

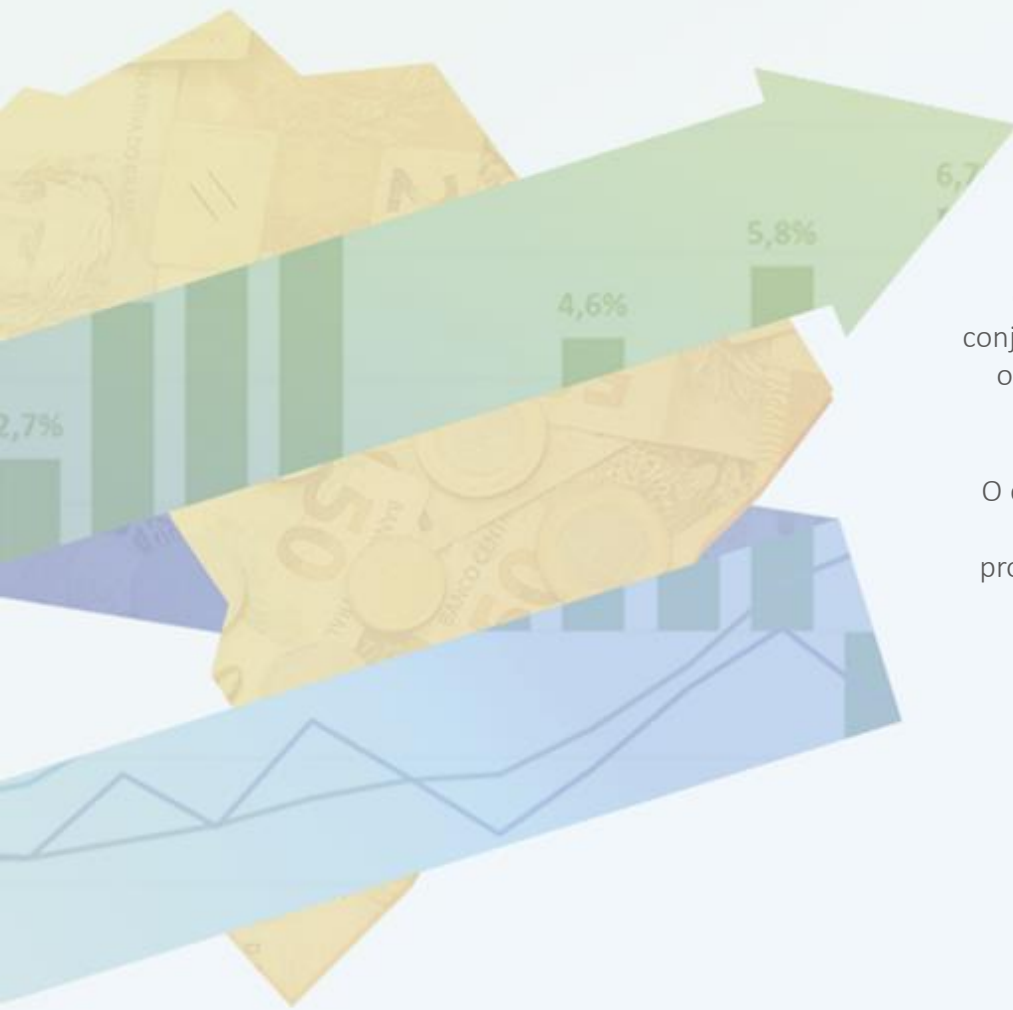

PANORAMA MACROECONÔMICO

Janeiro de 2019



O Panorama Macroeconômico é um conjunto amplo de dados sobre conjuntura, organizados a partir de diversas fontes primárias de acesso público.

O conteúdo deste material é meramente informativo, não indicando ações prospectivas nem delimitando a atuação do Ministério da Economia.

Índice

Destaques desta Edição.....	4
Expectativas de Mercado.....	42
Atividade Econômica	
PIB e Atividade Econômica Trimestral.....	51
Atividade Econômica Mensal.....	66
Outros Indicadores de Atividade.....	76
Emprego e Renda.....	95
Preços e Inflação.....	104
Mercado de Crédito.....	118
Mercados Financeiros.....	131
Comércio Exterior.....	141
Contas Externas.....	157
Contas Públicas.....	168
Economia Internacional.....	179



DESTAQUES DESTA EDIÇÃO

Evolução Trimestral do PIB

Varição acum. 4 trimestres (%)

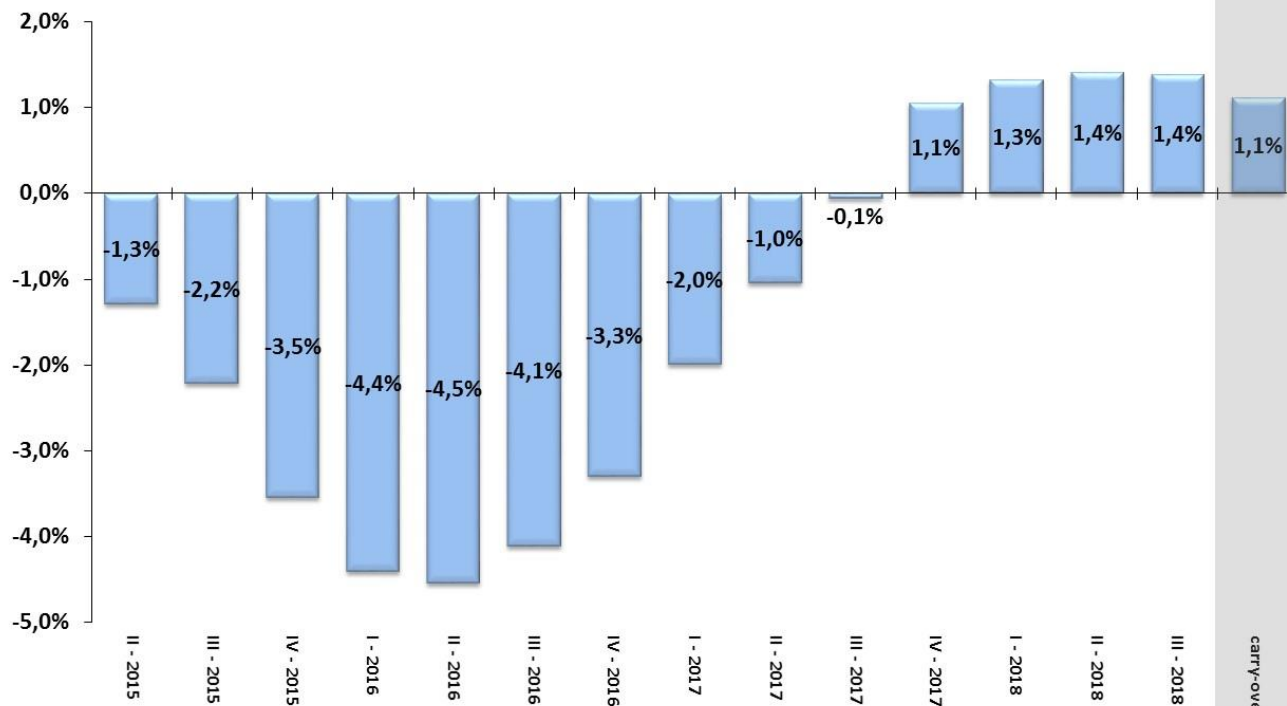

Fonte: IBGE/MP, Contas Nacionais Trimestrais.

Evolução Trimestral dos Componentes da Oferta do PIB

Série encadeada do índice de volume trimestral com ajuste sazonal
2007 = 100

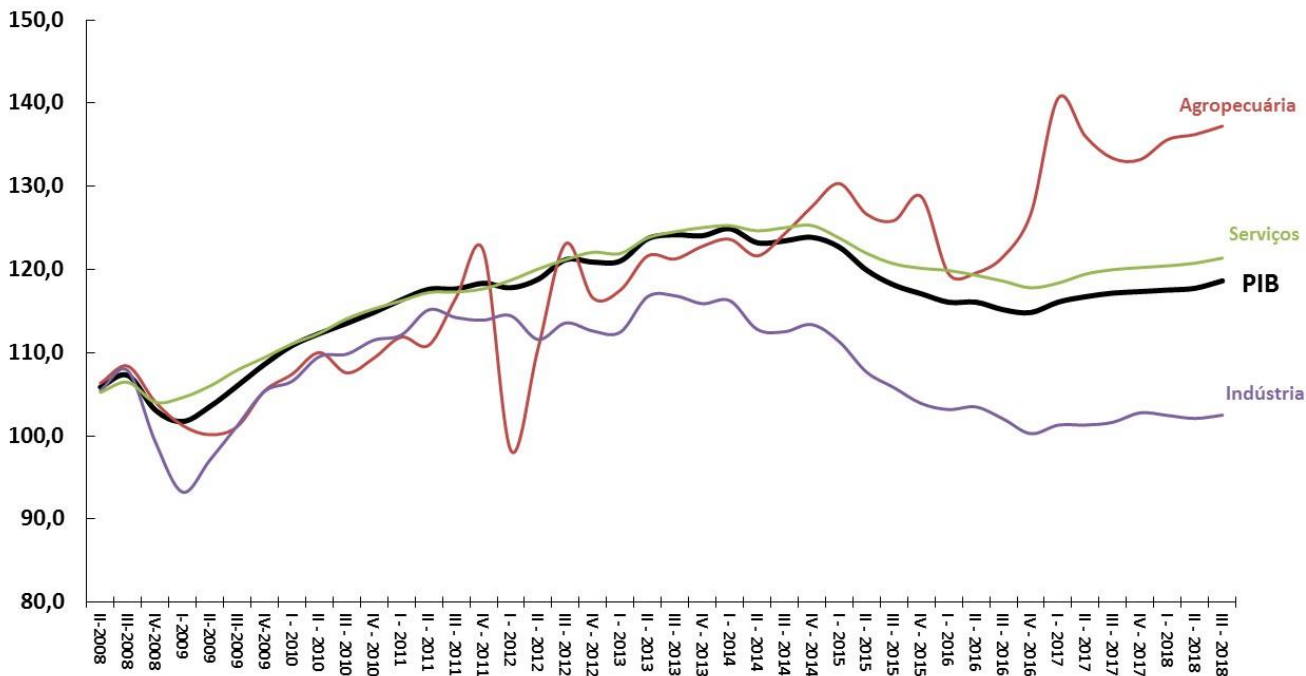

Fonte: IBGE/MP, Contas Nacionais Trimestrais.

Evolução Trimestral dos Componentes da Demanda do PIB

Série encadeada do índice de volume trimestral com ajuste sazonal
2007 = 100

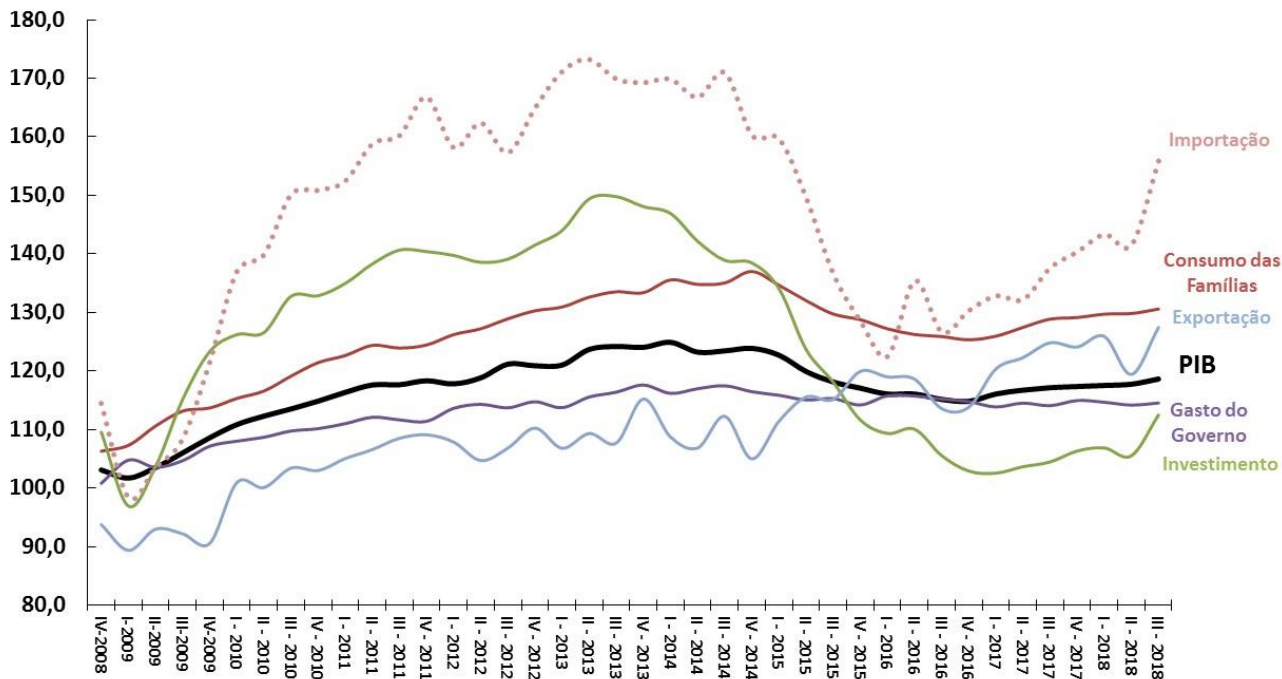

Fonte: IBGE/MP, Contas Nacionais Trimestrais.

PIB Agropecuário e Principais Culturas

PIB Agropecuário
Var.% anual

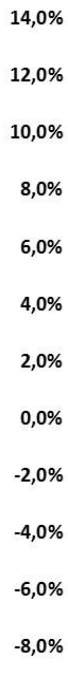

Principais Culturas Agrícolas e seus pesos
1997=100



Fonte: IBGE/MP. 2018* = Estimativa LSPA da safra de grãos de dezembro/18.

Evolução trimestral do IBC-Br e do PIB

Taxa de Variação Trimestral (%) com Ajuste Sazonal

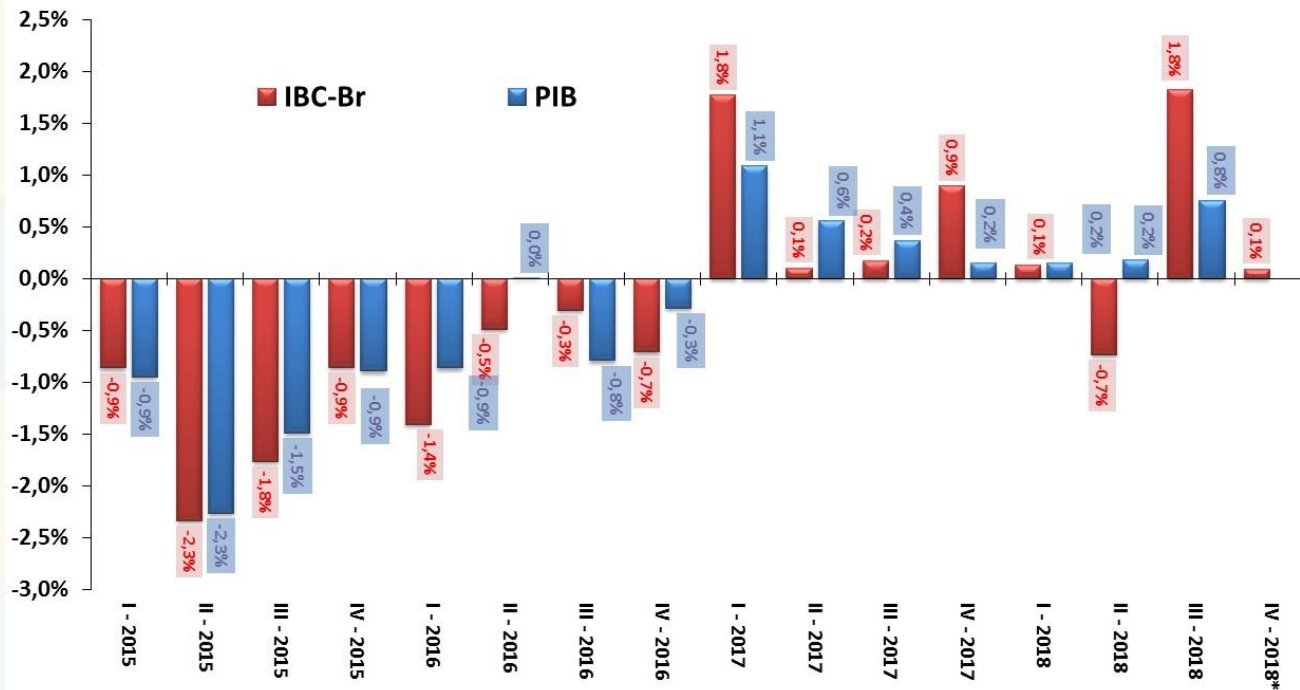

Fonte: IBGE/MP e BCB. * IV - 2018 = carry over de out/2018.

Desempenho Mensal da Atividade Econômica

IBC-Br e Produção Industrial
Com Ajuste Sazonal (Média 2013=100)

Safra Agrícola (MM12), Vendas no Comércio e Volume de Serviços
Com Ajuste Sazonal (Média 2013=100)

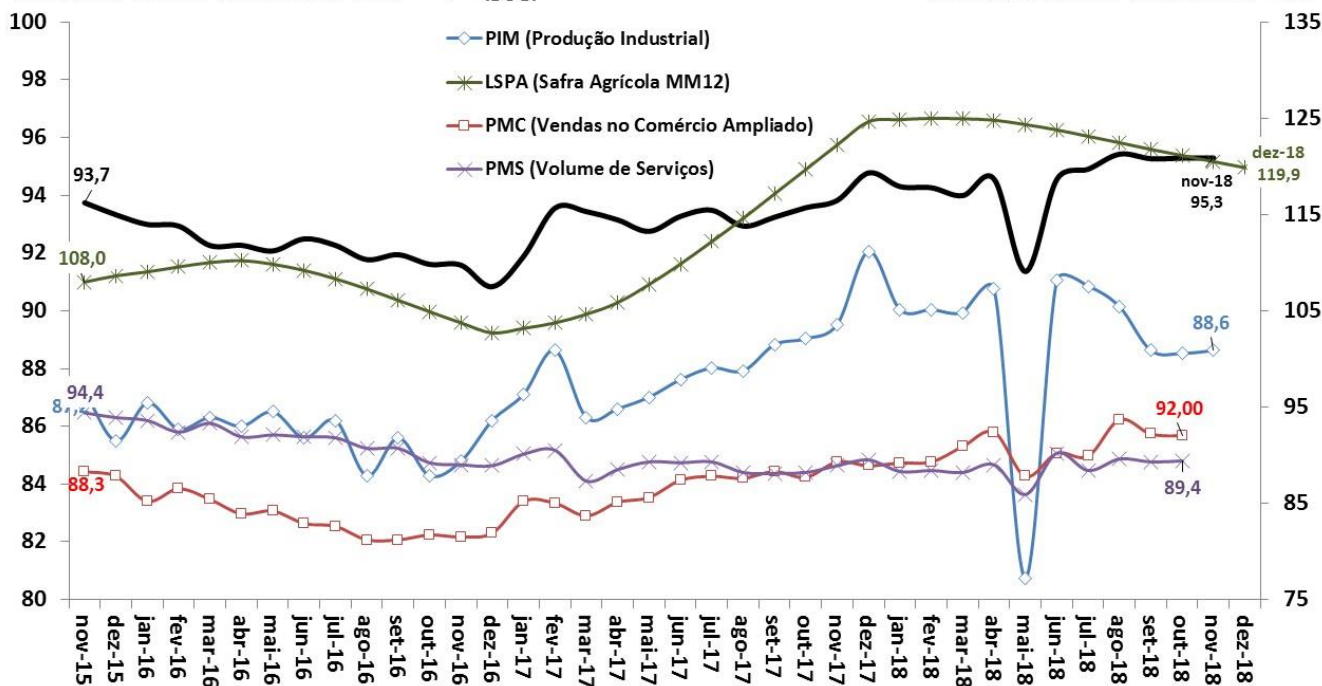

Fonte: BCB: Índice de Atividade Econômica do Banco Central - Brasil. IBGE/MP: Pesquisa Industrial Mensal (PIM), Pesquisa Mensal do Comércio (PMC), Pesquisa Mensal de Serviços (PMS) e Levantamento Sistemático da Produção Agrícola (LSPA)

Desempenho Mensal da Atividade Econômica

IBC-Br

Varição % Interanual (t/t-12)

LSPA, PIM, PMC e PMS

Varição % Interanual (t/t-12)

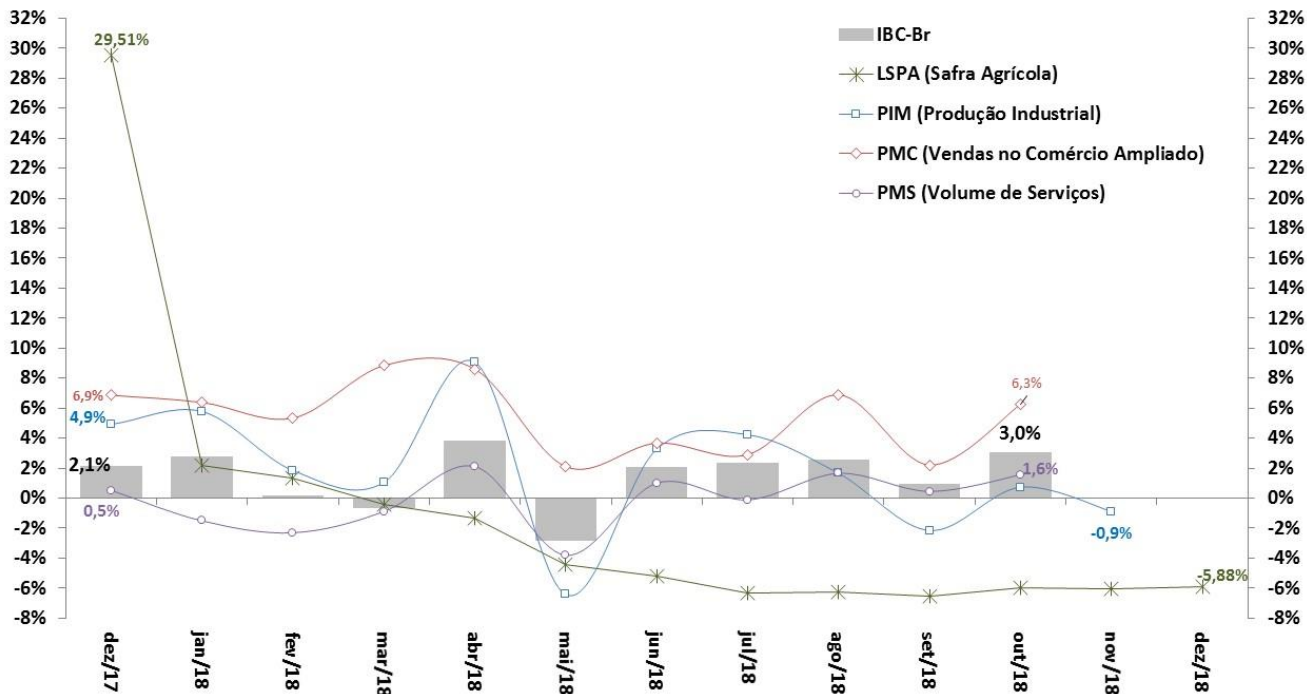

Fonte: BCB: Índice de Atividade Econômica do Banco Central – Brasil. IBGE/MP: Pesquisa Industrial Mensal (PIM), Pesquisa Mensal do Comércio (PMC) e Pesquisa Mensal de Serviços (PMS).

Indústria: Produção e NUCI

Produção Industrial
Com Ajuste Sazonal (Média 2012=100)

Nível de Utilização da Capacidade Instalada na Indústria
Com Ajuste Sazonal

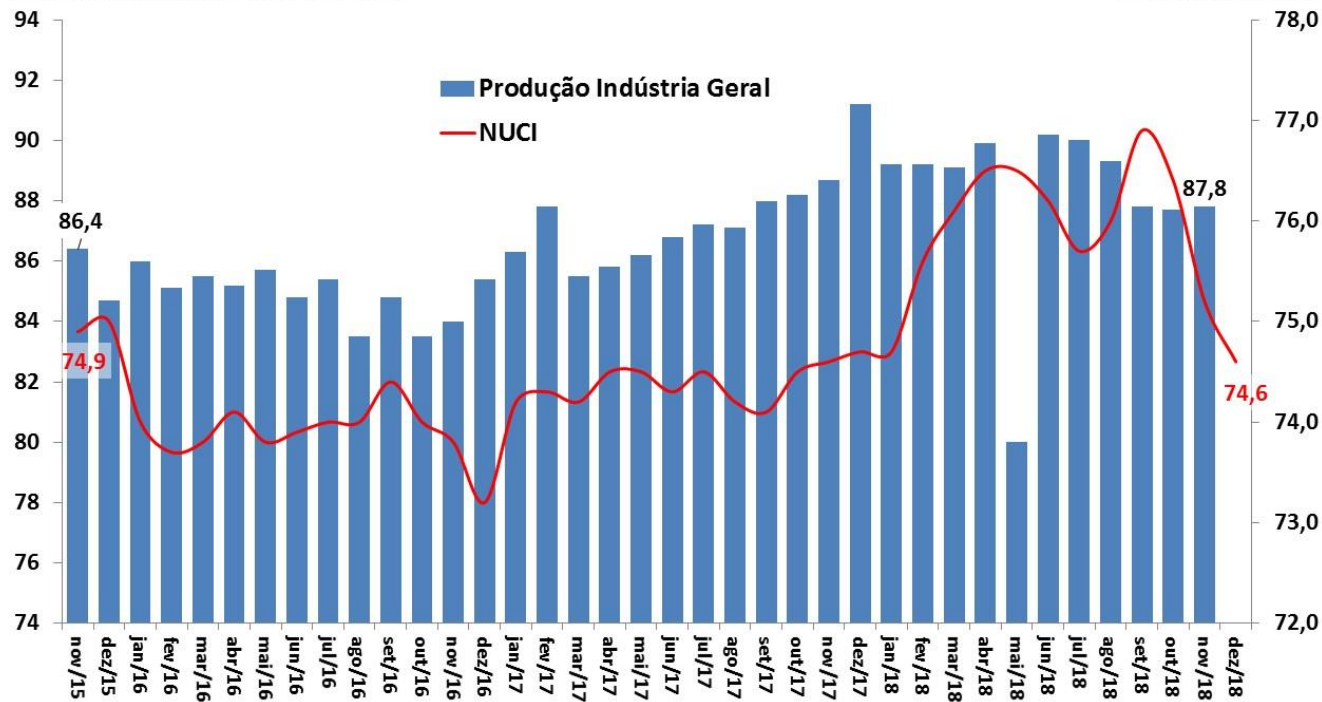

Fonte: IBGE/MP, Pesquisa Industrial Mensal (PIM) e FGV.

Produção Industrial e Categorias Econômicas

Produção Industrial por Atividade
Com Ajuste Sazonal (Média 2002=100)

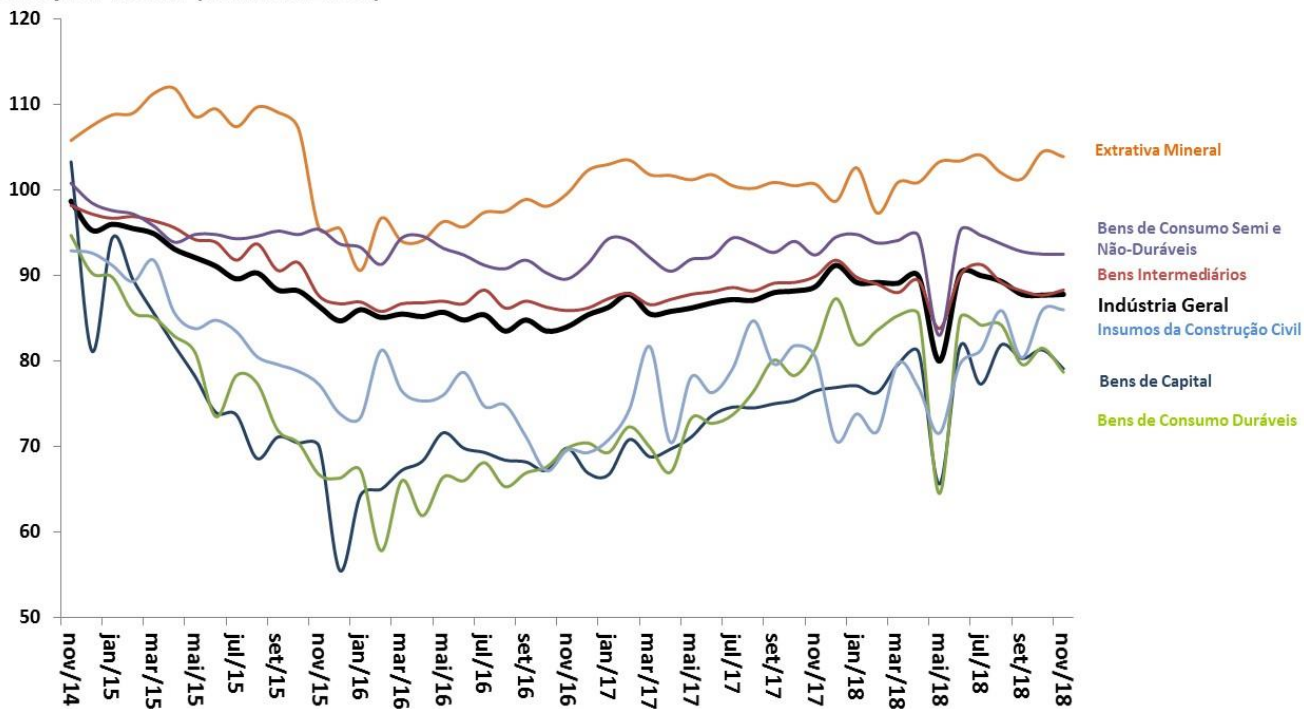

Fonte: IBGE/MP, Pesquisa Industrial Mensal (PIM).

Vendas no Comércio e Subsetores

Comércio Varejista por Atividade
Com Ajuste Sazonal (Média 2002=100)

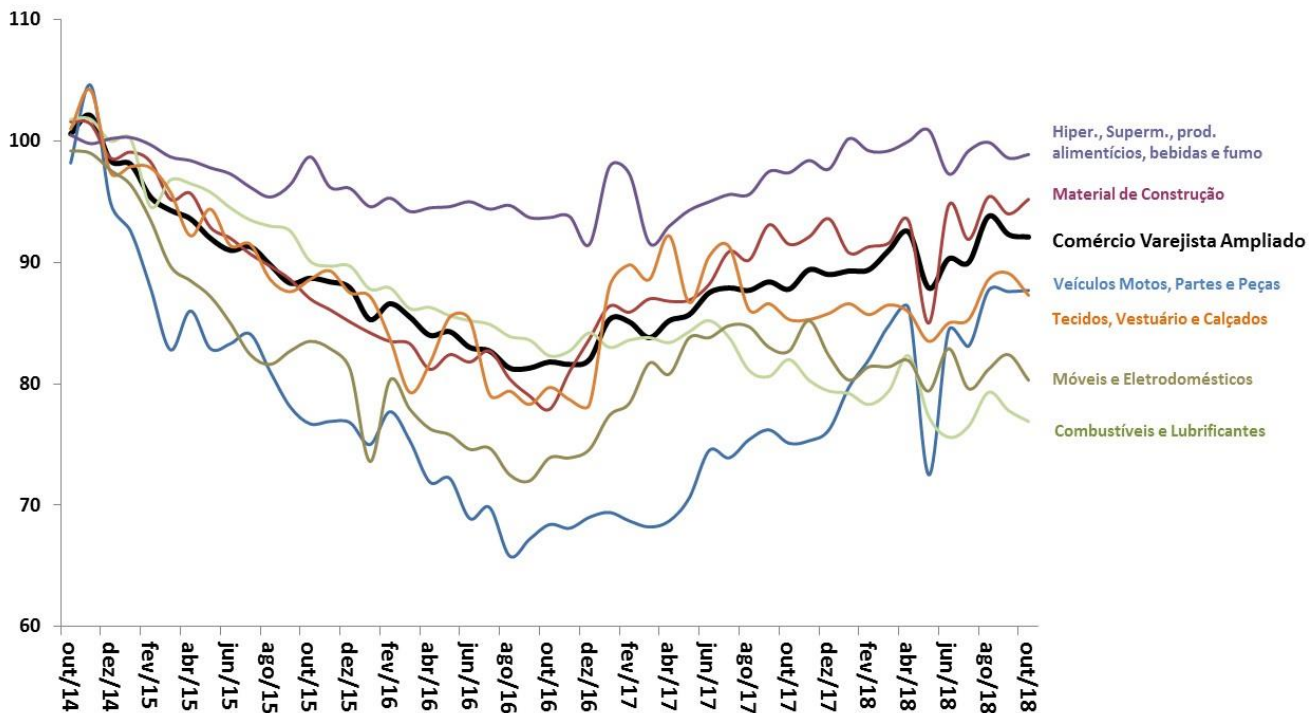

Fonte: IBGE/MP, Pesquisa Mensal de Comércio (PMC).

Volume de Serviços e Subsetores

Volume de Serviços
Com Ajuste Sazonal (Média 2002=100)

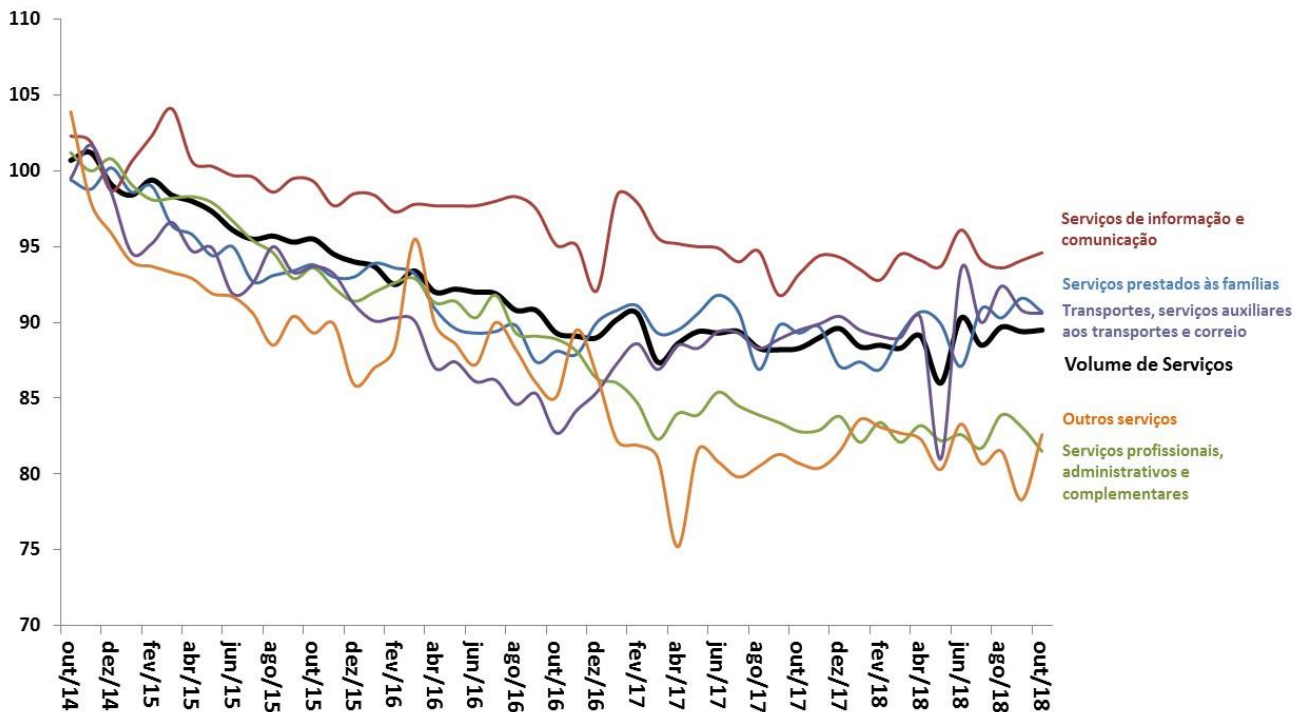

Fonte: IBGE/MP, Pesquisa Mensal de Serviços (PMS).

CNI: Confiança do Empresário e Expectativa do Consumidor

Índice de Confiança do Empresário Industrial (ICEI) -
Média Móvel Trimestral

Índice Nacional de Expectativa do Consumidor (INEC) -
Média Móvel Trimestral

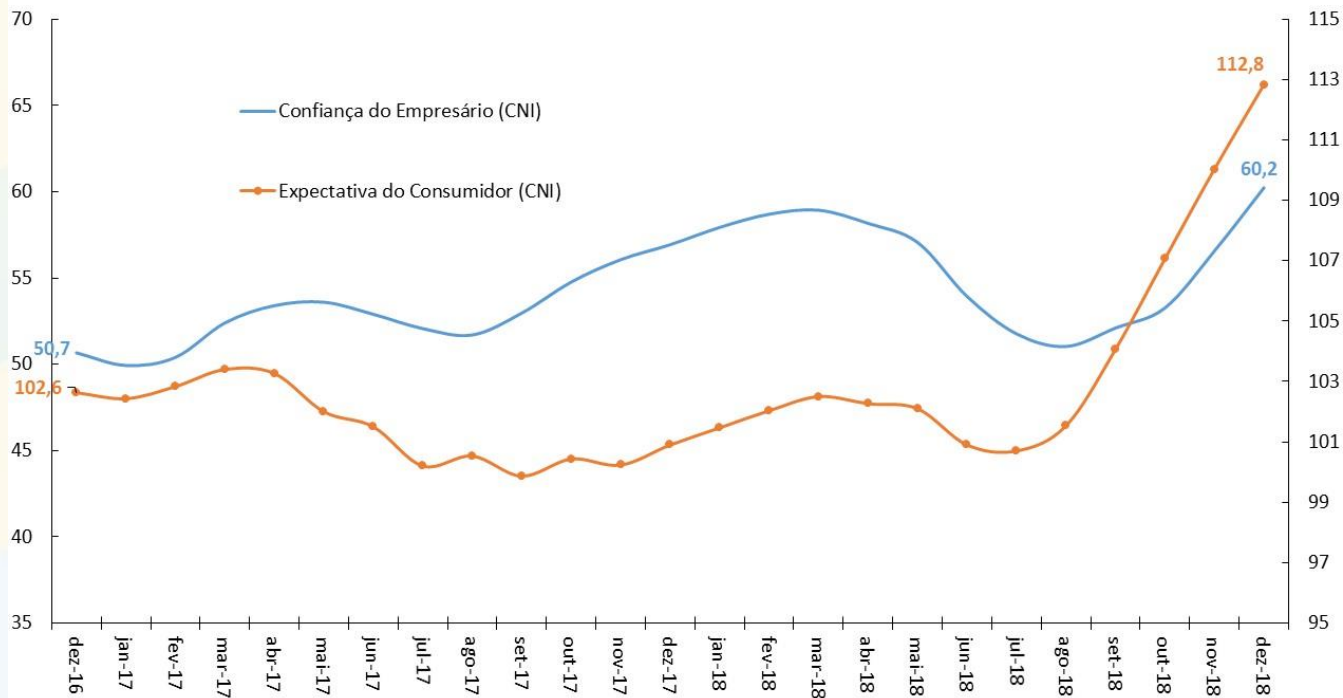

Fonte: CNI.

FGV: Indicadores de Confiança da Economia

Indicadores de Confiança - Sondagens IBRE-FGV
Média Móvel Trimestral

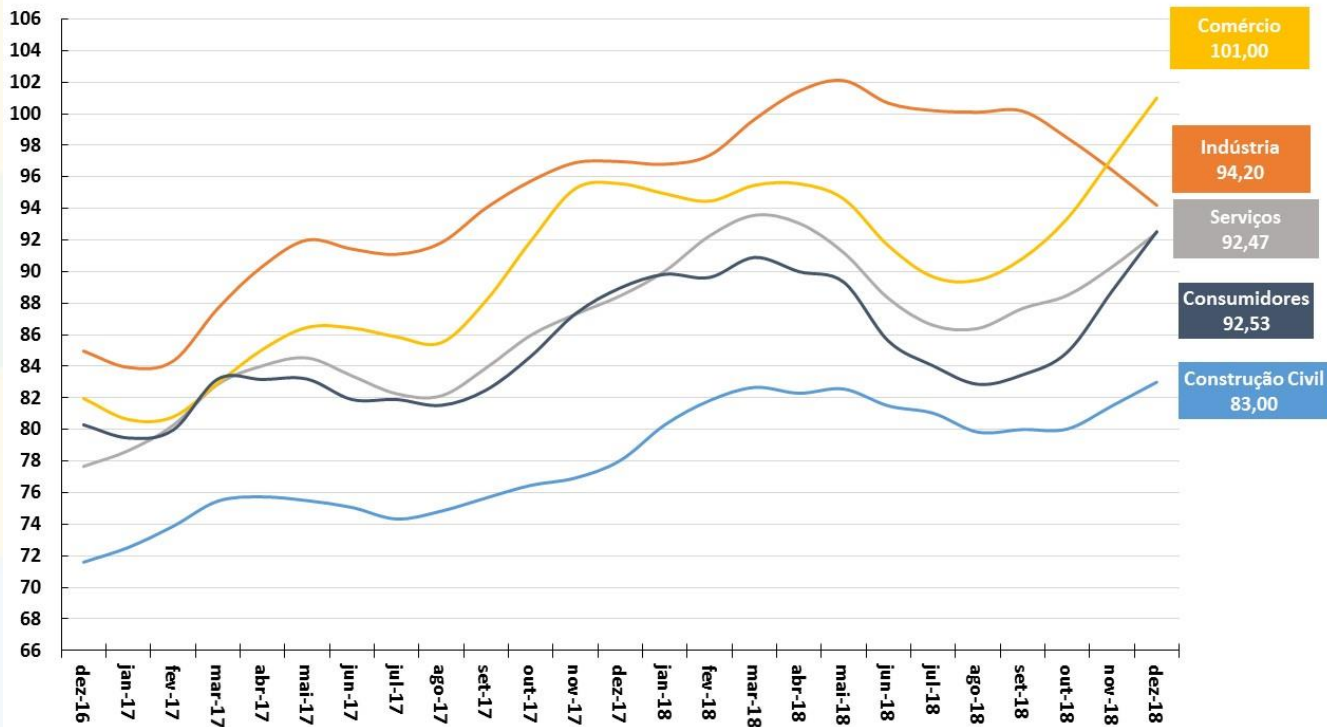

Fonte: FGV.

Vendas de Supermercados

Vendas de Supermercado
Dados Com Ajuste Sazonal*

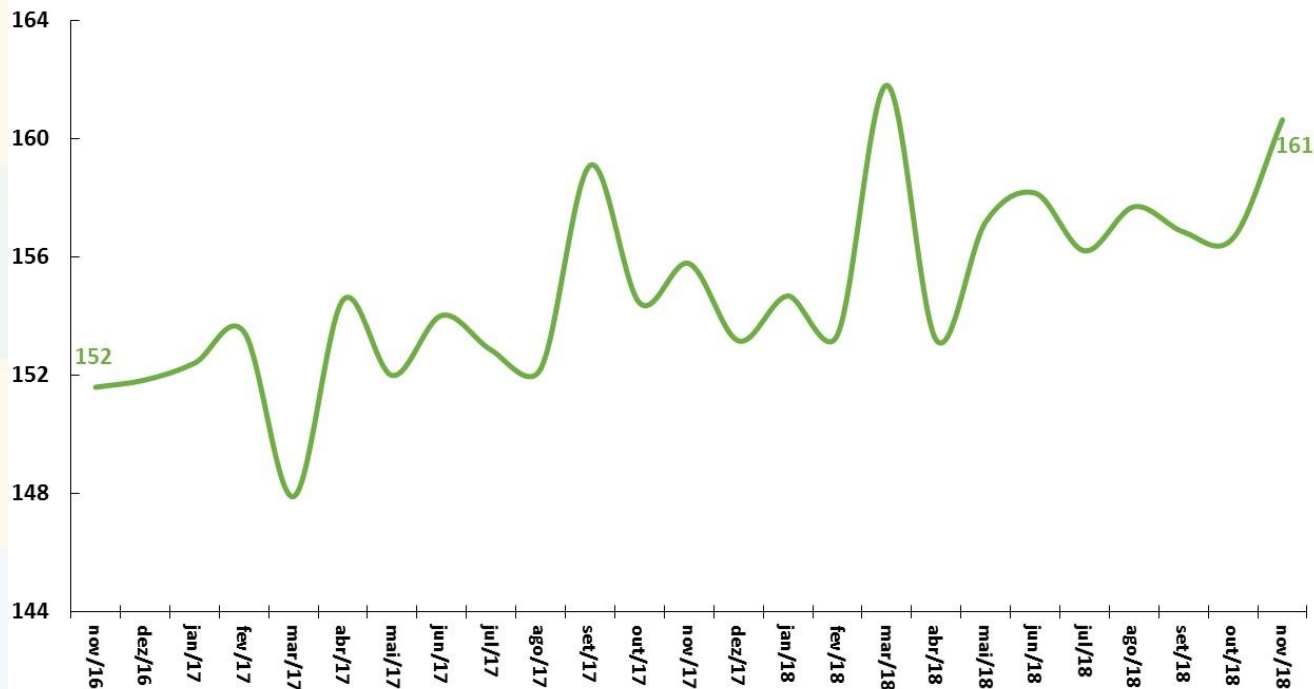

Fonte: ABRAS. *Ajuste sazonal da série: SEPLAN-MP. Série dessazonalizada pelo X-13Arima-Seats/X12-Arima.

Indústria: Faturamento de Vendas e Horas Trabalhadas

Faturamento Real
Indústria de Transformação
Dados Com Ajuste Sazonal

Horas Trabalhadas
Indústria de Transformação
Dados Com Ajuste Sazonal

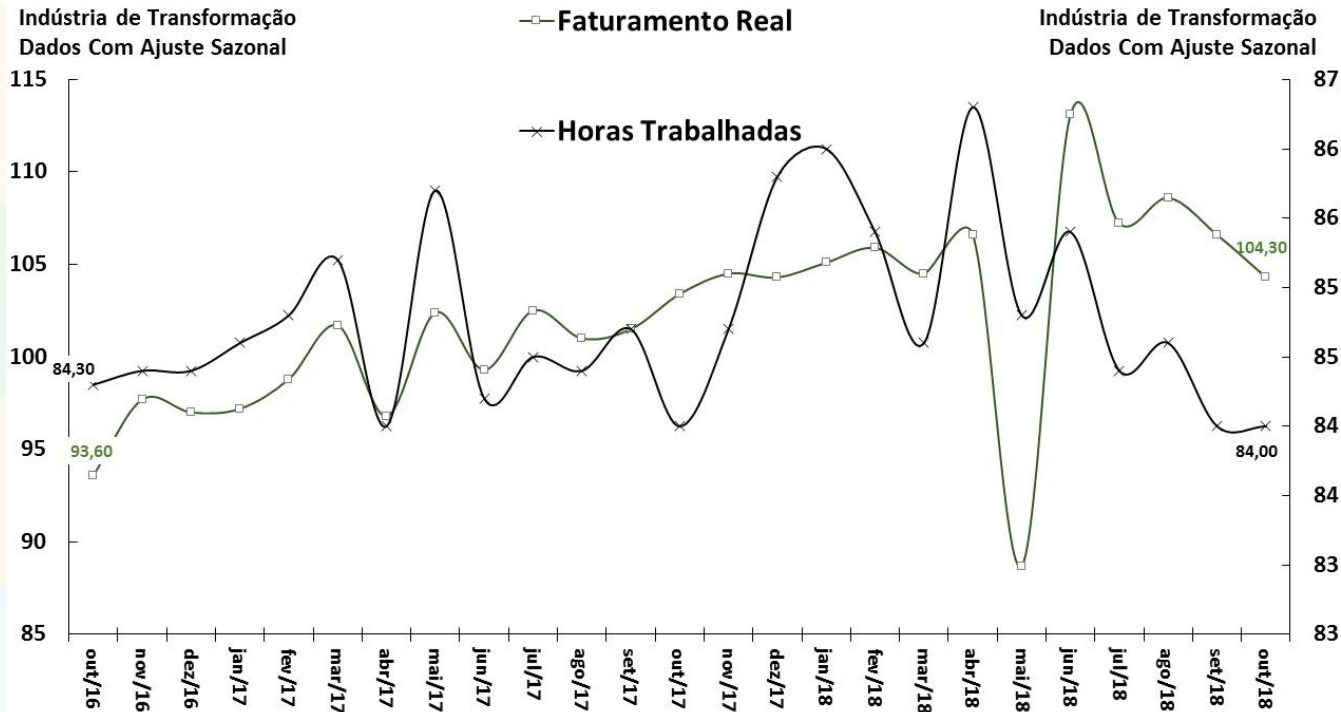

Fonte: CNI.

Utilização da Capacidade Instalada

Utilização da Capacidade Instalada (CNI)
Dados Com Ajuste Sazonal

Nível de Utilização da Capacidade Instalada da Indústria (FGV)
Dados Com Ajuste Sazonal

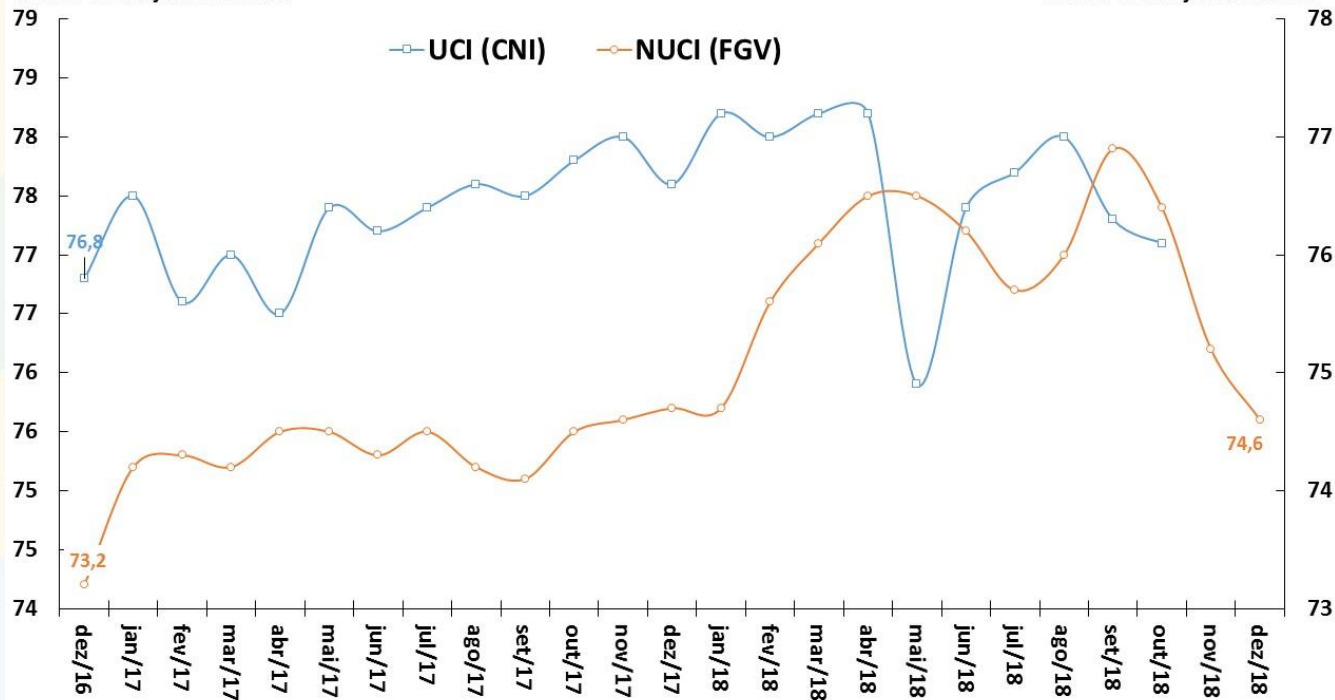

Fonte: CNI e FGV.

Produção da Indústria Automotiva

Produção Total de Autoveículos
Unidades Produzidas ao Mês

Produção Caminhões
Unidades Produzidas ao Mês

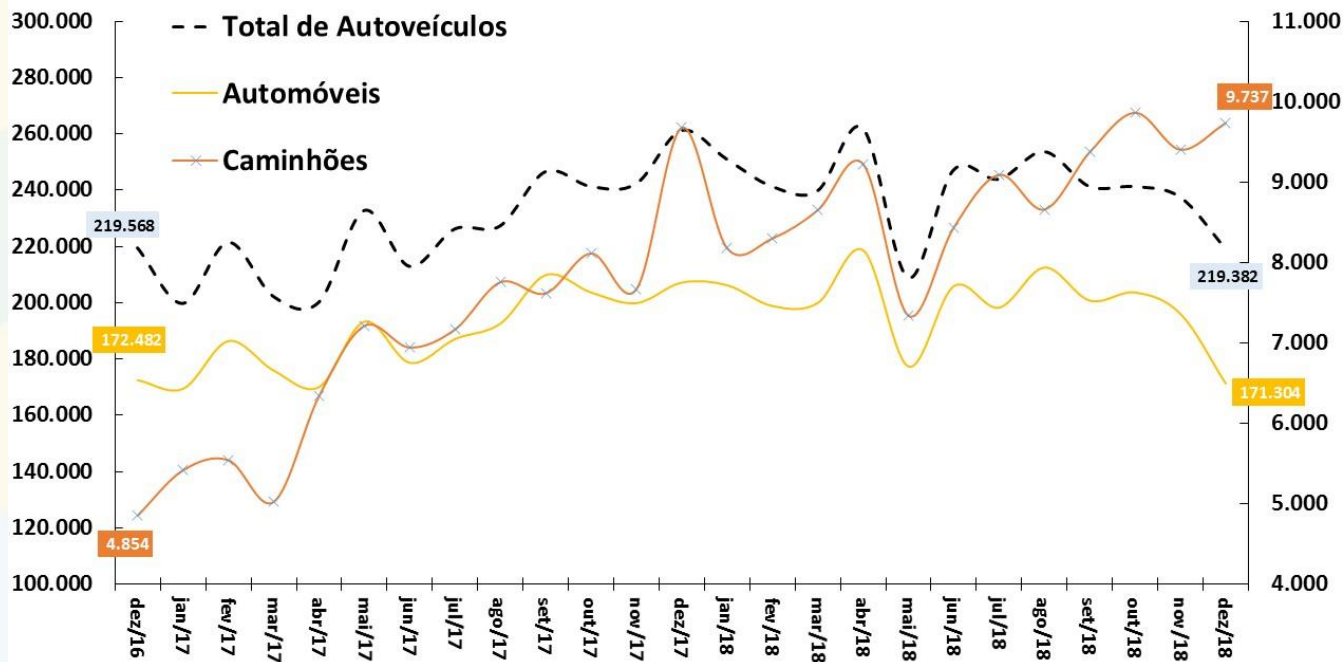

Fonte: ANFAVEA. *Ajuste sazonal da série: SEPLAN-MP. Série dessazonalizada pelo X-13Arima-Seats/X12-Arima.

Fluxo de Veículos Pesados

Fluxo de Veículos Pesados
Índice: 1999=100
Dados Com Ajuste Sazonal

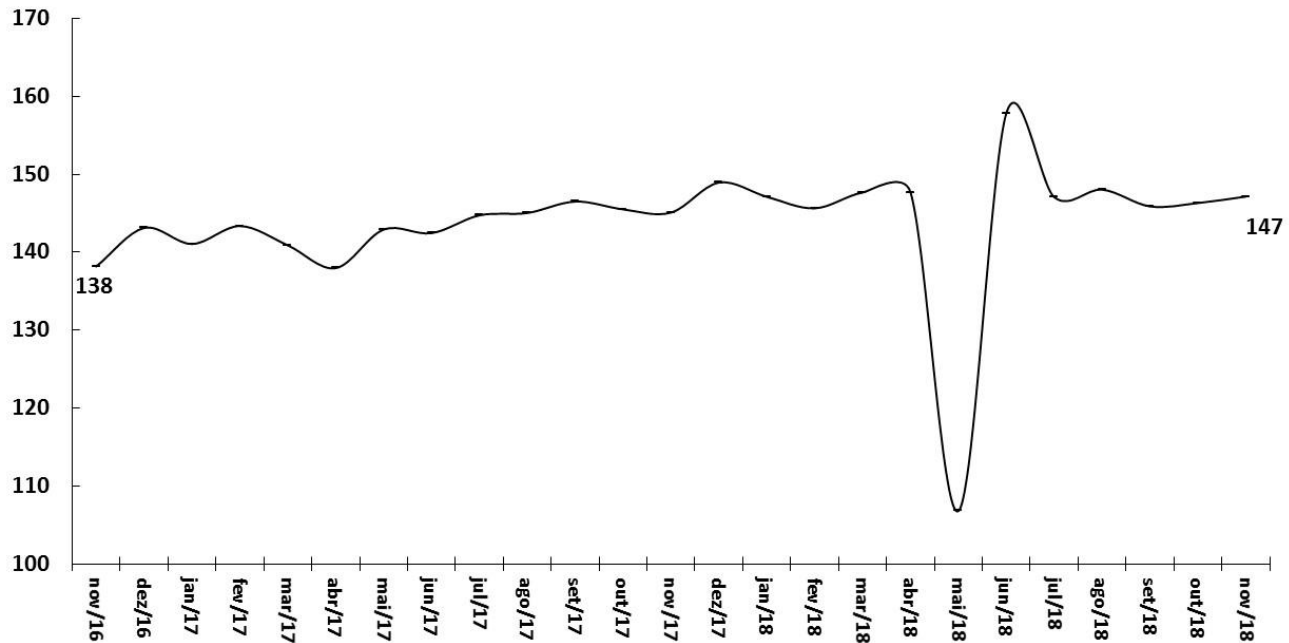

Fonte: ABCR.

Criação de Emprego Formal e Taxa de Desemprego

Criação Líquida de Postos Formais de Trabalho
Acum. em 12 meses (em postos de trabalho)

Taxa de Desemprego Brasil
% da População Economicamente Ativa (PEA)

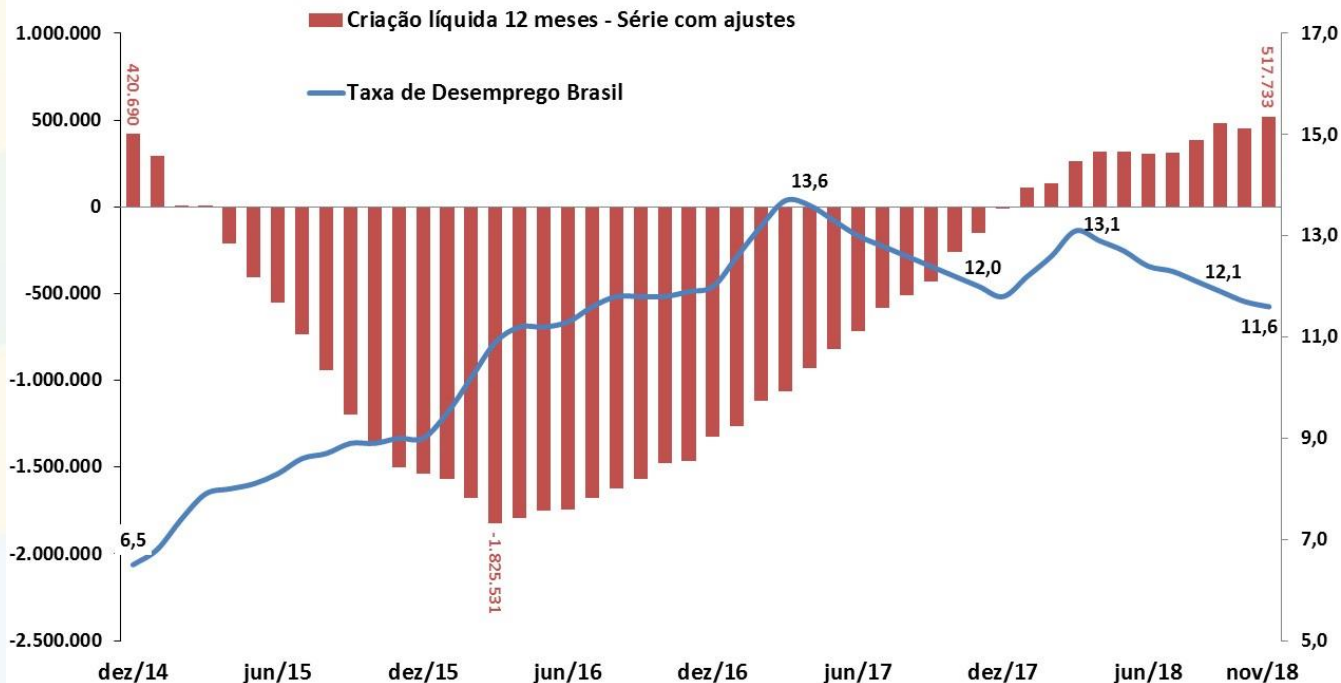

Fonte: IBGE/MP - PNAD Contínua; e MTE - CAGED (dados ajustados).

Evolução da Massa Salarial e do Rendimento Médio Real

Rendimento médio real habitualmente recebido de todos os trabalhos (R\$)*

Massa de rendimentos real habitualmente recebida de todos os trabalhos (milhões R\$)*

■ Massa de Rendimentos —□— Rendimento Real Médio

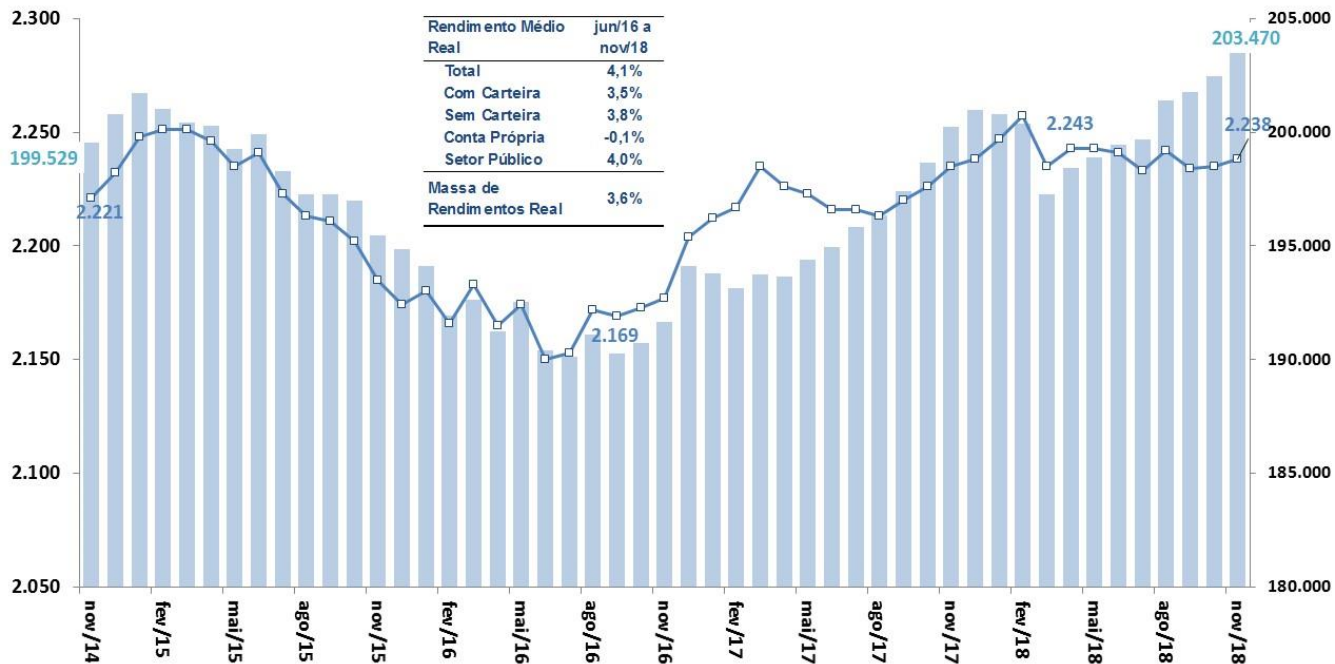

Fonte: IBGE/MP, PNAD Contínua. Nota: * Valores a preços do último mês.

Inflação em 12 meses: principais índices

Índices de Preços

Em % - acumulado em 12 meses

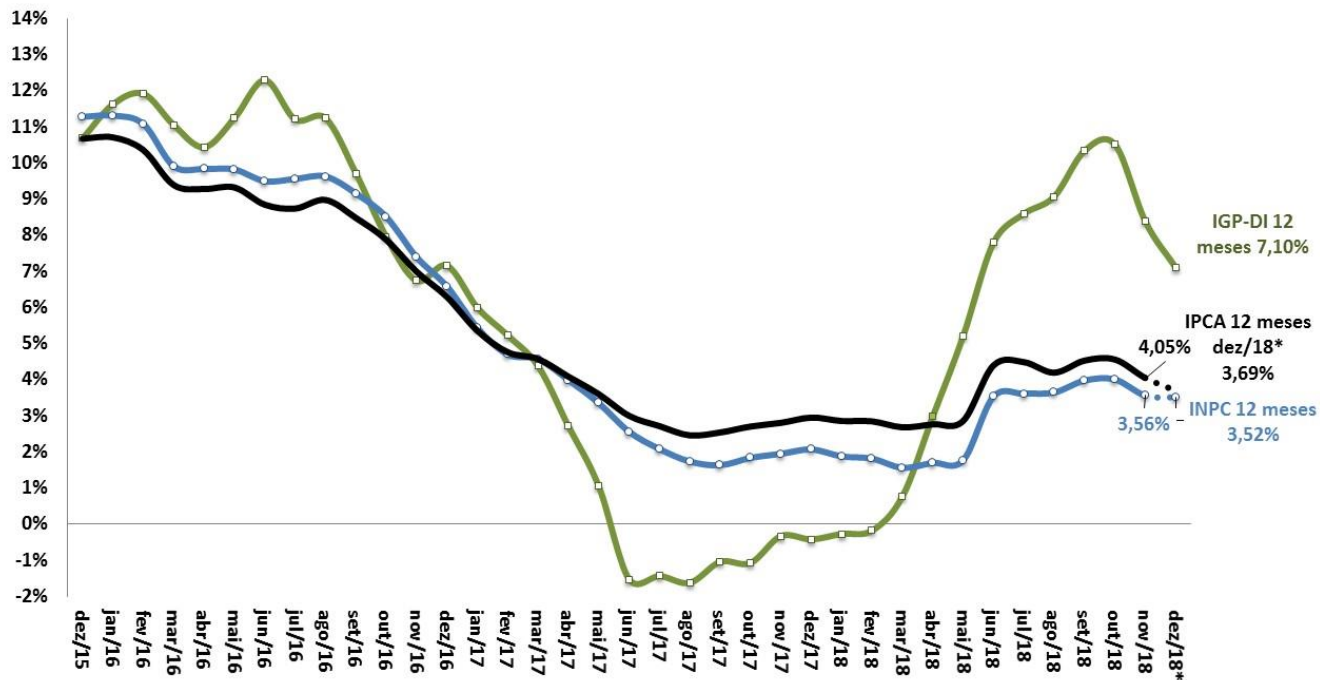

Fonte: IBGE/MP e FGV. * Estimativa a partir de dezembro/18 = Mediana das taxas mensais, Focus de 04/01/2019.

Índice de Preços ao Consumidor: séries encadeadas

IPCA-15 e IPCA - Índices encadeados por ordem de divulgação no mês

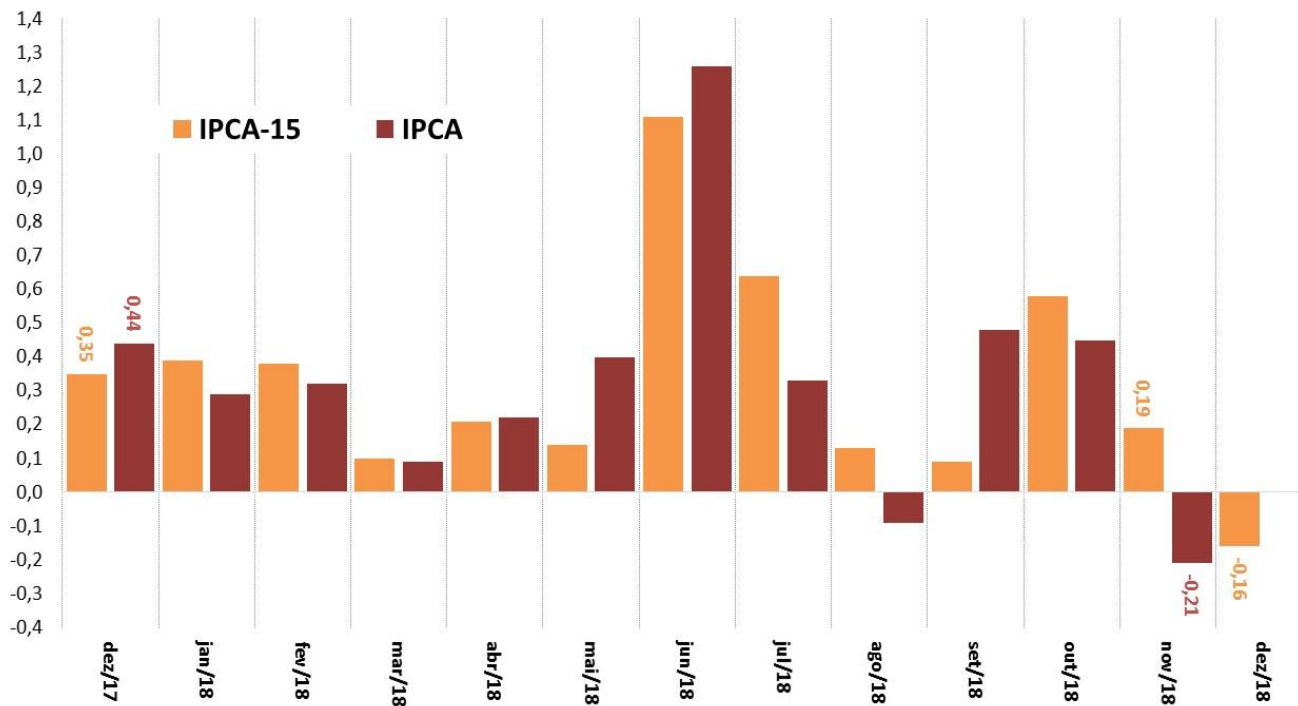

Fonte: IBGE/MP.

Índice Geral de Preços: séries encadeadas

IGP-10, IGP-M e IGP-DI - Índices encadeados por ordem de divulgação no mês

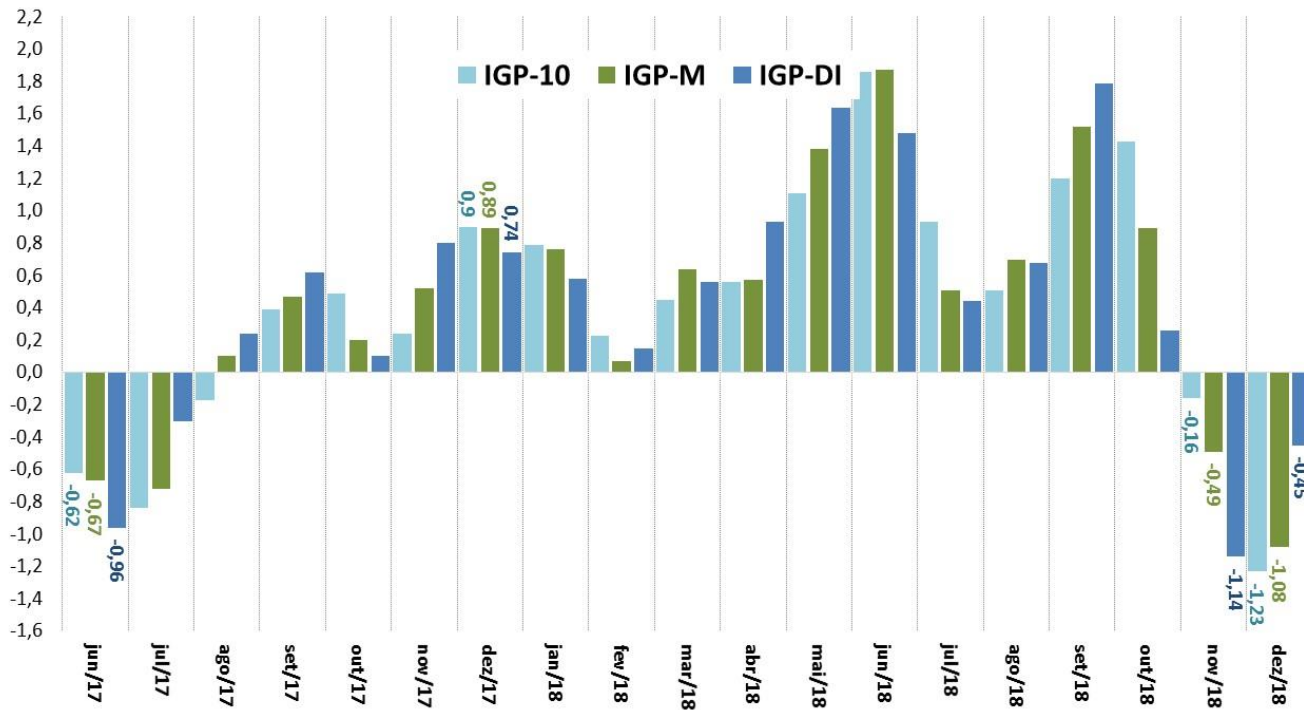

Fonte: FGV.

Novas Concessões de Crédito Livre - PJ e PF

Crédito Livre às Empresas

Novas Concessões Reais (IPCA) - Média Móvel Trimestral
Com Ajuste Sazonal - R\$ milhões do último mês

Crédito Livre às Famílias

Novas Concessões Reais (IPCA) - Média Móvel Trimestral
Com Ajuste Sazonal - R\$ milhões do último mês

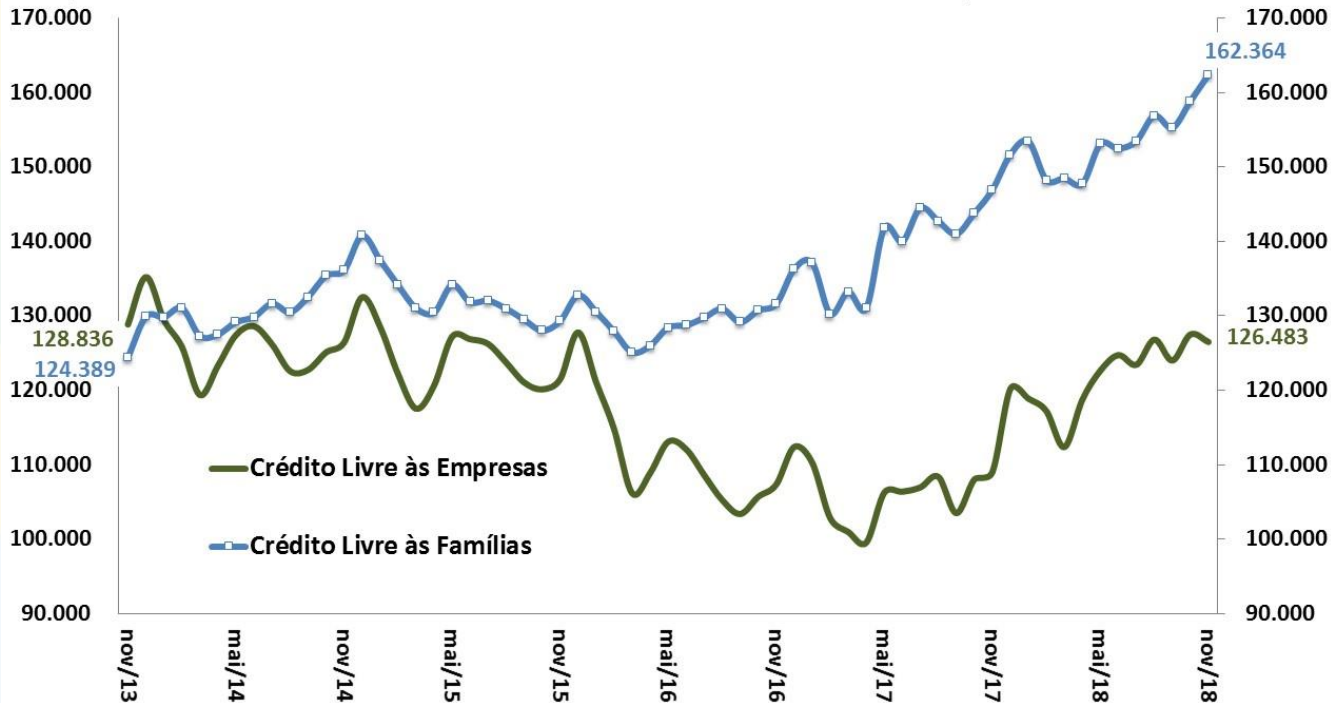

Fonte: BCB. *Ajuste sazonal da série: SEPLAN-MP. Série dessazonalizada pelo X-13Arima-Seats/X12-Arima.

Crédito Livre Total: Spread e Inadimplência

Spread Médio (em pp)
Crédito Livre Total

Inadimplência (% do total)
Crédito Livre Total

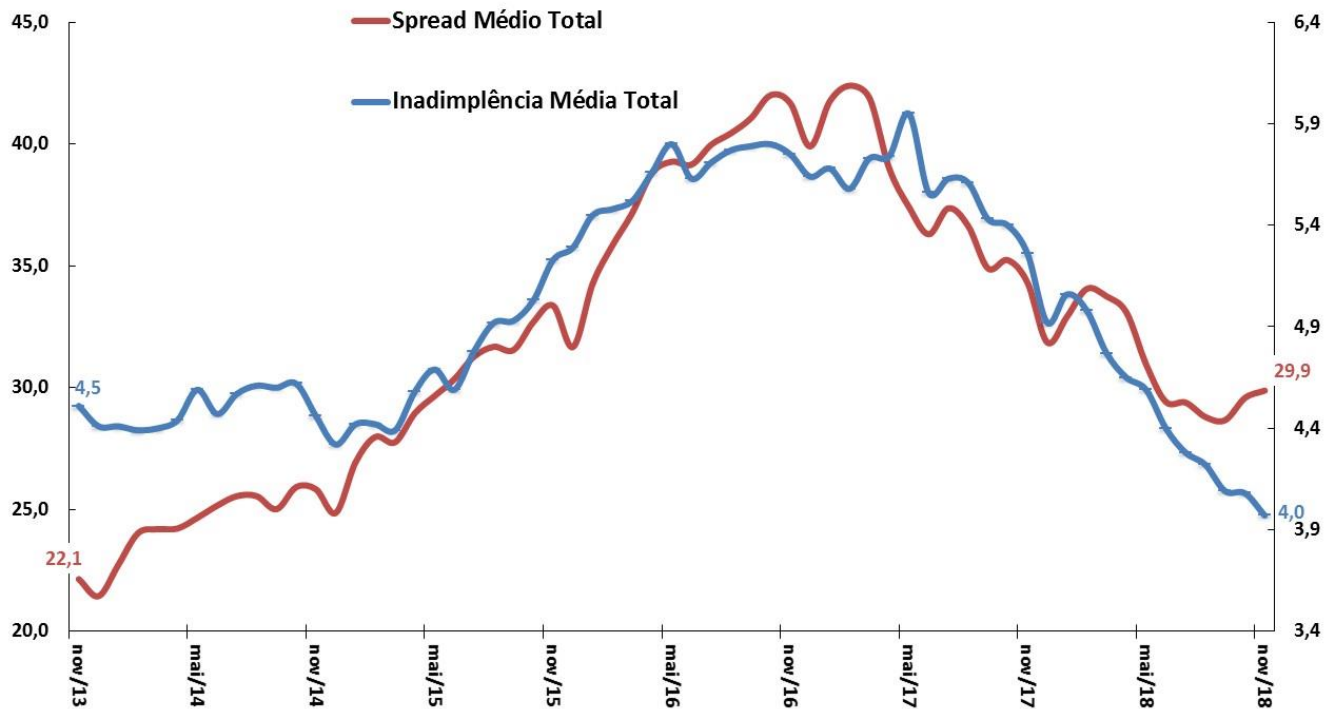

Fonte: BCB.

Evolução das Taxas de Juros (Meta Selic e TJLP)

Juros - Meta Selic, TJLP e TLP
Taxas Anualizadas (% aa)

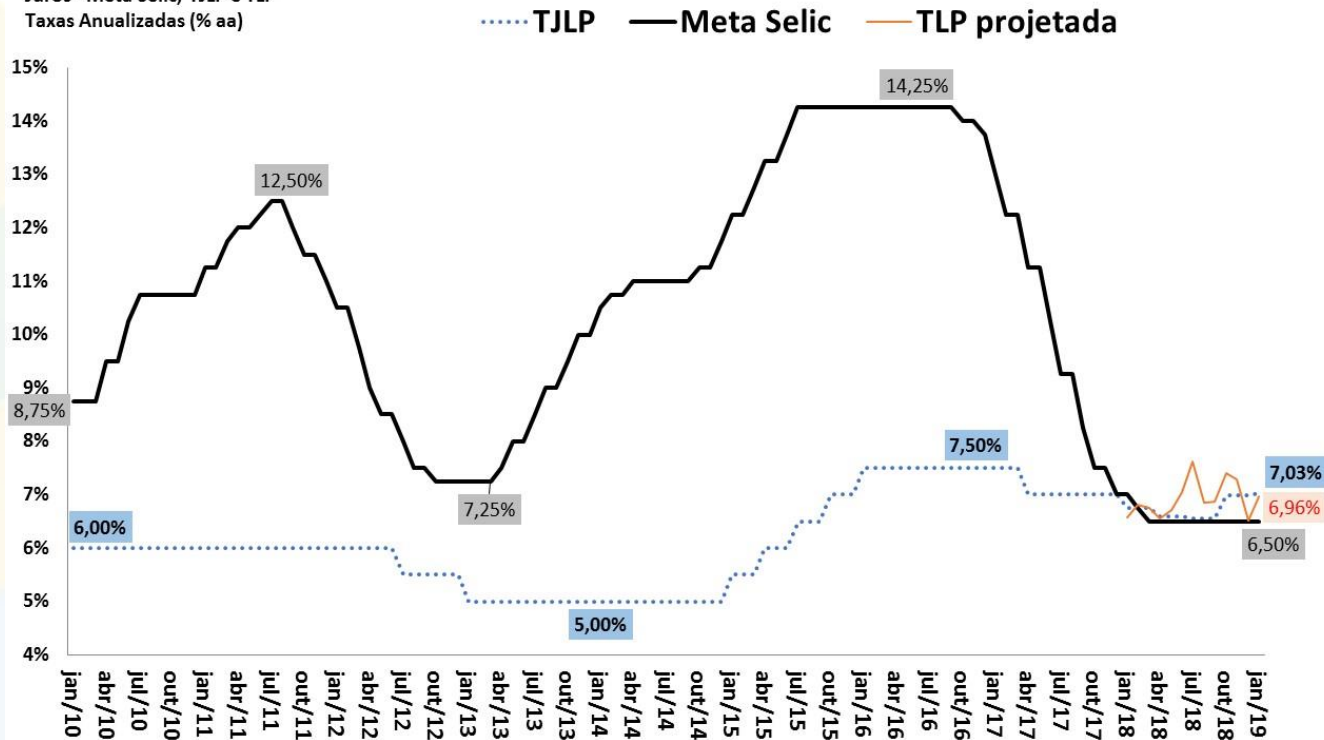

Fonte: BCB. Obs. TLP projetada é a média de 3 meses das NTN-B de 5 anos, acrescentando a expectativa de mercado do IPCA 12 meses à frente (BCB/Focus).

Evolução das Taxas Reais de Juros Ex-ante e Ex-post

Taxas de Juros Reais (CDI/IPCA) ex-ante e ex-post
Taxas Anualizadas (% aa)

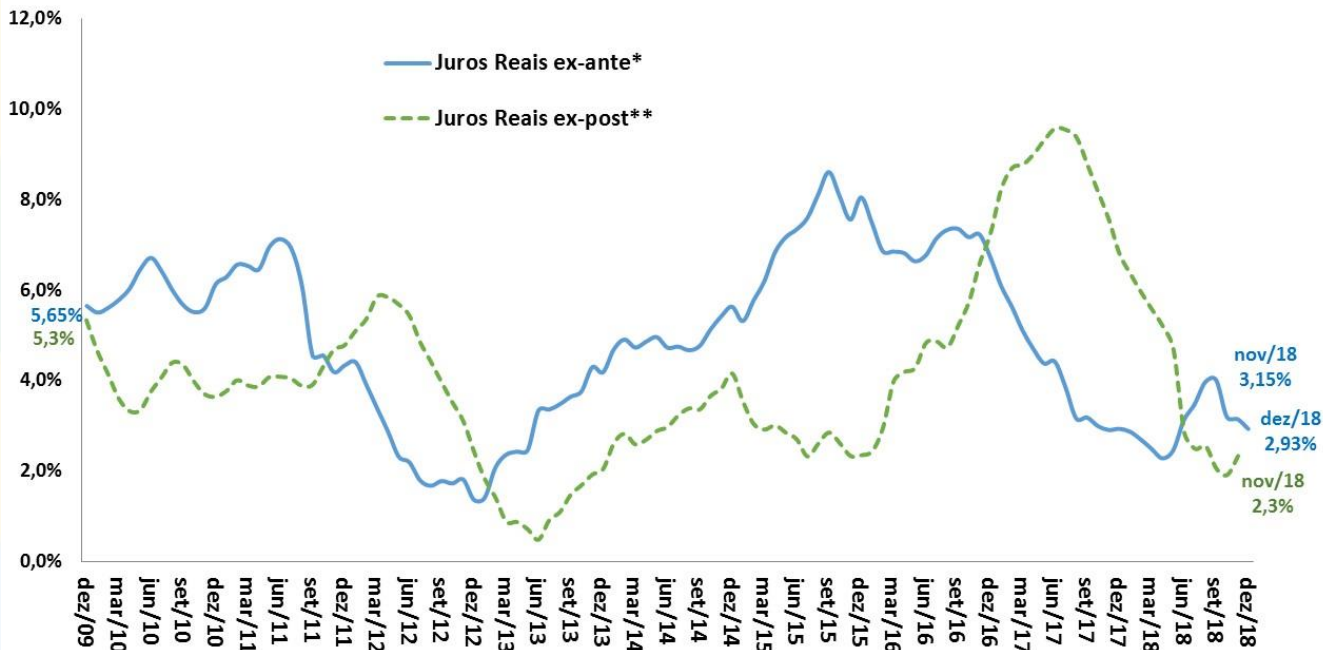

Fonte: BCB e IBGE/MP.

* Juros Reais ex-ante: razão CDI/IPCA esperada 12 meses à frente com base nos contratos de swap DI-Pré e na mediana Focus para o IPCA.

**Juros Reais ex-post: razão CDI/IPCA efetivamente observada acumulada 12 meses para trás.

Evolução da Percepção de Risco-Brasil (EMBi+)

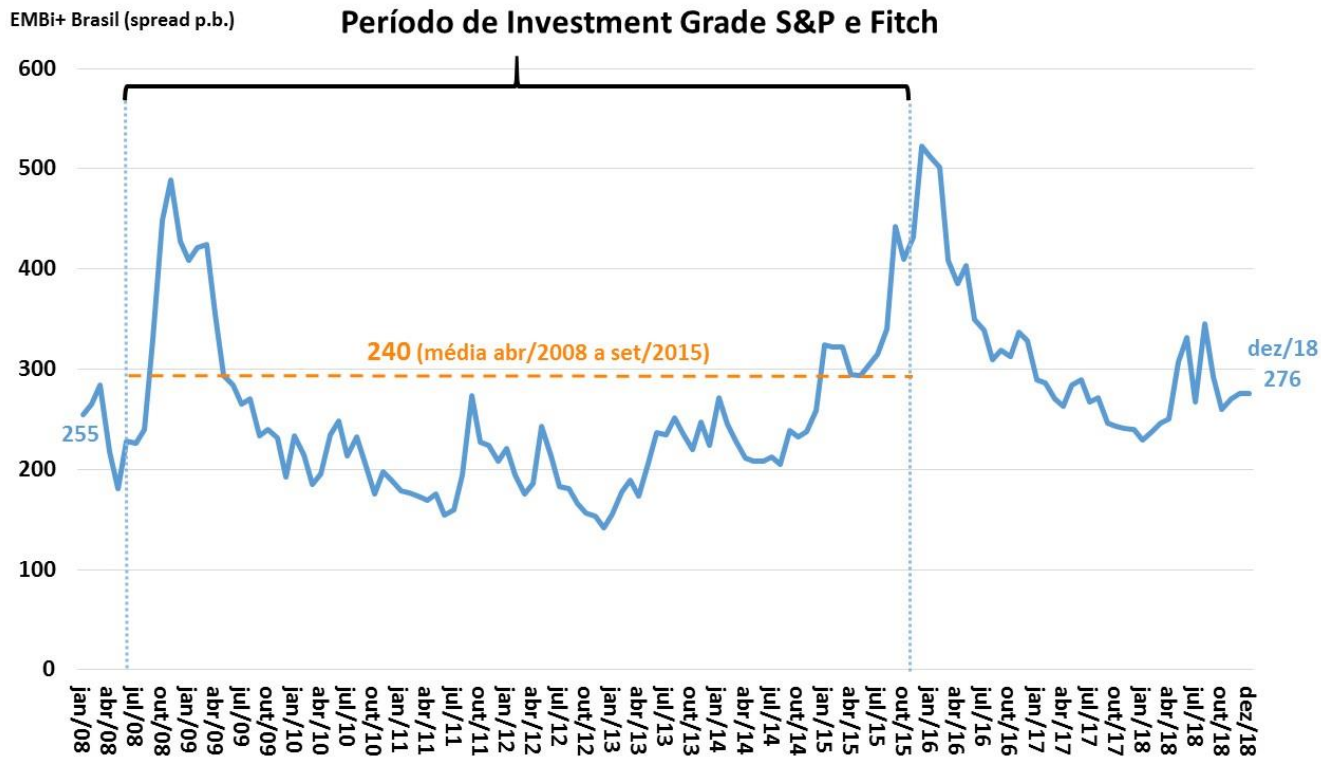

Fonte: JPMorgan.

Taxa Nominal de Câmbio Diária R\$/US\$

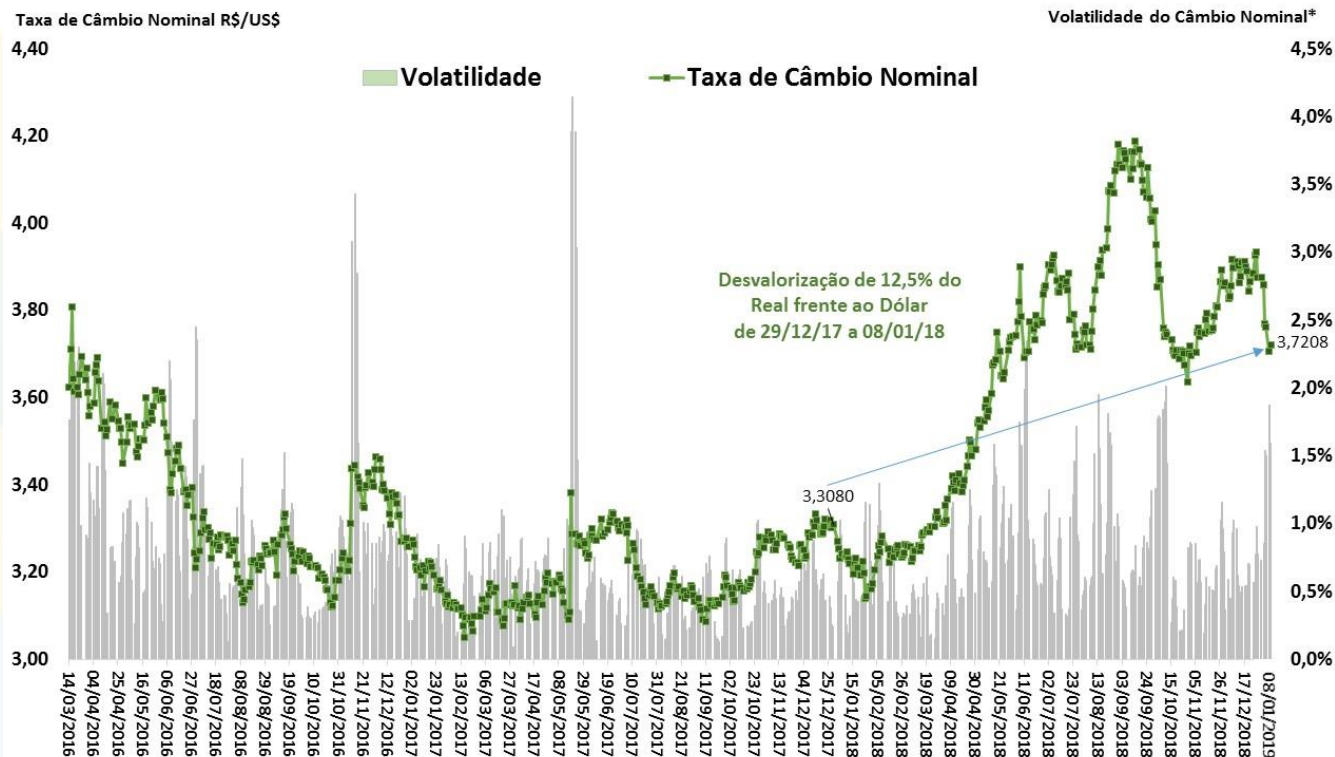

Balança Comercial Semanal: Saldo e Médias Diárias em 52 Semanas

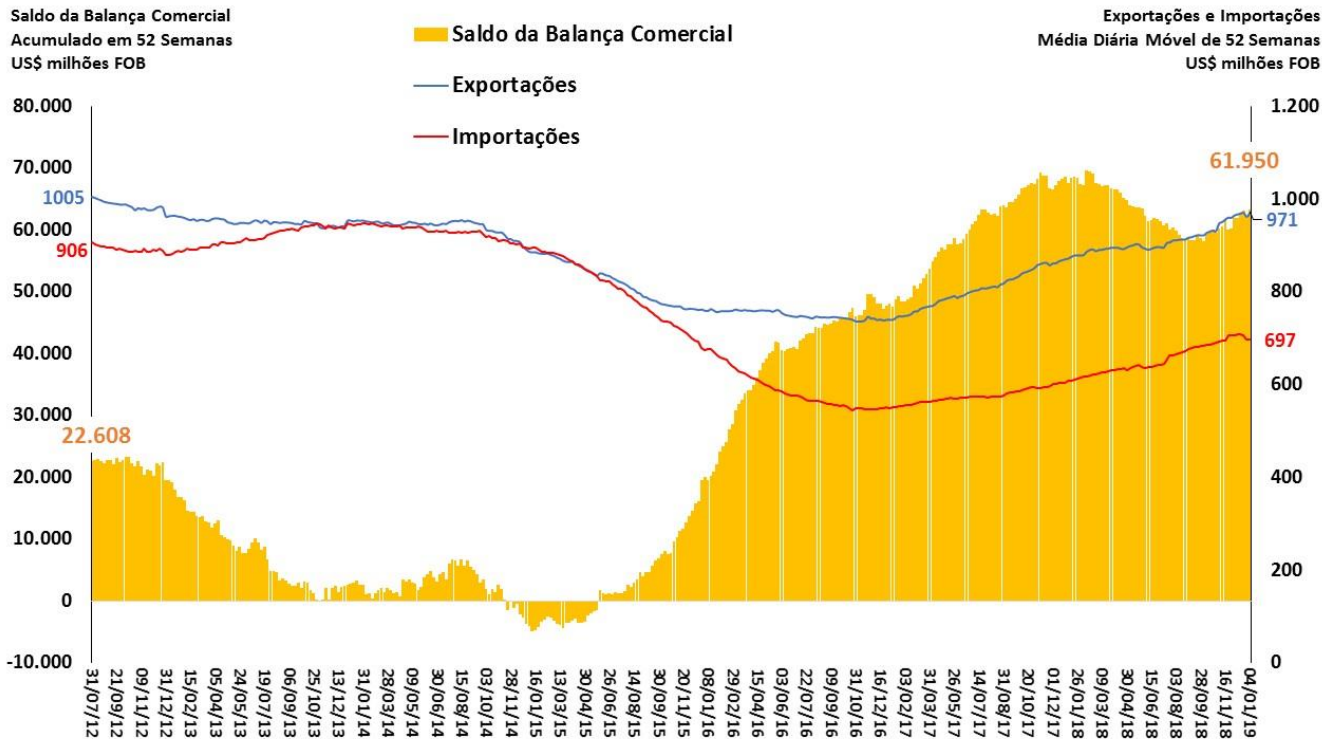

Evolução das Exportações Brasileiras por Países de Destino

% do Valor Total Exportado

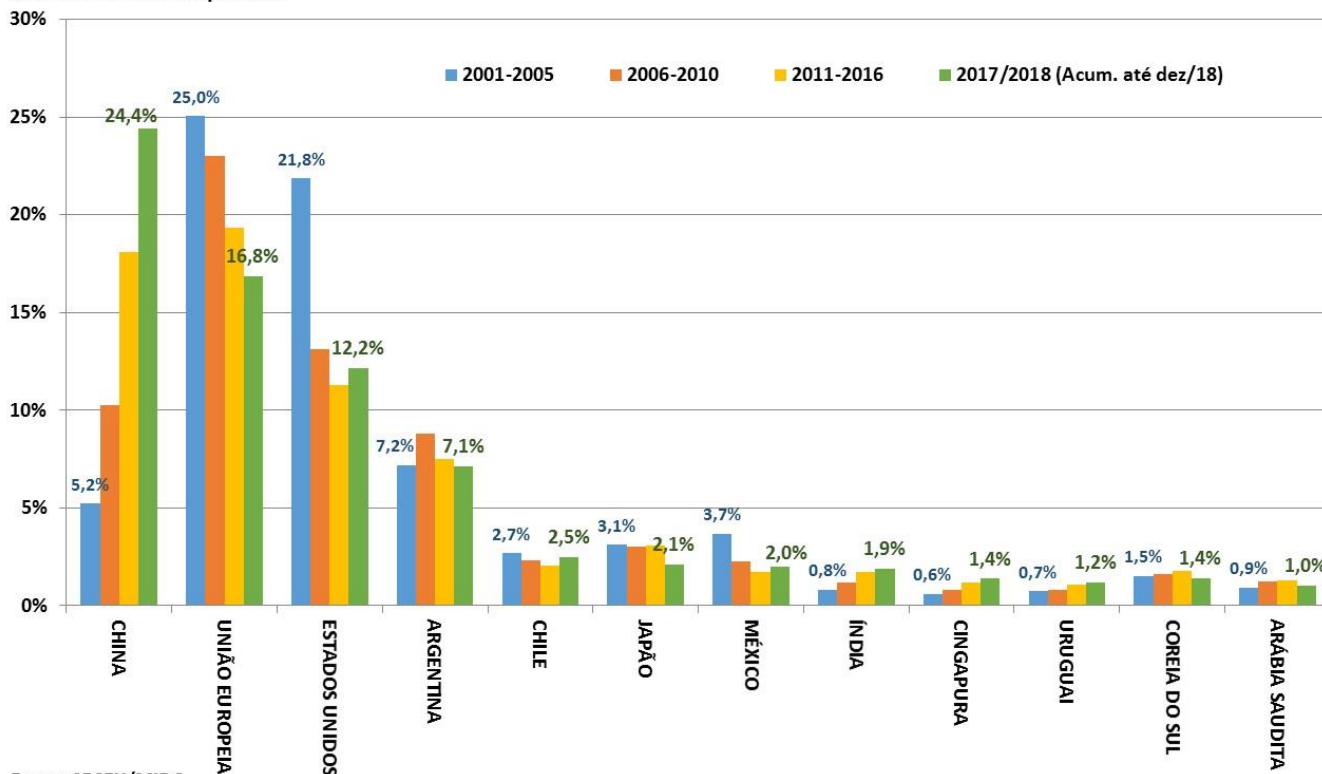

Fonte: SECEX/MIDC.

Saldo em Transações Correntes como % do PIB

Valores Acumulados em 12 Meses
Em % do PIB

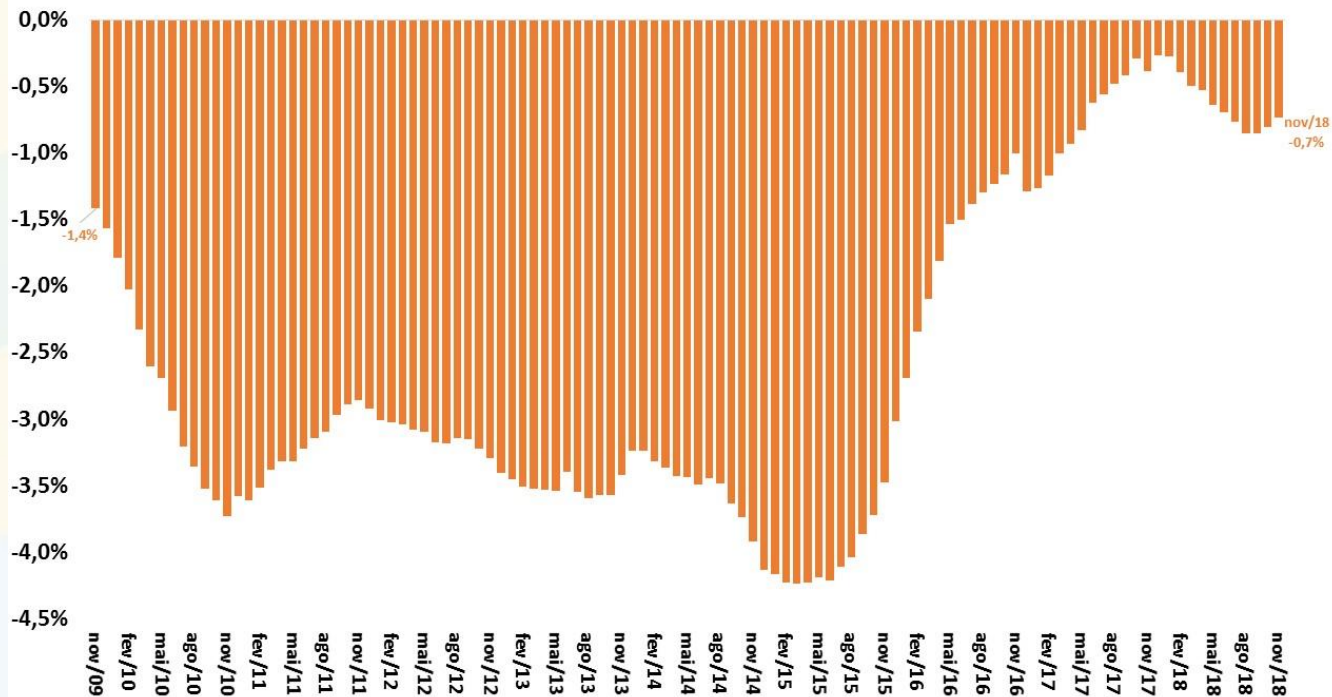

Fonte: BCB.

Investimentos Diretos – Principais Componentes

Investimentos Direto - principais componentes
Valores + Ingressos Líquidos / - Saídas Líquidas
Acum.12 meses - US\$ bilhões

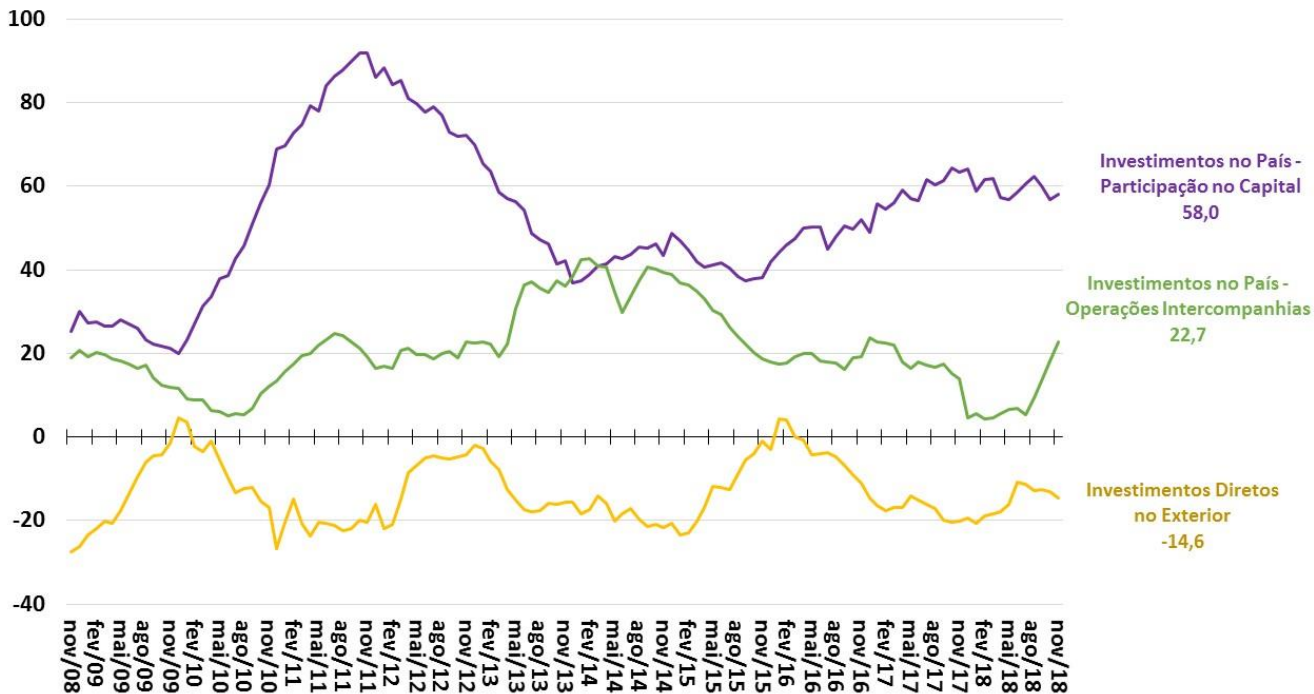

Fonte: BCB.

Resultado Primário do Governo Central - % do PIB

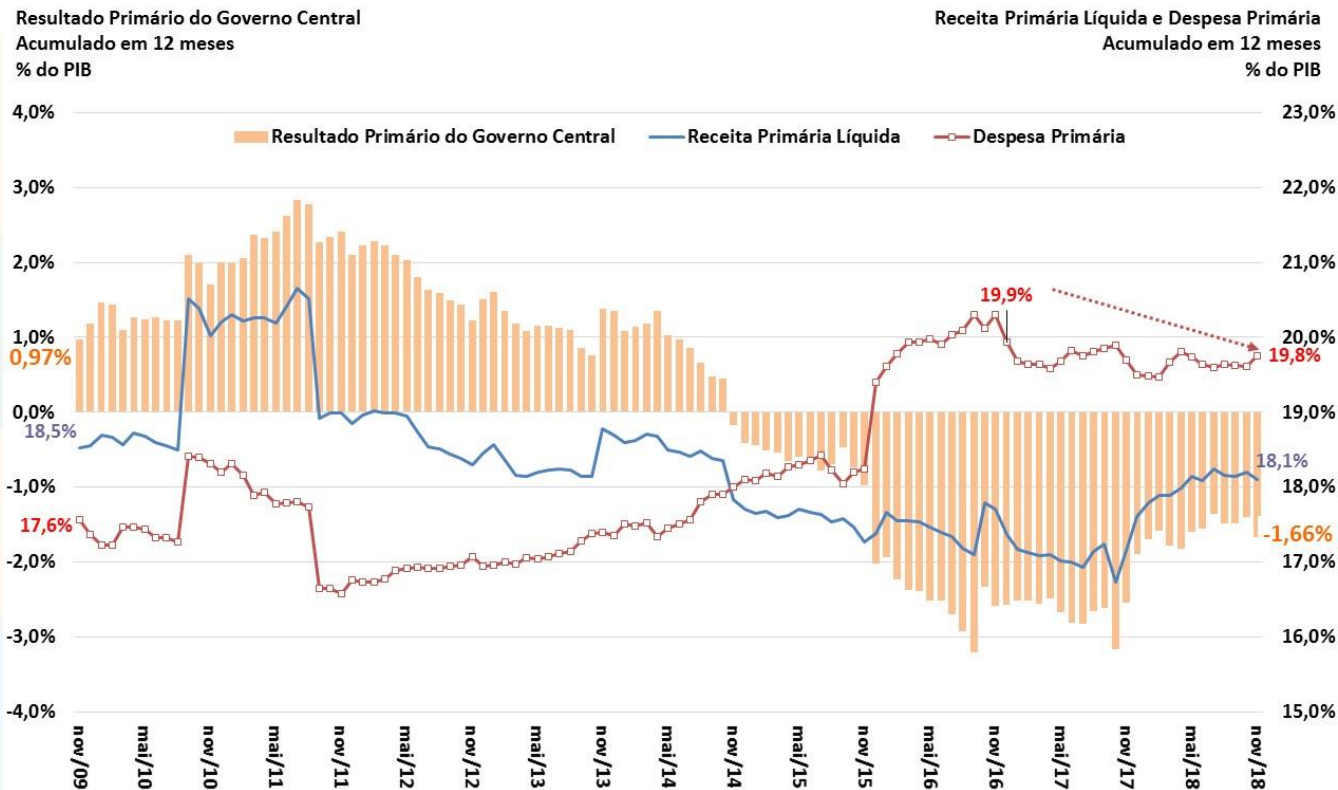

Fonte: BCB e STN/MF.

Primário e Nominal do Setor Público Consolidado

Resultado Primário e Nominal
Setor Público Consolidado
Acum.12 meses - % PIB

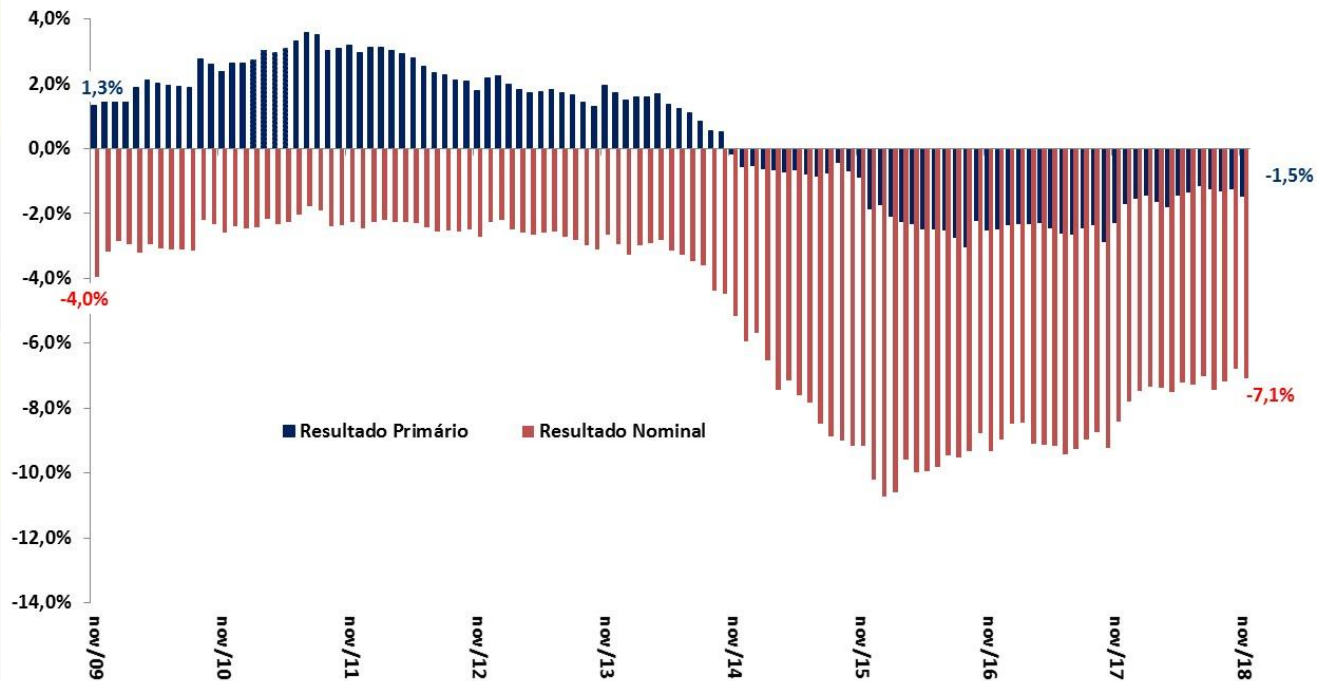

Fonte: BCB.

Dívida Líquida do Setor Público e Taxa de Juros Implícita

Dívida Líquida do Setor Público (DLSP)
% do PIB

Taxa de Juros Implícita da DSLP
Acumulada em 12 Meses (%)

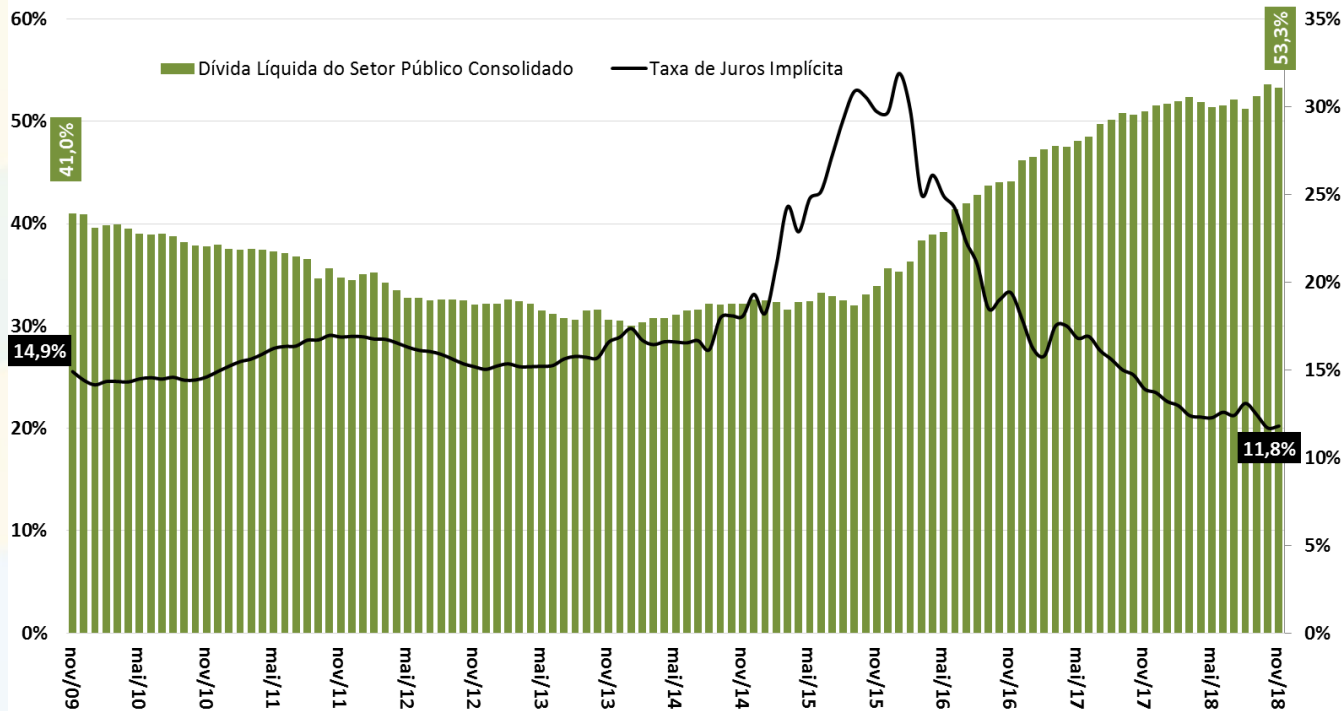

Fonte: BCB.

PIB das Principais Economias Mundiais

PIB - variação (%) ante trimestre anterior com ajuste sazonal
(dados anualizados)

10,0%

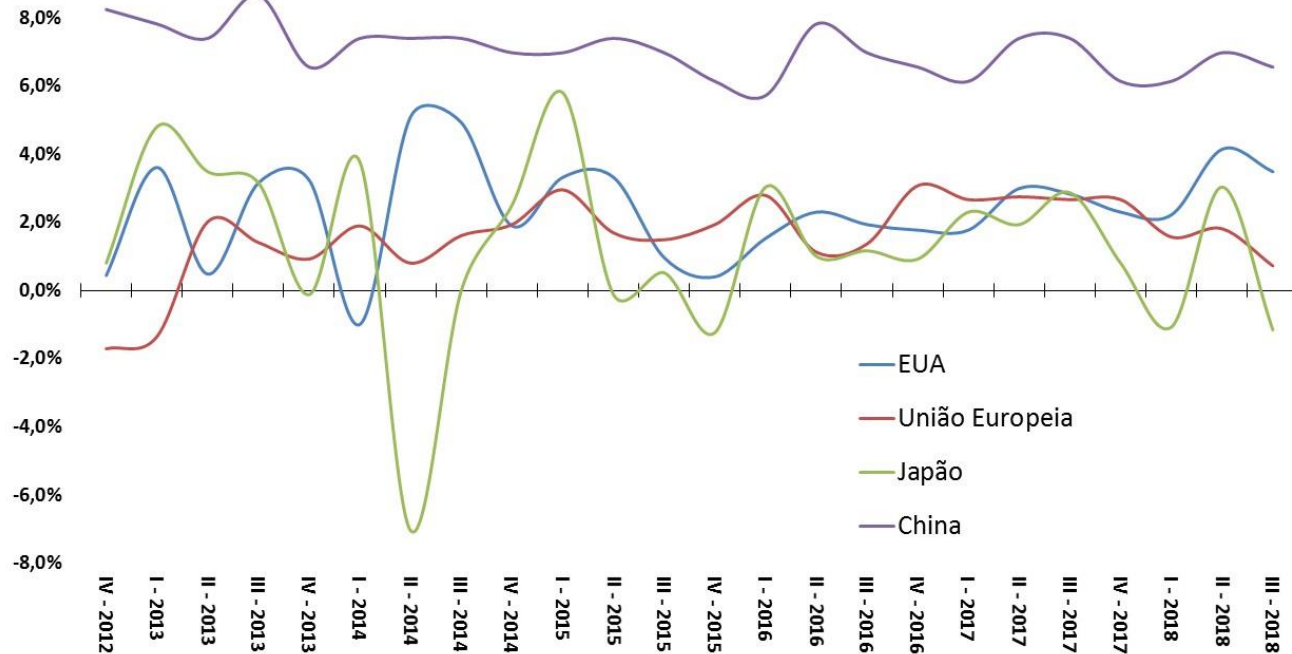

Fonte: OCDE.

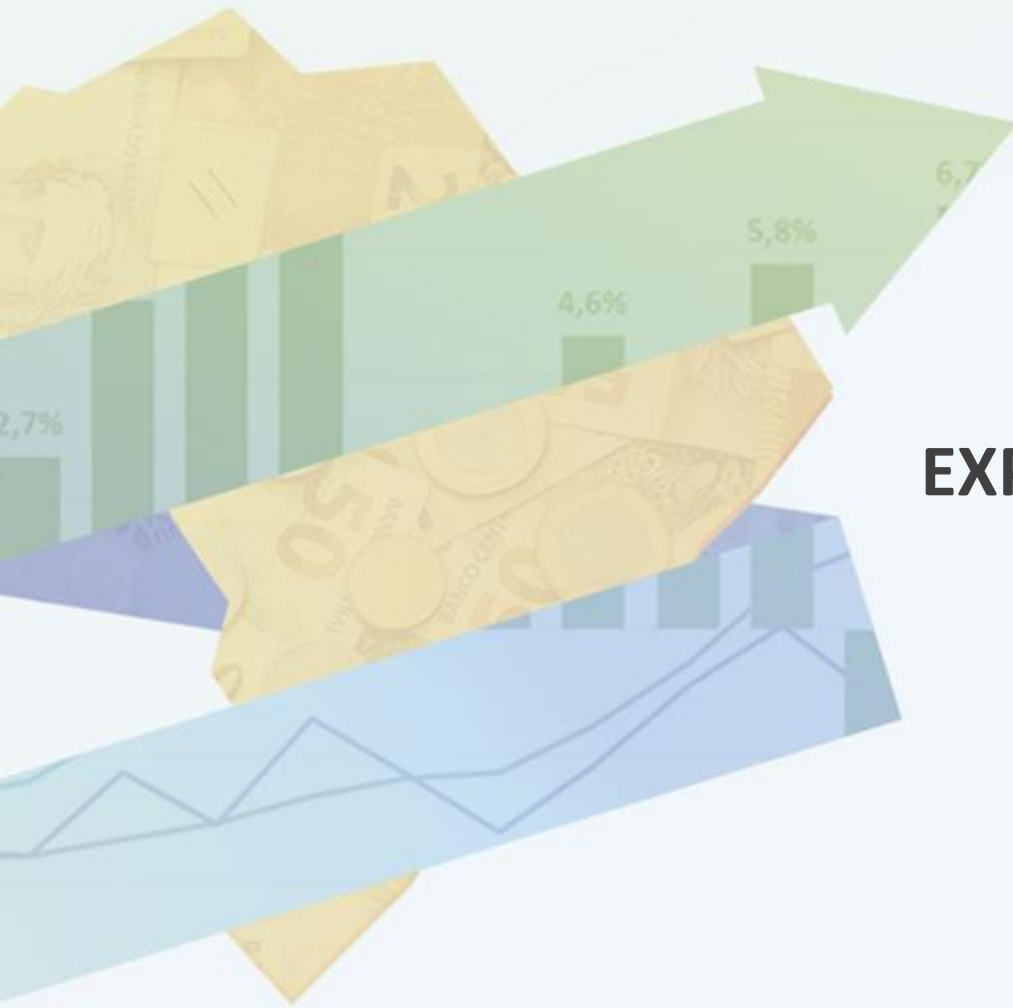

EXPECTATIVAS DE MERCADO

Expectativas de Mercado 2018

Mediana das Expectativas de Mercado

IPCA de 2018

% a.a.

Mediana das Expectativas de Mercado

PIB e Superávit Primário de 2018

% do PIB

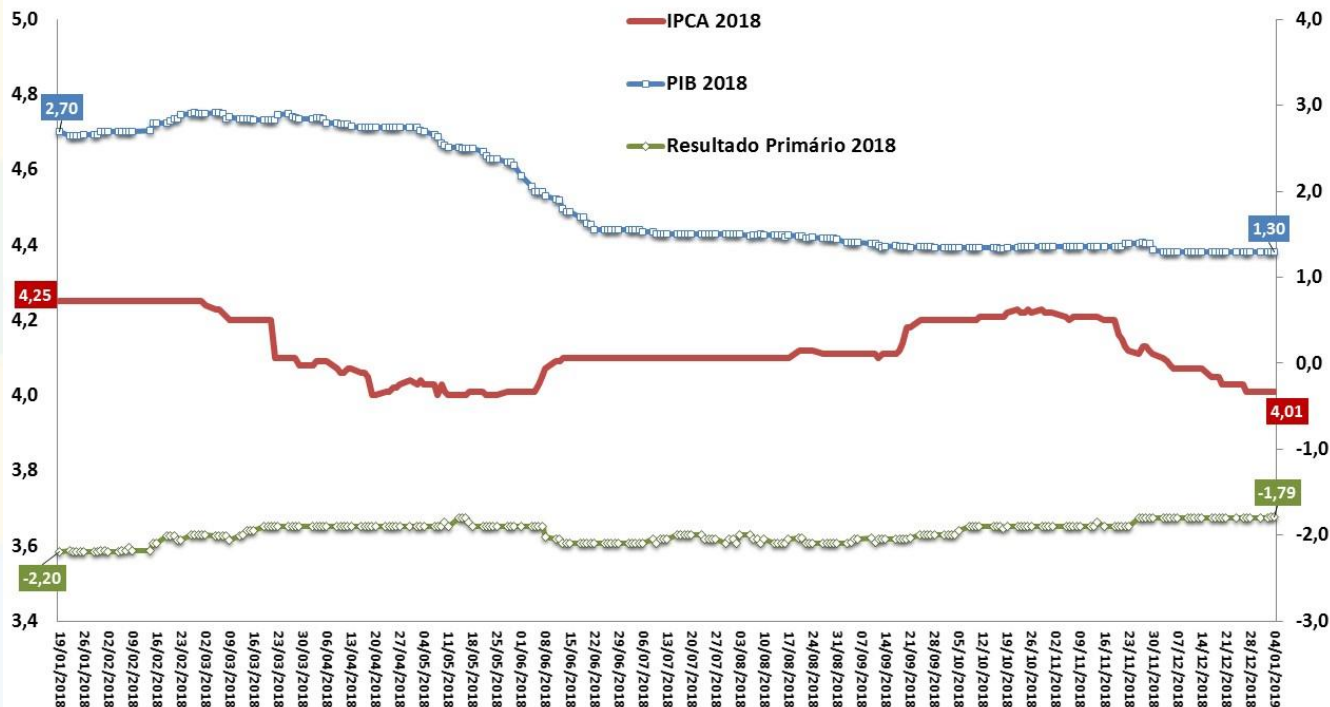

Fonte: BCB - Focus.

Expectativas de Mercado 2019

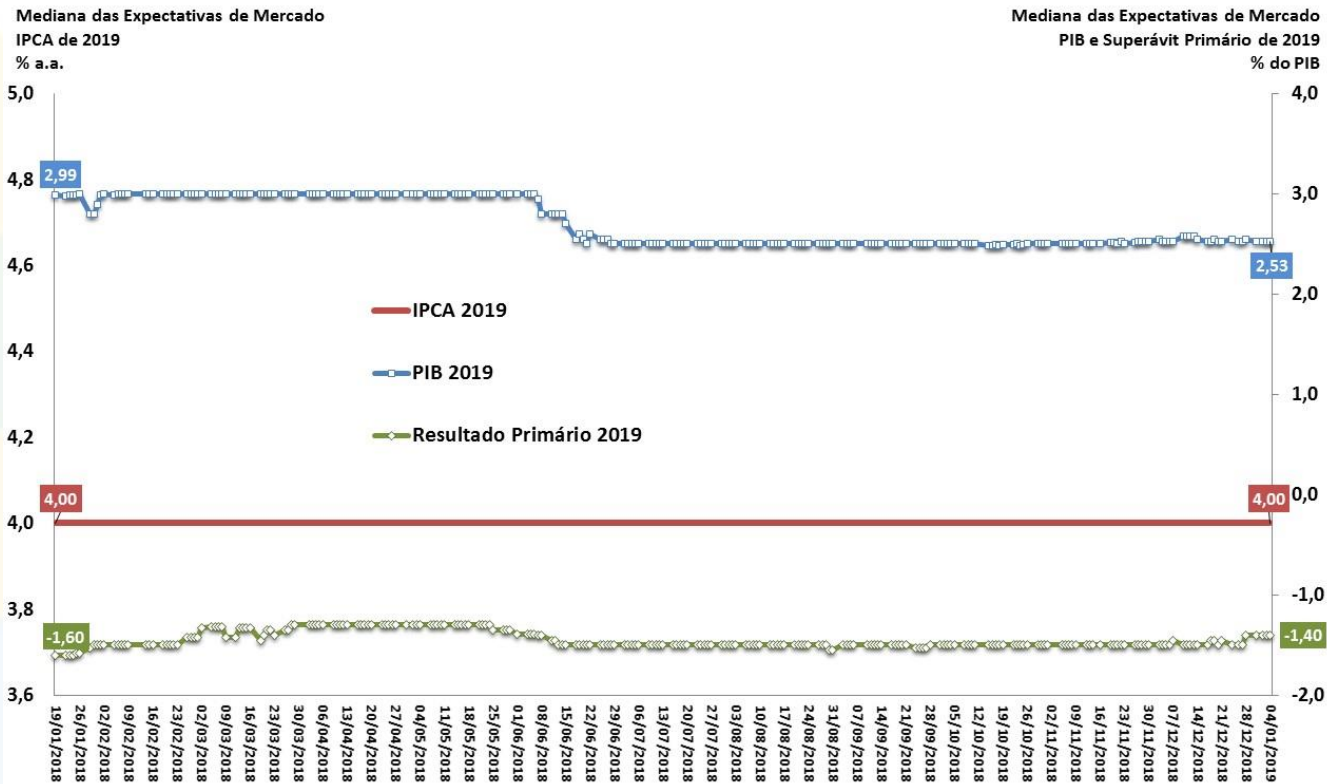

Fonte: BCB - Focus.

PIB: Expectativas de Mercado

Mediana do PIB (var.real %) Esperado pelo Mercado

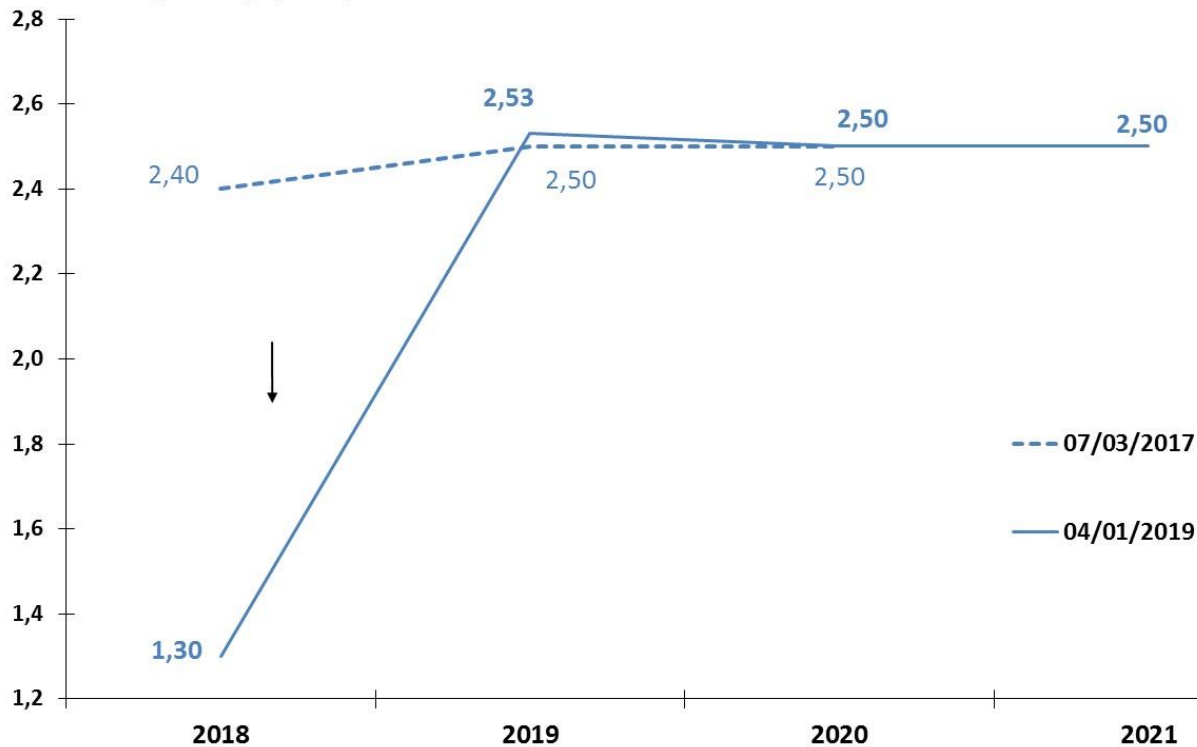

Fonte: BCB - Focus.

Resultado Primário: Expectativas de Mercado

Mediana do Resultado Primário (% PIB) Esperado pelo Mercado

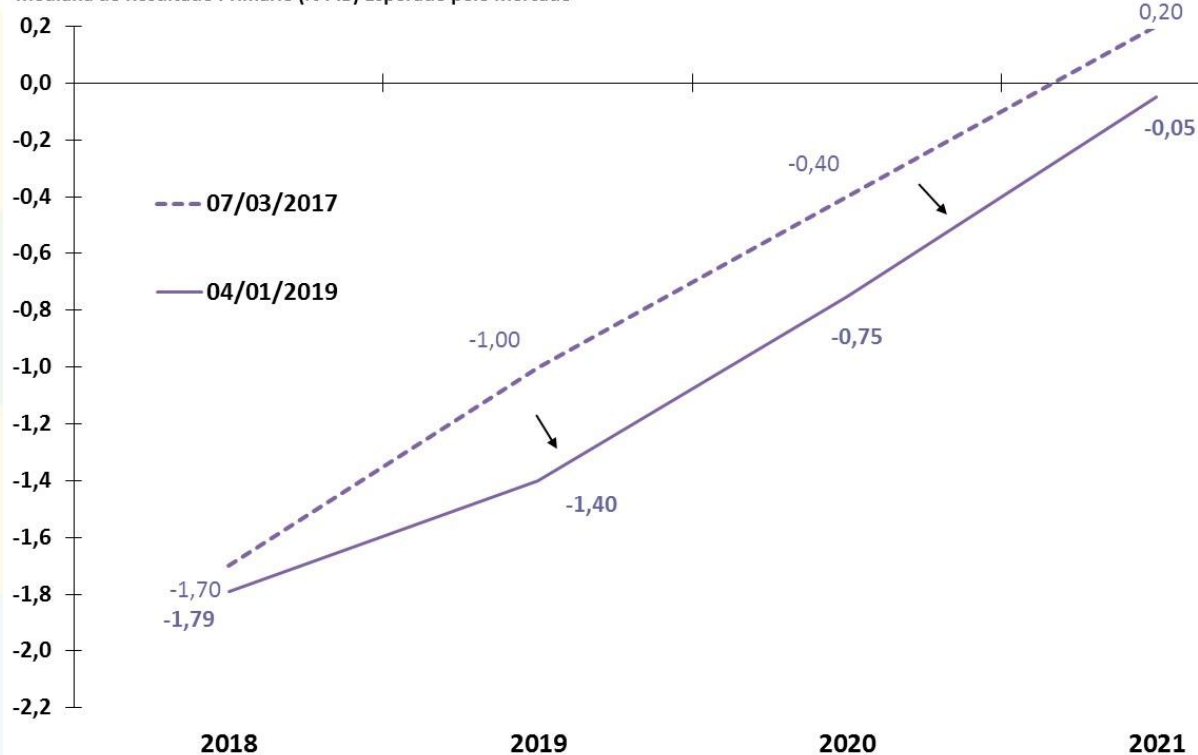

Fonte: BCB - Focus.

IPCA: Expectativas de Mercado

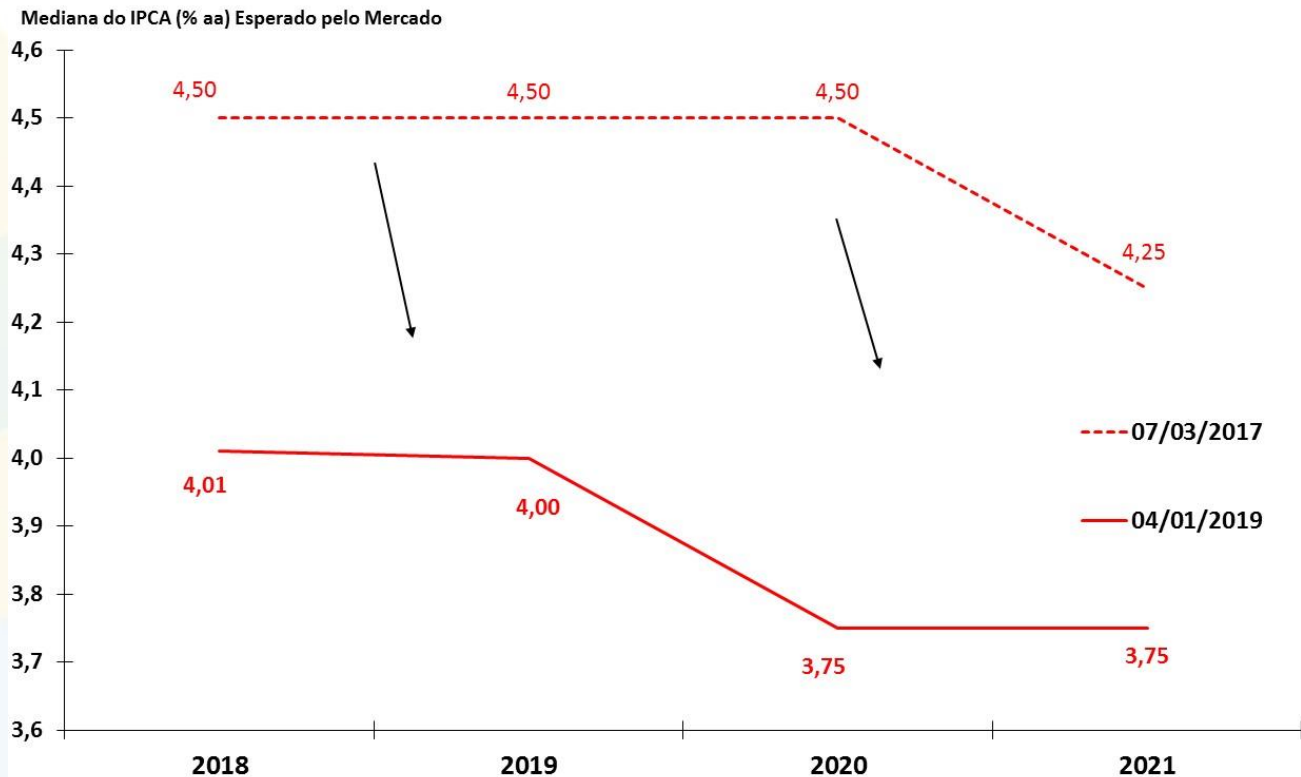

Fonte: BCB - Focus.

Taxa Selic: Expectativas de Mercado

Mediana da Meta Selic (% aa) Esperado pelo Mercado para o Fim do Ano de Referência

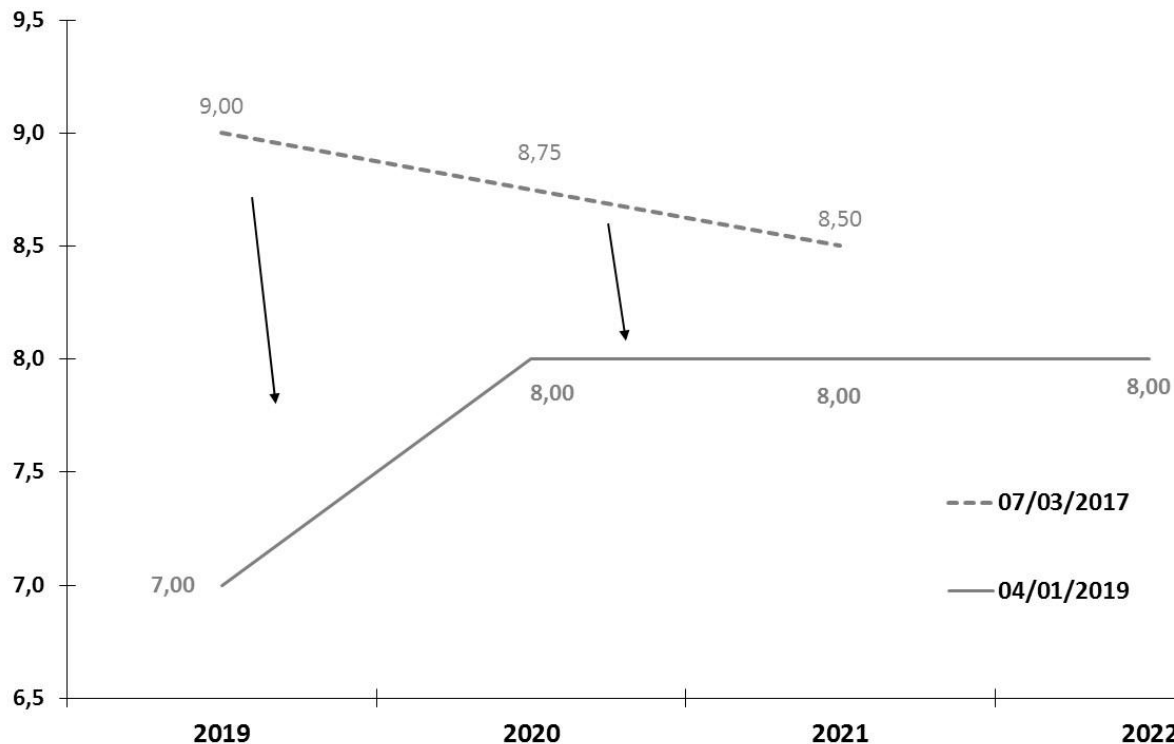

Fonte: BCB - Focus.

Câmbio Nominal: Expectativas de Mercado

Mediana do Câmbio Nominal (R\$/US\$) Esperado pelo Mercado para o Fim do Ano de Referência

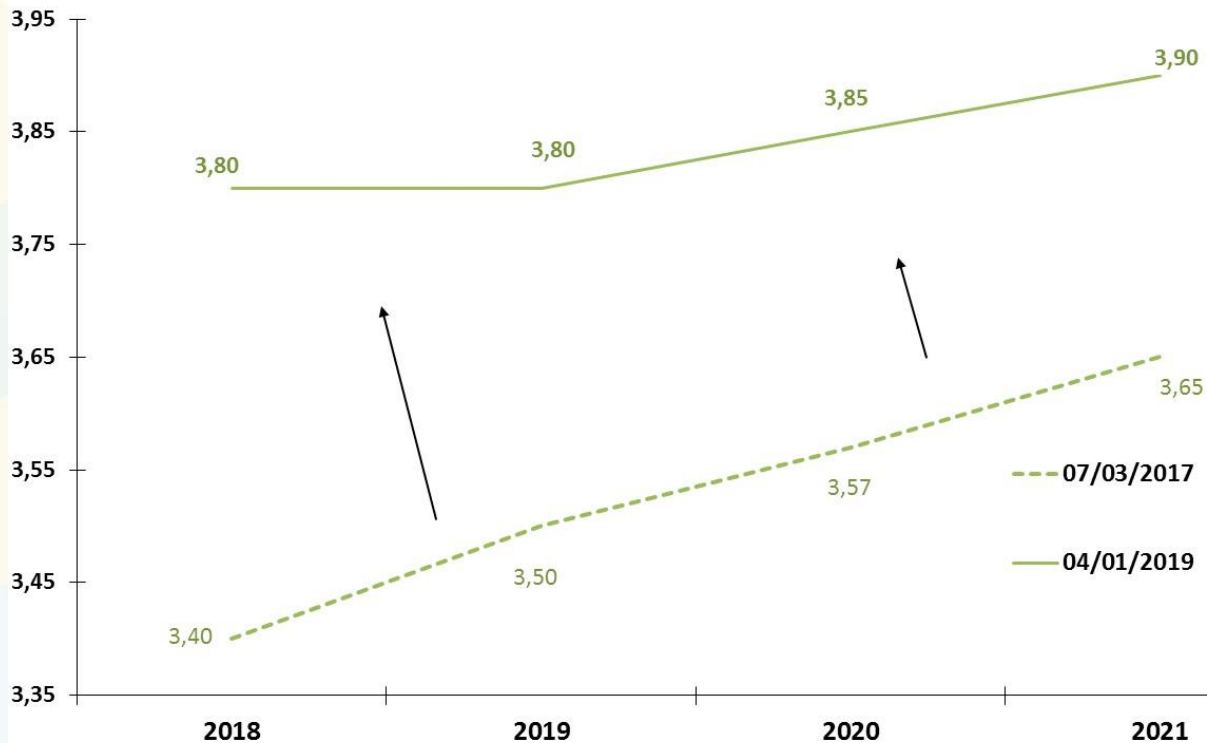

Fonte: BCB - Focus.



ATIVIDADE ECONÔMICA

PIB e Atividade Econômica Trimestral

										BCB/Focus: 04/01/2019			
Produto Interno Bruto - PIB (IBGE)	III trim. 2018	2017	var. II trim. 2018- II trim/2017	var. III trim. 2018- III trim/2017	var. II trim. 2018- I trim/2018 (com ajuste sazonal)	var. III trim. 2018- II trim/2018 (com ajuste sazonal)	var. acumul. do ano	II trim. 2018 var.acum. 4 trimes-tres	III trim. 2018 var.acum. 4 trimes-tres	carry-over 2018	2018	2019	2020
Agropecuária		12,5%	0,3%	2,5%	0,5%	0,7%	-0,3%	1,8%	0,4%	0,6%	0,22%	2,57%	3,00%
Indústria		-0,5%	0,8%	0,8%	-0,3%	0,4%	0,9%	1,0%	1,3%	0,6%	1,12%	2,80%	3,08%
Serviços		0,5%	1,1%	1,2%	0,3%	0,5%	1,4%	1,5%	1,5%	1,2%	1,39%	1,39%	1,39%
PIB (a preços de mercado)		1,1%	0,9%	1,3%	0,2%	0,8%	1,1%	1,4%	1,4%	1,1%	1,30%	2,53%	2,50%
Consumo das Famílias		1,4%	1,8%	1,4%	0,1%	0,6%	2,0%	2,6%	2,3%	1,8%			
Consumo da Administração Pública		-0,9%	-0,3%	0,3%	-0,4%	0,3%	0,3%	-0,1%	0,2%	0,1%			
Investimento		-2,5%	3,0%	7,8%	-1,3%	6,6%	4,5%	2,0%	4,3%	4,9%			
Exportações de Bens e Serviços		5,2%	-2,9%	2,6%	-5,1%	6,7%	1,5%	4,6%	3,3%	1,8%			
Importações de Bens e Serviços (-)		5,0%	6,5%	13,5%	-1,2%	10,2%	9,4%	7,0%	9,1%	9,9%			
Indicadores de Atividade Econômica (BCB e IBGE)	III trim. 2018	2017	var. II trim. 2018- II trim/2017	var. III trim. 2018- III trim/2017	var. II trim. 2018- I trim/2018 (com ajuste sazonal)	var. III trim. 2018- II trim/2018 (com ajuste sazonal)	var. acumul. do ano	II trim. 2018 var.acum. 4 trimes-tres	III trim. 2018 var.acum. 4 trimes-tres	carry-over 2018			
IBC-Br:		-0,3%	-4,1%	-4,0%	1,1%	1,0%	1,9%	-0,7%	1,8%	1,2%			
LSPA: Previsão da Safra Agrícola		3,7%	8,2%	-12,2%	21,4%	1,0%	-3,7%	-5,7%	0,5%	-5,3%			
PIM: Produção Física Industrial		-3,0%	-8,2%	-6,4%	2,6%	1,7%	1,2%	-2,8%	2,7%	1,9%			
PMC: Volume de Vendas do Comércio Varejista Ampliado		-1,7%	-8,6%	-8,7%	4,0%	4,7%	4,0%	0,4%	2,0%	5,2%			
PMS: Volume de Serviços		2,6%	-3,6%	-5,0%	-2,8%	-3,0%	0,7%	0,3%	0,6%	-1,3%			

Evolução Trimestral do PIB

Varição acum. 4 trimestres (%)

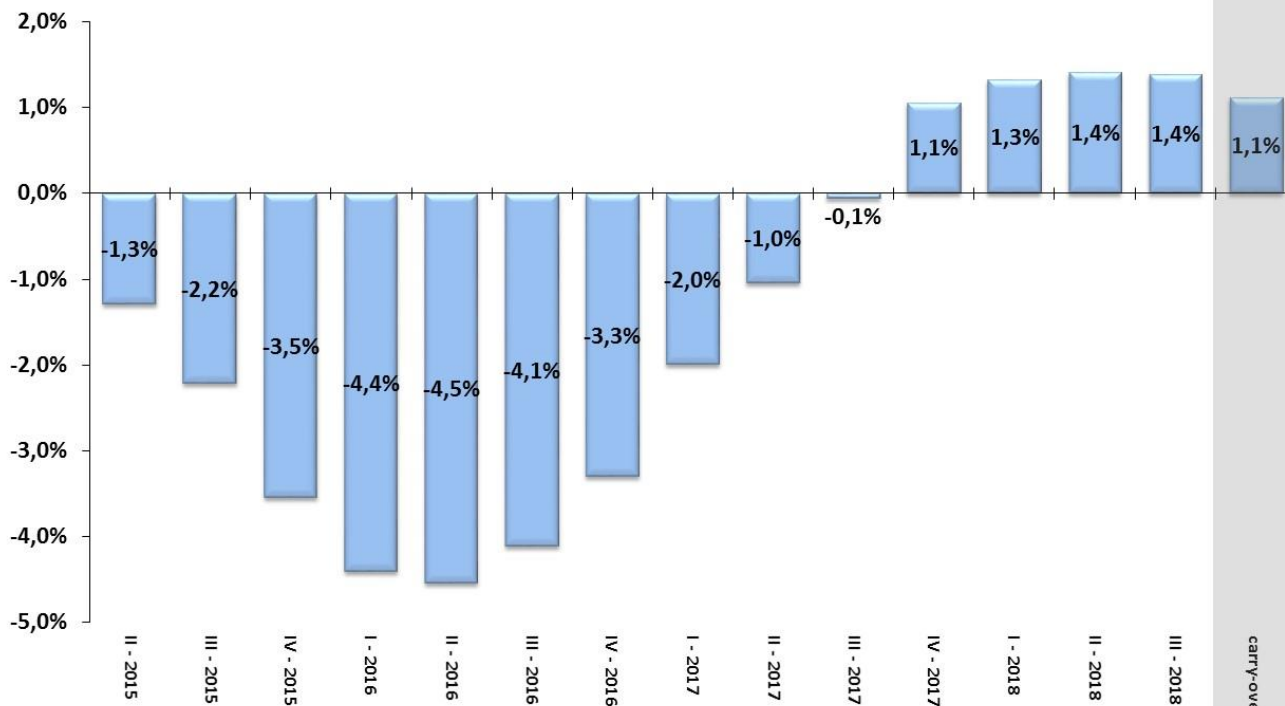

Fonte: IBGE/MP, Contas Nacionais Trimestrais.

Evolução Trimestral dos Componentes da Oferta do PIB

Varição acum. 4 trimestres (%)

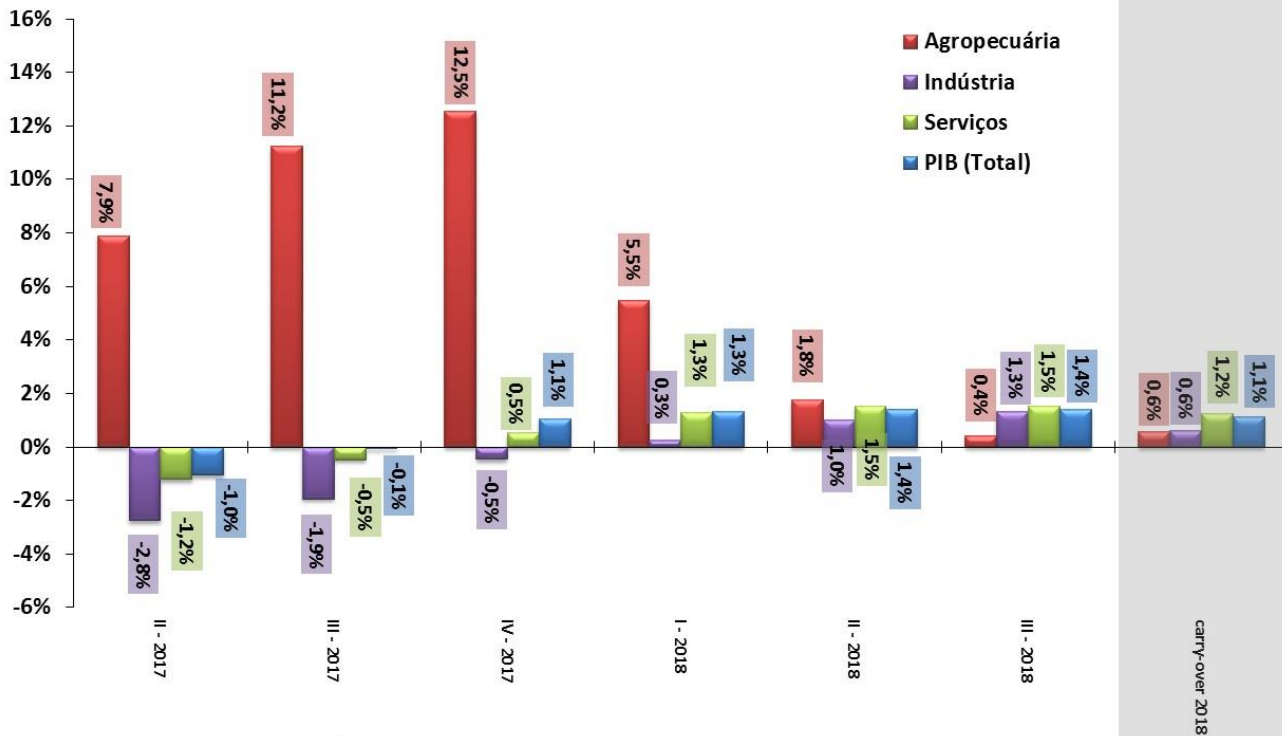

Fonte: IBGE/MP, Contas Nacionais Trimestrais.

Evolução Trimestral dos Componentes da Demanda do PIB

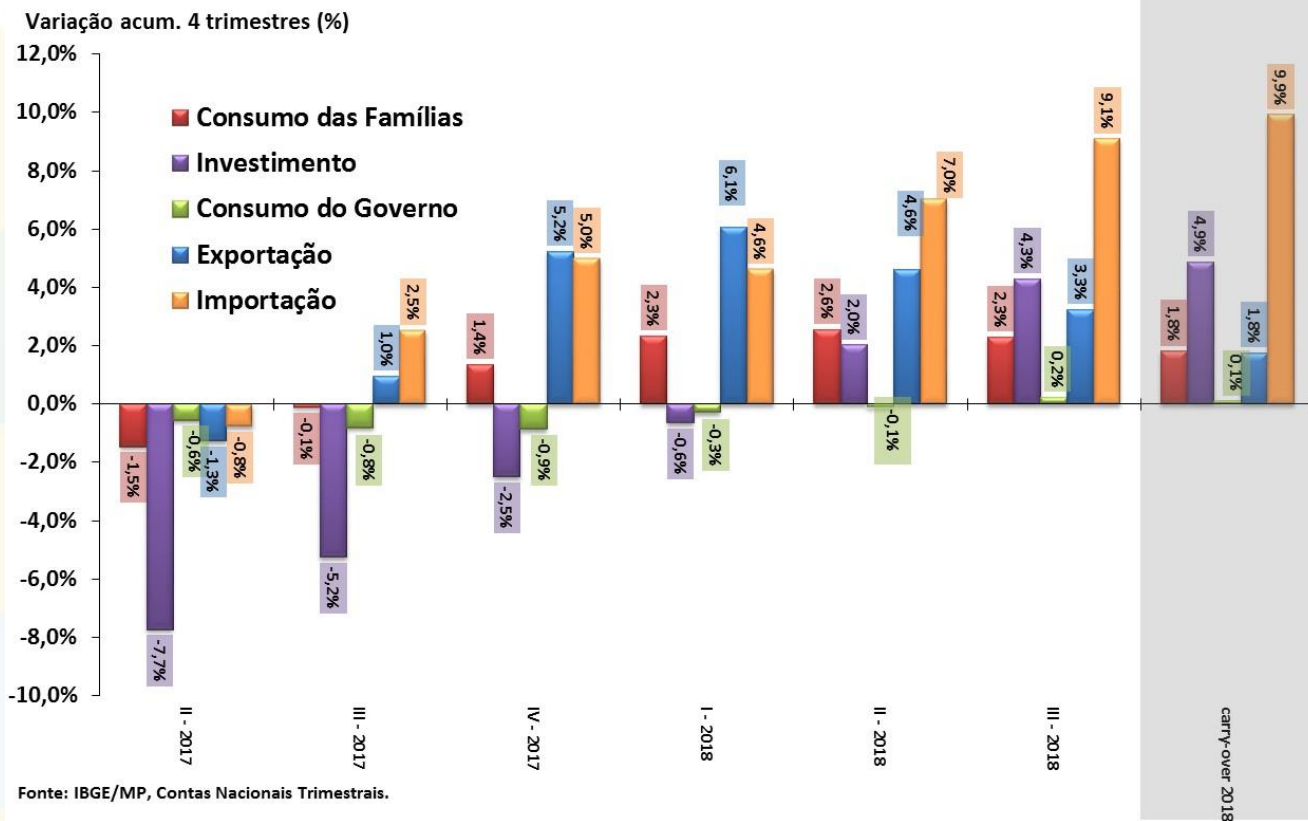

PIB trimestral e componentes pelo lado da oferta

Série encadeada do índice de volume trimestral com ajuste sazonal
2007 = 100

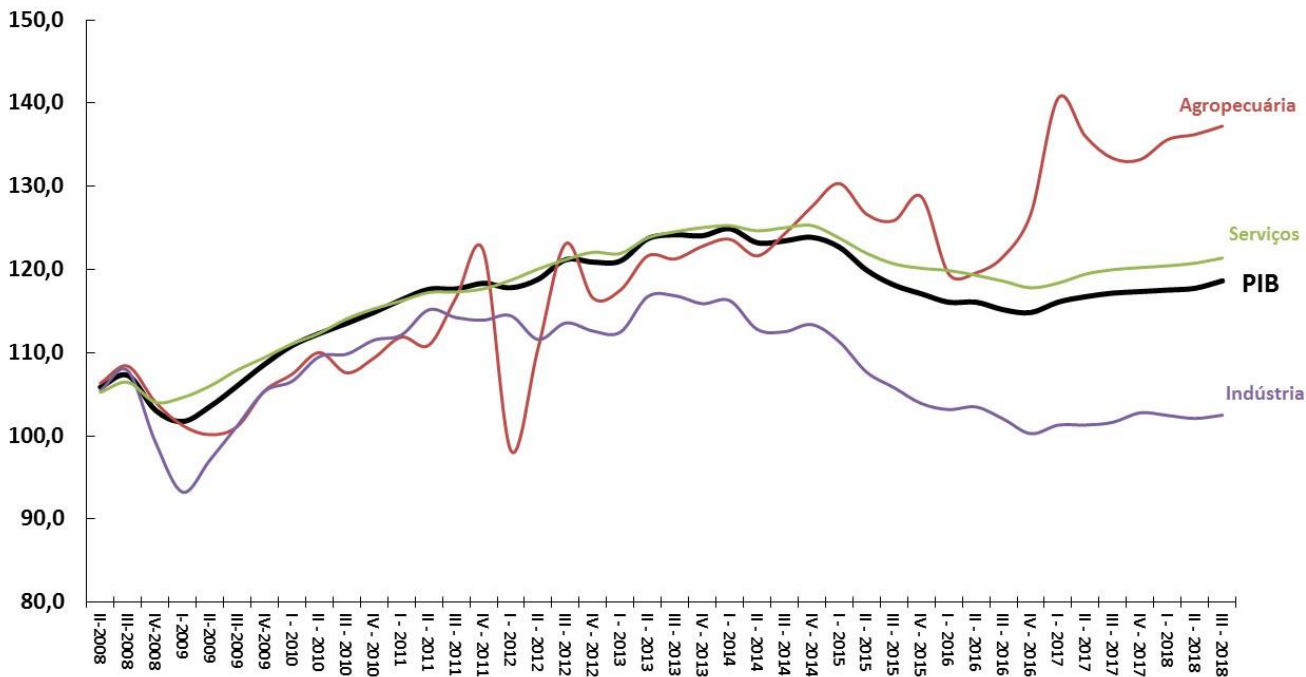

Fonte: IBGE/MP, Contas Nacionais Trimestrais.

PIB trimestral e componentes pelo lado da demanda

Série encadeada do índice de volume trimestral com ajuste sazonal
2007 = 100

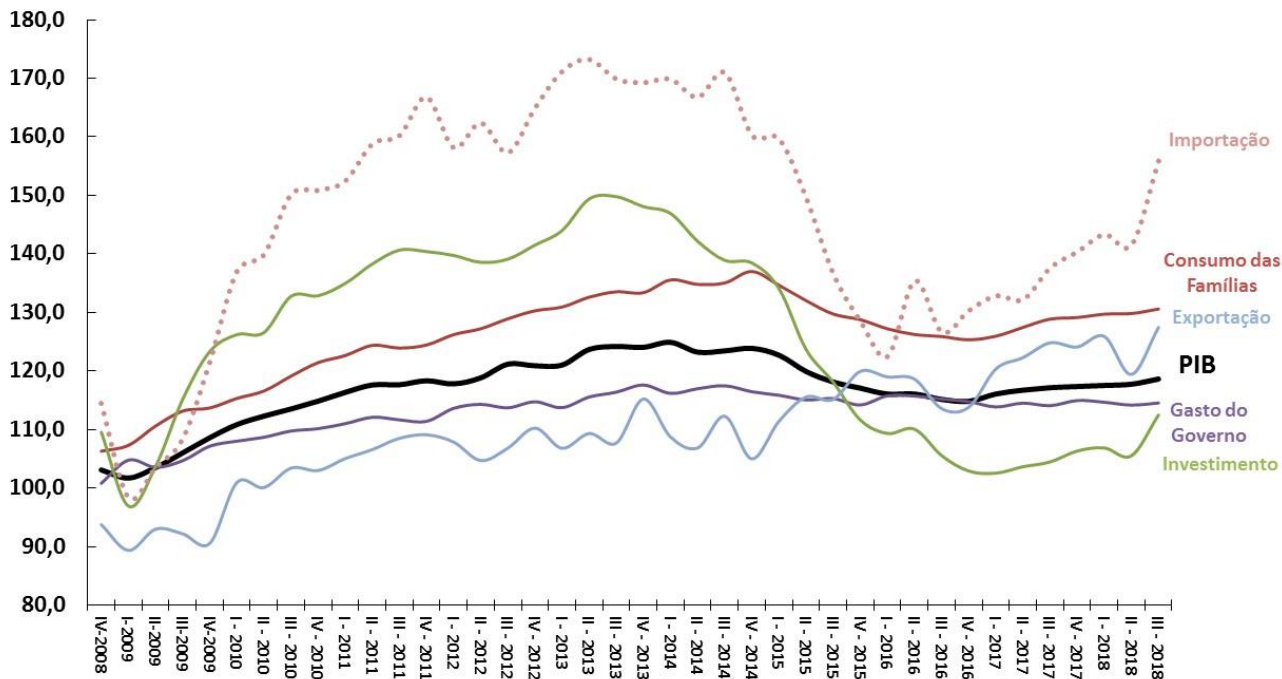

Fonte: IBGE/MP, Contas Nacionais Trimestrais.

PIB anual e componentes pelo lado da oferta

Taxa de Variação Anual (%)

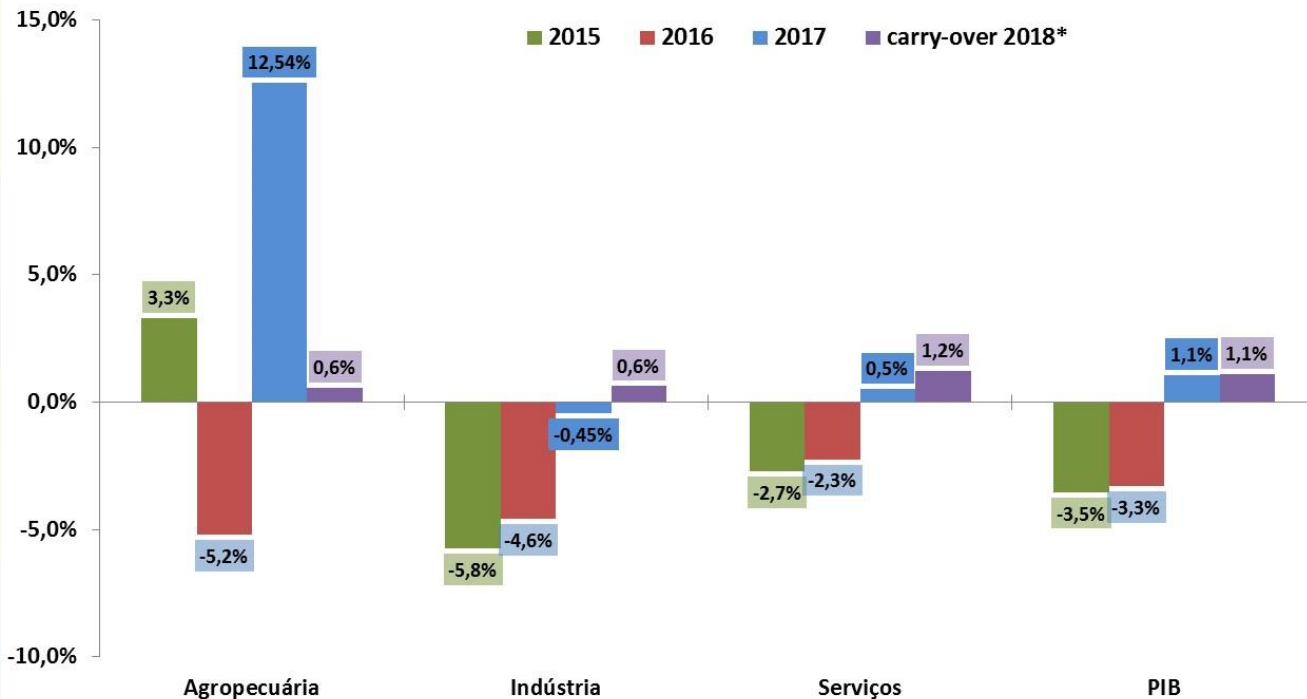

Fonte: IBGE/MP, Contas Nacionais Trimestrais.

Nota: * Carry-over 2018 = nível do 3º trim/2018 dessazonalizado ante 2017

PIB anual e componentes pelo lado da demanda

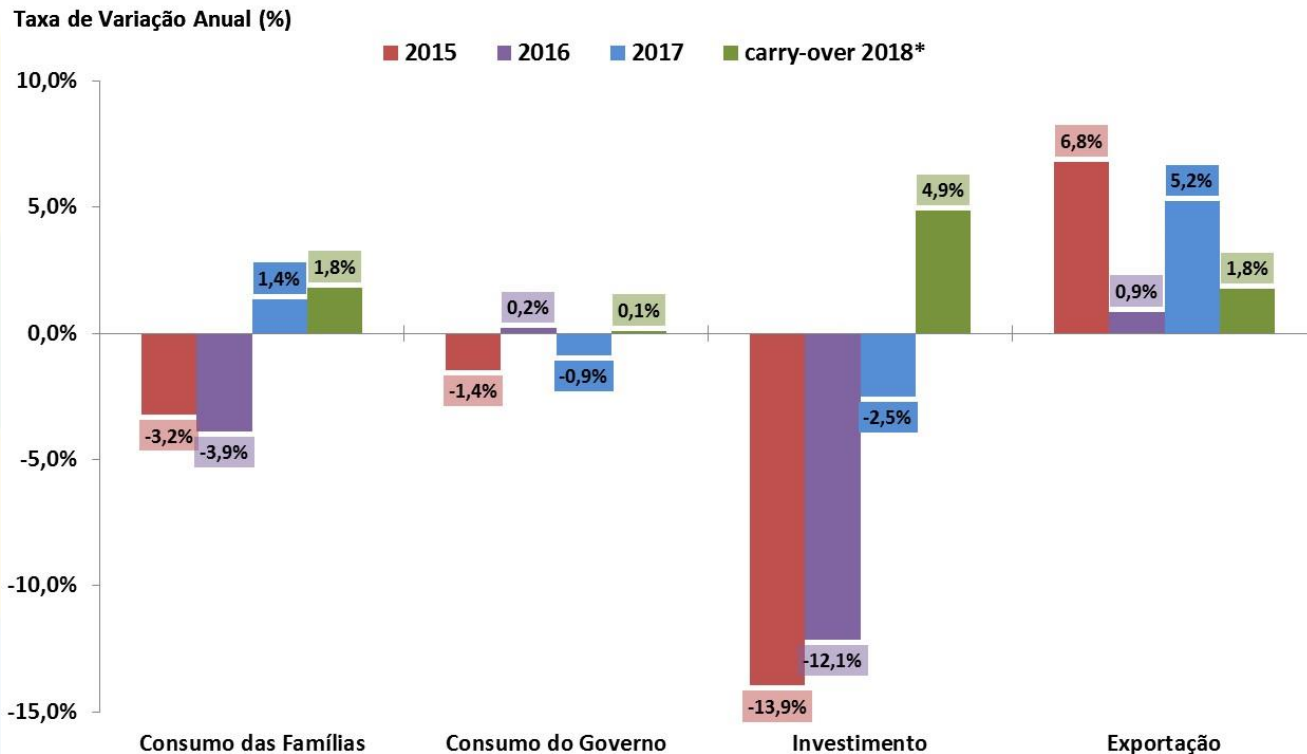

Fonte: IBGE/MP, Contas Nacionais Trimestrais.

Nota: * Carry-over 2018 = nível do 3º trim/2018 dessazonalizado ante 2017.

PIB Agropecuário e Principais Culturas

PIB Agropecuário
Var.% anual

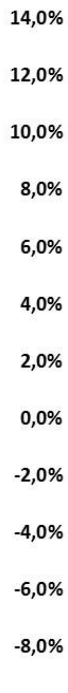

Principais Culturas Agrícolas e seus pesos
1997=100



Fonte: IBGE/MP. 2018* = Estimativa LSPA da safra de grãos de dezembro/18.

Valor adicionado da indústria e subsetores

PIB pelo lado da oferta - Indústria e Subsetores
Com Ajuste Sazonal (Média 1995=100)

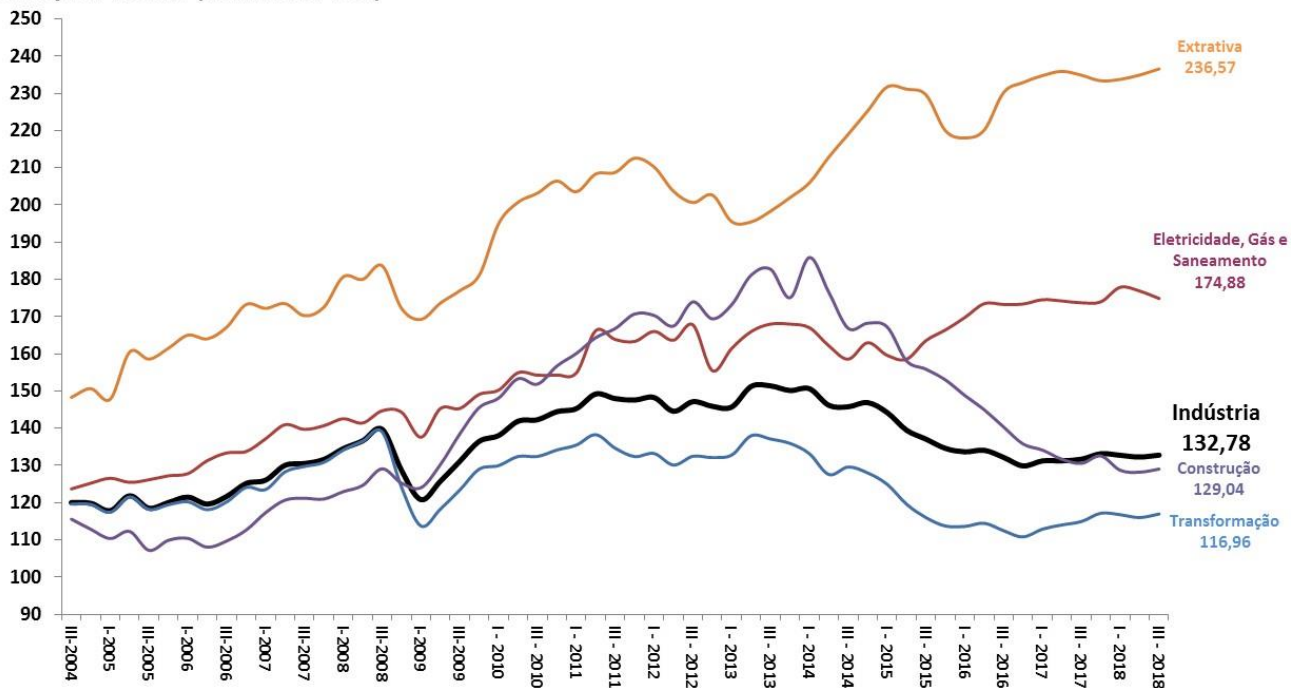

Fonte: IBGE/MP, Contas Nacionais Trimestrais.

Valor adicionado de serviços e subsetores

PIB pelo lado da oferta - Serviços e Subsetores
Com Ajuste Sazonal (Média 1995=100)

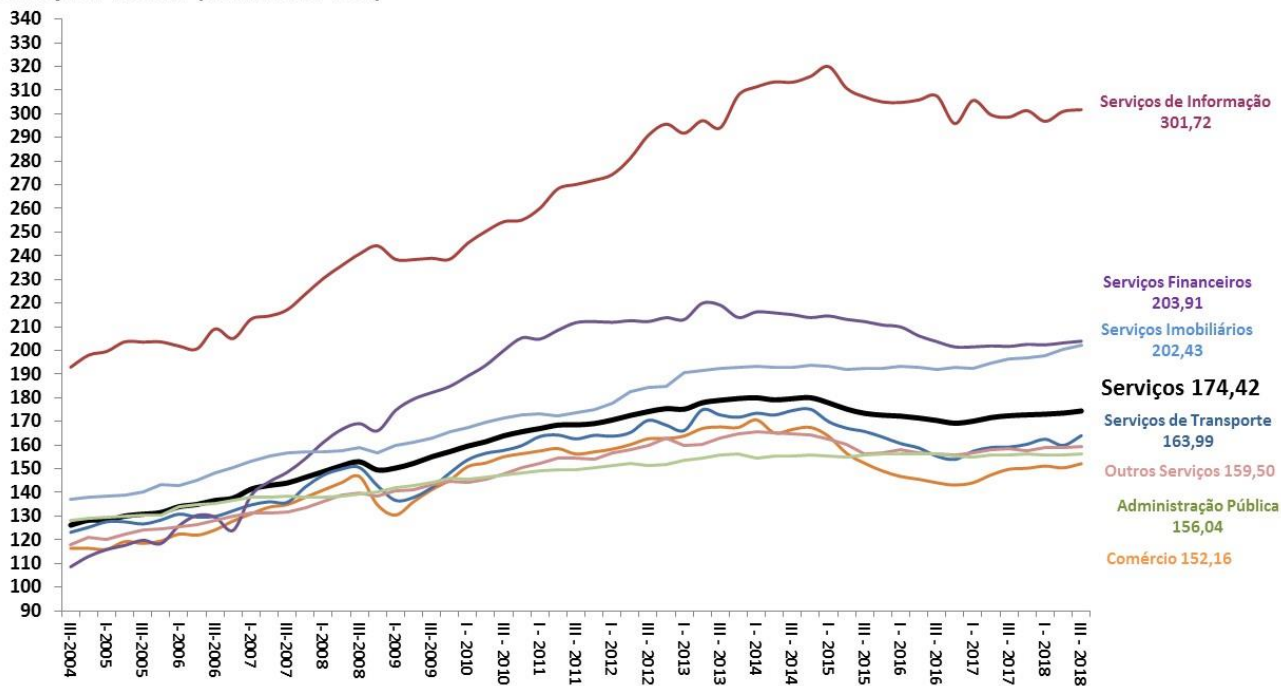

Fonte: IBGE/MP, Contas Nacionais Trimestrais.

Produção x Absorção Doméstica

Série encadeada do índice de volume trimestral com ajuste sazonal
2007 = 100

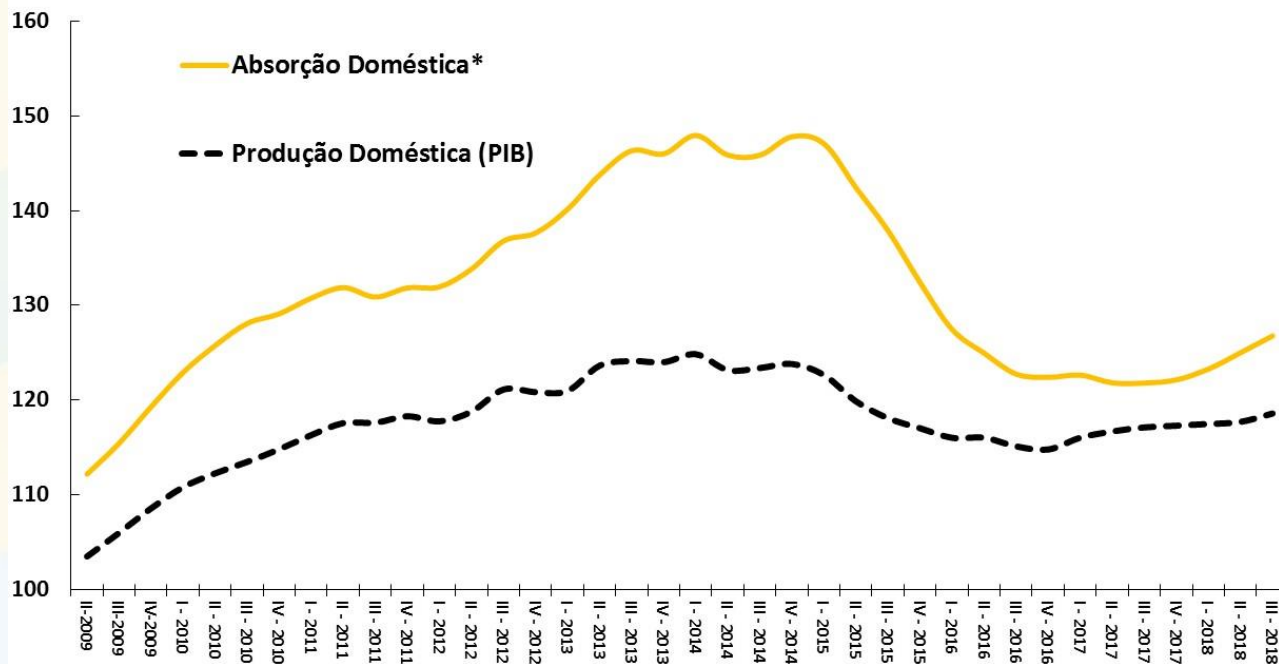

Fonte: IBGE/MP, Contas Nacionais Trimestrais.

* Absorção Doméstica = PIB - Exportações de Bens e Serviços + Importações de Bens e Serviços.

Contas econômicas trimestrais do PIB

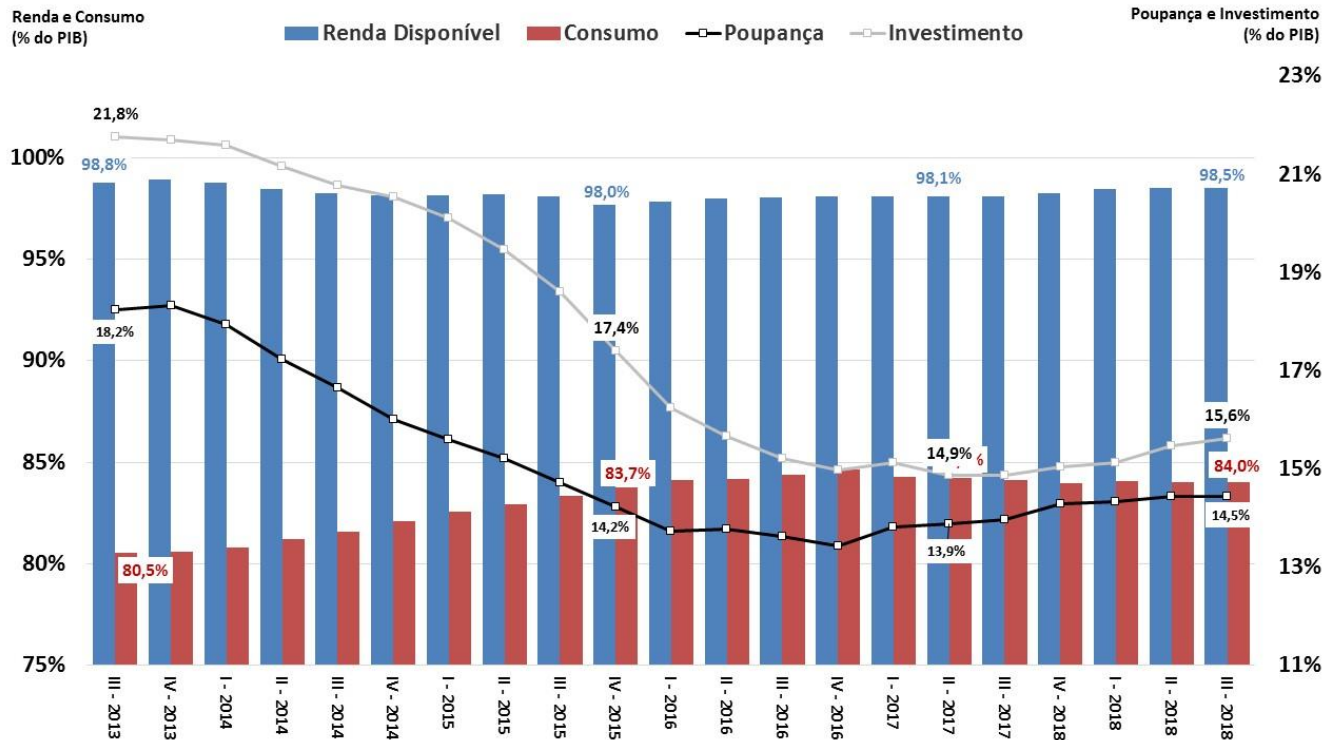

Fonte: IBGE/MP.

Investimento: formação bruta de capital fixo e estoques

Varição de Estoques (% do PIB)
acumulado 4 trimestres

FBCF e Investimento (% do PIB)
acumulado 4 trimestres

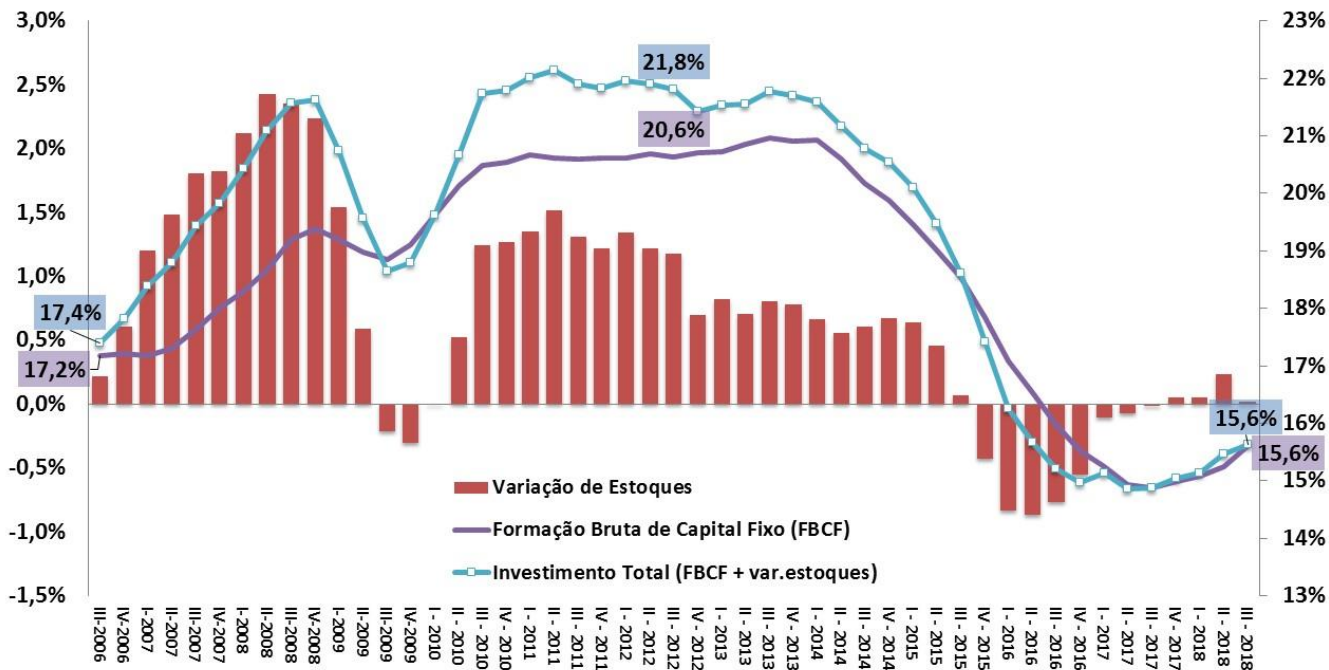

Fonte: IBGE/MP, Contas Nacionais Trimestrais.

Evolução trimestral do IBC-Br e do PIB

Taxa de Variação Trimestral (%) com Ajuste Sazonal

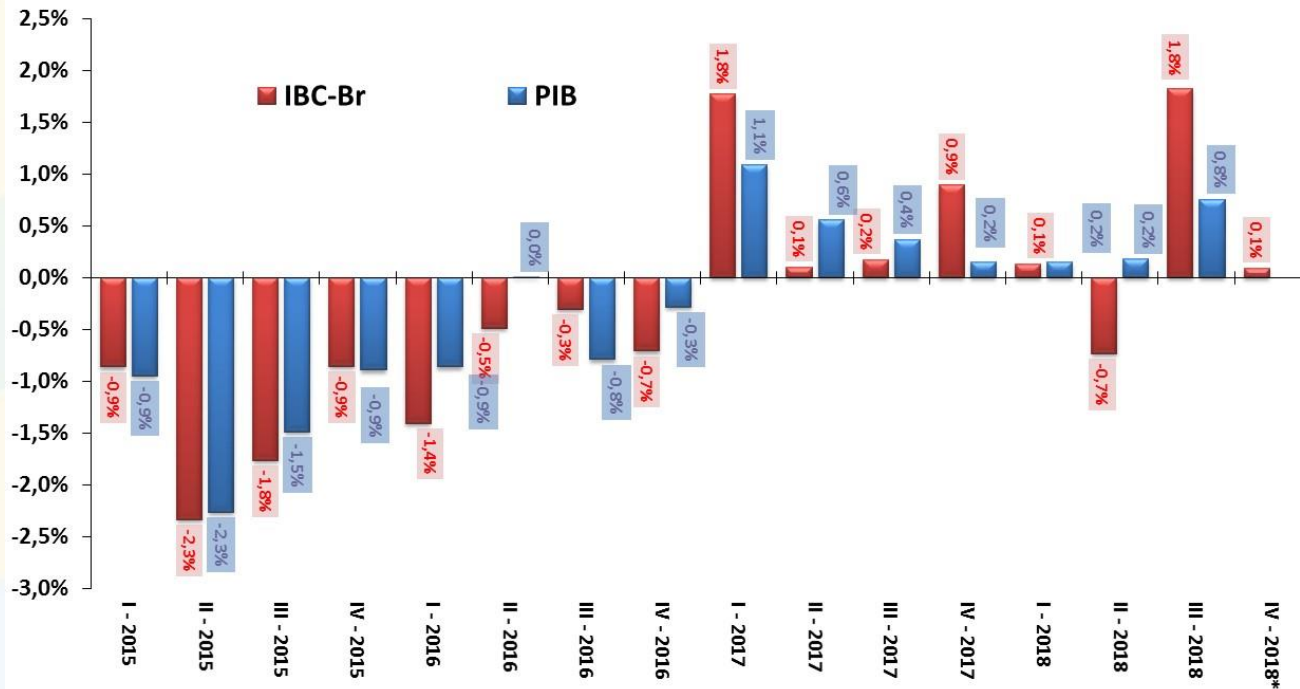

Fonte: IBGE/MP e BCB. * IV - 2018 = carry over de out/2018.

Atividade Econômica Mensal

Índice de Atividade Econômica (BCB)	outubro-18		2016	2017	var.set/18 - set/17	var.out/18 - out/17	var.set/18 - ago/18 (com ajuste sazonal)	var.out/18 - set/18 (com ajuste sazonal)	var. acumul. do ano	set/18 var.acumul. meses	12 out/18 var.acumul. meses	12 carry-over 2018
Índice de Atividade Econômica (IBC-Br)			-4,0%	1,07%	0,9%	3,0%	-0,2%	0,02%	1,4%	1,5%	1,5%	1,3%
Levantamento Sistemático da Produção Agrícola (IBGE)	dezembro-18		2016	2017	var.nov/18 - nov/17	var.dez/18 - dez/17	var.nov/18 - out/18 (com ajuste sazonal)	var.dez/18 - nov/18 (com ajuste sazonal)	var. acumul. do ano	nov/18 var.acumul. meses	12 dez/18 var.acumul. meses	12 carry-over 2018
Previsão da Safra Agrícola			-11,3%	21,4%	-6,0%	-5,9%	0,1%	-0,4%	-5,9%	-6,0%	-5,9%	-3,8%
Produção Física Mensal (IBGE)	novembro-18		2016	2017	var.out/18 - out/17	var.nov/18 - nov/17	var.out/18 - set/18 (com ajuste sazonal)	var.nov/18 - out/18 (com ajuste sazonal)	var. acumul. do ano	out/18 var.acumul. meses	12 nov/18 var.acumul. meses	12 carry-over 2018
Indústria Geral			-6,4%	2,6%	0,7%	-0,9%	-0,1%	0,1%	1,5%	2,2%	1,8%	0,9%
Indústria Extrativa Mineral (peso 11,2%)			-9,4%	4,5%	3,9%	3,3%	3,2%	-0,6%	0,9%	0,3%	0,5%	1,1%
Indústria de Transformação (peso 88,8%)			-6,0%	2,3%	0,4%	-1,5%	-0,1%	0,0%	1,6%	2,6%	2,0%	1,1%
Produtos Alimentícios (peso 13,9%)			0,5%	1,2%	-9,6%	-5,1%	-3,9%	5,9%	-4,7%	-3,5%	-4,1%	-5,3%
Coque, derivados de petróleo e biocombustíveis (peso 10,3%)			-8,5%	-4,2%	-2,6%	-1,9%	-1,7%	0,5%	1,1%	1,3%	1,0%	0,8%
Veículos automotores, reboques e carrocerias (peso 10,1%)			-12,1%	17,8%	11,9%	2,2%	2,8%	-4,2%	14,5%	16,8%	15,2%	12,7%
Bens de Capital			-10,2%	6,6%	10,8%	3,4%	1,2%	-2,7%	8,2%	8,8%	8,3%	7,6%
Bens Intermediários			-6,5%	1,7%	-0,6%	-1,4%	-0,6%	0,7%	0,6%	1,4%	0,9%	0,1%
Bens de Consumo Duráveis			-14,4%	13,2%	6,7%	-3,4%	2,4%	-3,4%	9,5%	12,0%	10,3%	7,9%
Bens de Consumo Semi e Não Duráveis			-3,2%	0,9%	-0,1%	-0,2%	-0,3%	0,0%	0,0%	0,3%	0,1%	-0,2%
Insumos Típicos da Construção Civil			-11,6%	-3,2%	0,9%	5,1%	-6,4%	7,0%	1,4%	2,0%	2,1%	3,3%
Volume de Vendas (IBGE)	outubro-18		2016	2017	var.set/18 - set/17	var.out/18 - out/17	var.set/18 - ago/18 (com ajuste sazonal)	var.out/18 - set/18 (com ajuste sazonal)	var. acumul. do ano	set/18 var.acumul. meses	12 out/18 var.acumul. meses	12 carry-over 2018
Comércio Varejista			-6,3%	2,1%	0,2%	2,0%	-1,3%	-0,4%	2,3%	2,8%	2,8%	1,8%
Comércio Varejista Ampliado			-8,7%	4,0%	2,2%	6,3%	-1,6%	-0,2%	5,3%	5,8%	5,7%	4,8%
Veículos Motos, Partes e Peças			-14,0%	2,7%	11,1%	20,2%	-0,1%	0,1%	16,2%	14,1%	14,7%	15,9%
Material de Construção			-10,7%	9,1%	-1,6%	6,6%	-1,5%	1,3%	4,2%	6,3%	5,4%	3,8%
Combustíveis e Lubrificantes			-9,2%	-3,3%	-4,5%	-5,7%	-1,9%	-4,5%	-5,7%	-5,2%	-5,6%	-5,5%
Hiper., Superm., prod. alimentícios, bebidas e fumo			-3,1%	1,5%	0,4%	2,2%	-1,3%	-3,9%	4,1%	4,4%	4,4%	3,5%
Tecidos, Vestuário e Calçados			-10,9%	7,6%	1,2%	4,1%	0,6%	-9,0%	-2,3%	0,0%	0,0%	-1,7%
Móveis e Eletrodomésticos			-12,6%	9,5%	-2,2%	-1,9%	1,5%	-4,9%	-1,1%	2,3%	1,4%	-1,7%
Volume de Serviços (IBGE)	outubro-18		2016	2017	var.set/18 - set/17	var.out/18 - out/17	var.set/18 - ago/18 (com ajuste sazonal)	var.out/18 - set/18 (com ajuste sazonal)	var. acumul. do ano	set/18 var.acumul. meses	12 out/18 var.acumul. meses	12 carry-over 2018
Serviços			-5,0%	-2,8%	0,4%	1,56%	-0,3%	0,1%	-0,2%	-0,3%	-0,1%	-0,1%
Serviços prestados às famílias			-4,4%	-1,1%	0,6%	2,0%	1,4%	-1,0%	-0,5%	-0,7%	-0,6%	0,0%
Serviços de informação e comunicação			-3,2%	-2,0%	2,5%	1,4%	0,5%	0,5%	-0,9%	-0,9%	-0,6%	-0,8%
Serviços profissionais, administrativos e complementares			-5,5%	-7,3%	-2,2%	-0,2%	-1,0%	-1,9%	-1,7%	-2,8%	-2,3%	-1,9%
Transportes, serviços auxiliares aos transportes e correio			-7,6%	2,2%	1,1%	2,3%	-1,7%	-0,2%	1,4%	2,6%	2,1%	1,1%
Outros serviços			-2,8%	-8,9%	-4,0%	2,5%	-3,9%	5,5%	1,6%	-0,8%	-0,1%	1,7%

Desempenho Mensal da Atividade Econômica

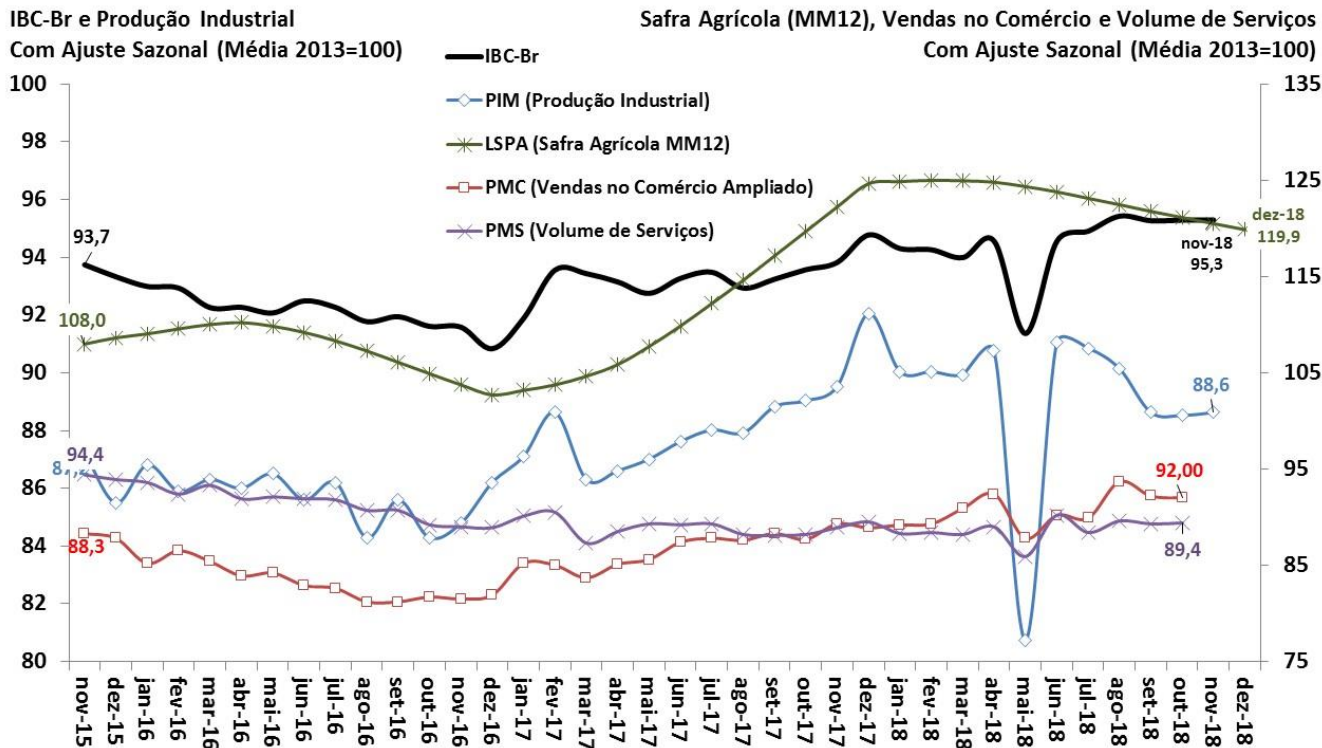

Fonte: BCB: Índice de Atividade Econômica do Banco Central - Brasil. IBGE/MP: Pesquisa Industrial Mensal (PIM), Pesquisa Mensal do Comércio (PMC), Pesquisa Mensal de Serviços (PMS) e Levantamento Sistemático da Produção Agrícola (LSPA)

Desempenho Mensal da Atividade Econômica

IBC-Br

Varição % Interanual (t/t-12)

LSPA, PIM, PMC e PMS

Varição % Interanual (t/t-12)

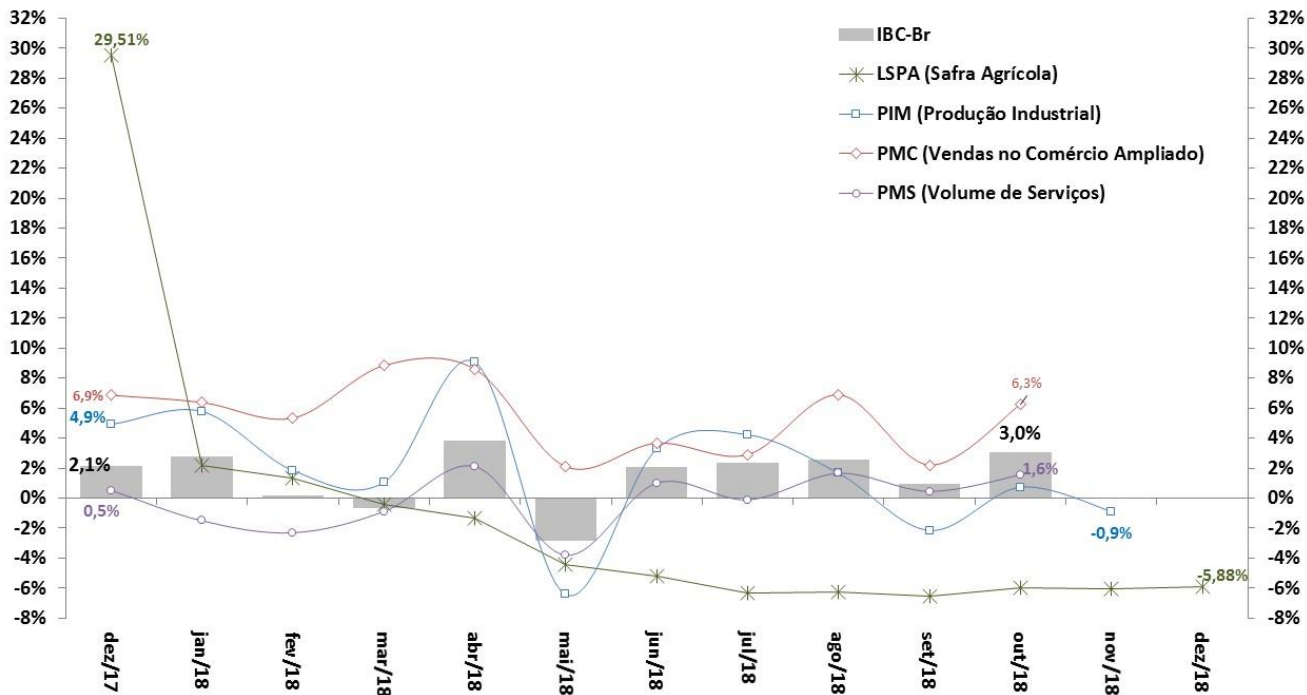

Fonte: BCB: Índice de Atividade Econômica do Banco Central – Brasil. IBGE/MP: Pesquisa Industrial Mensal (PIM), Pesquisa Mensal do Comércio (PMC) e Pesquisa Mensal de Serviços (PMS).

Indústria: Produção e NUCI

Produção Industrial
Com Ajuste Sazonal (Média 2012=100)

Nível de Utilização da Capacidade Instalada na Indústria
Com Ajuste Sazonal

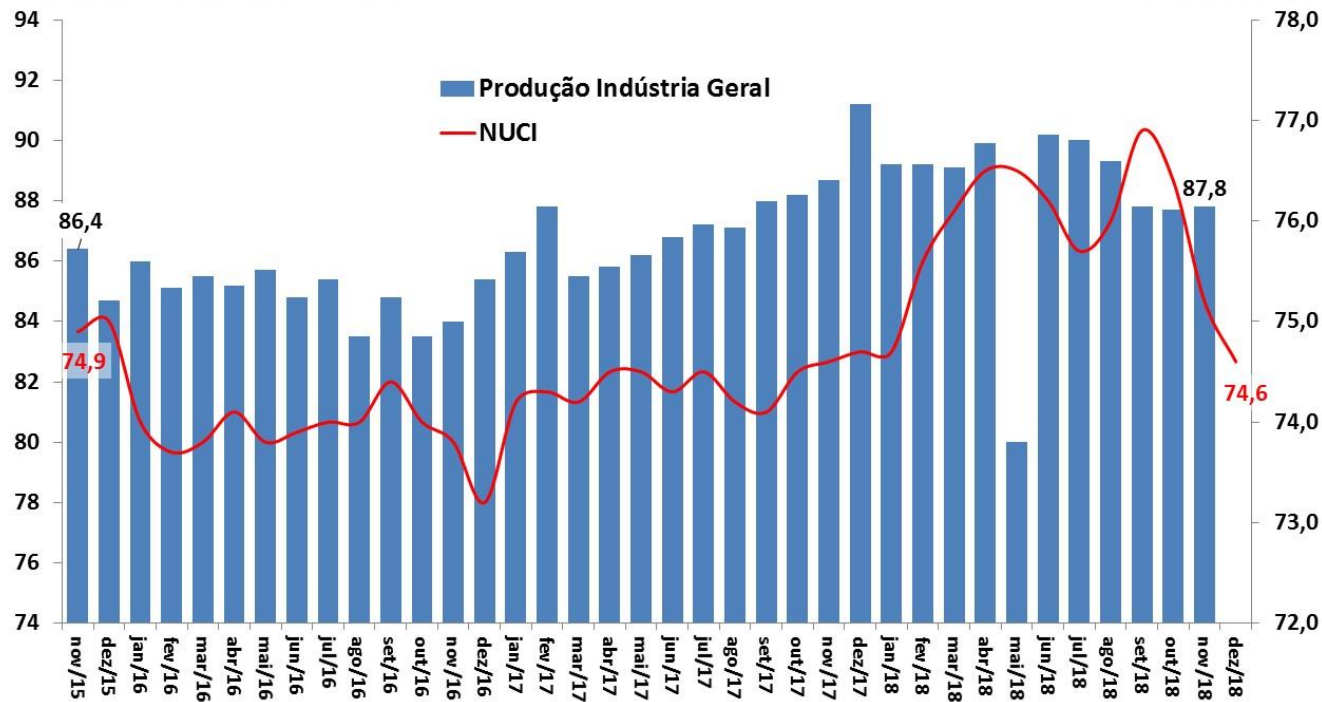

Fonte: IBGE/MP, Pesquisa Industrial Mensal (PIM) e FGV.

Produção Industrial e Categorias Econômicas

Taxa de Variação Anual (%)

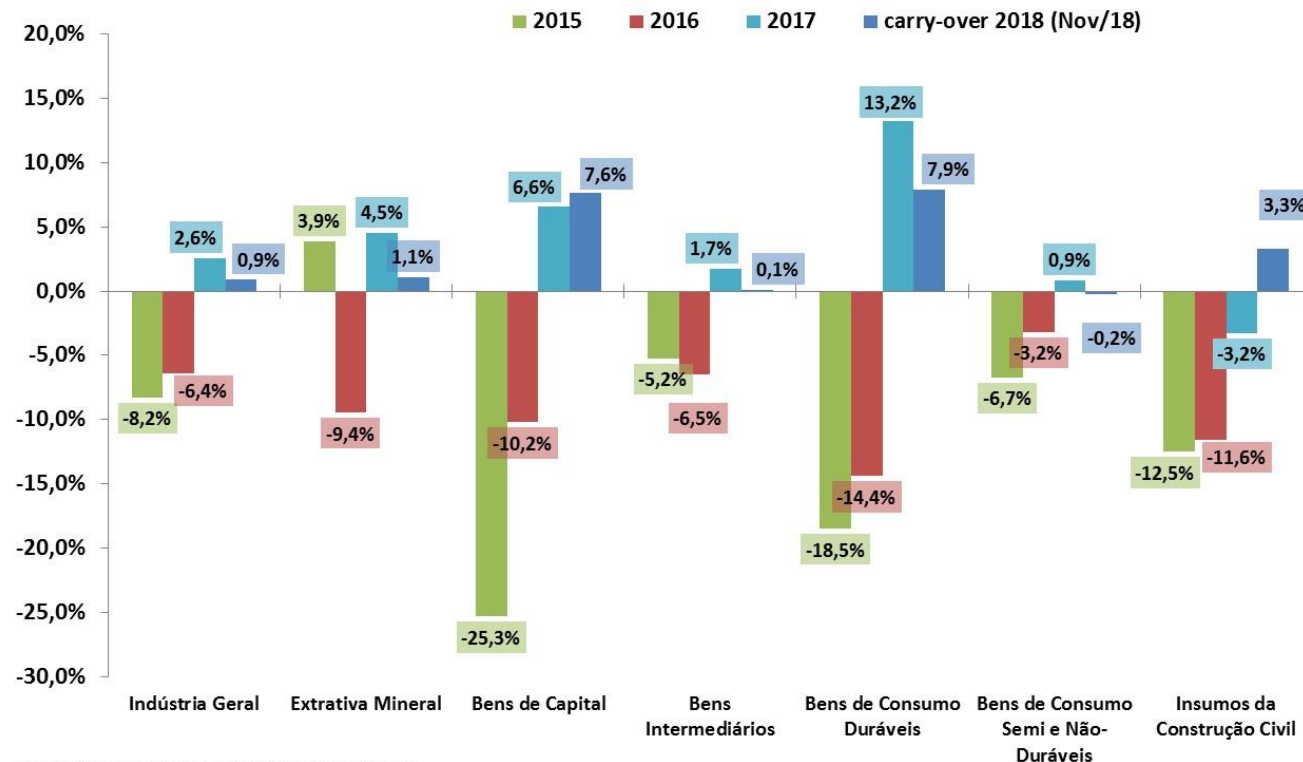

Fonte: IBGE/MP, Pesquisa Industrial Mensal (PIM).

Produção Industrial e Categorias Econômicas

Produção Industrial por Atividade
Com Ajuste Sazonal (Média 2002=100)

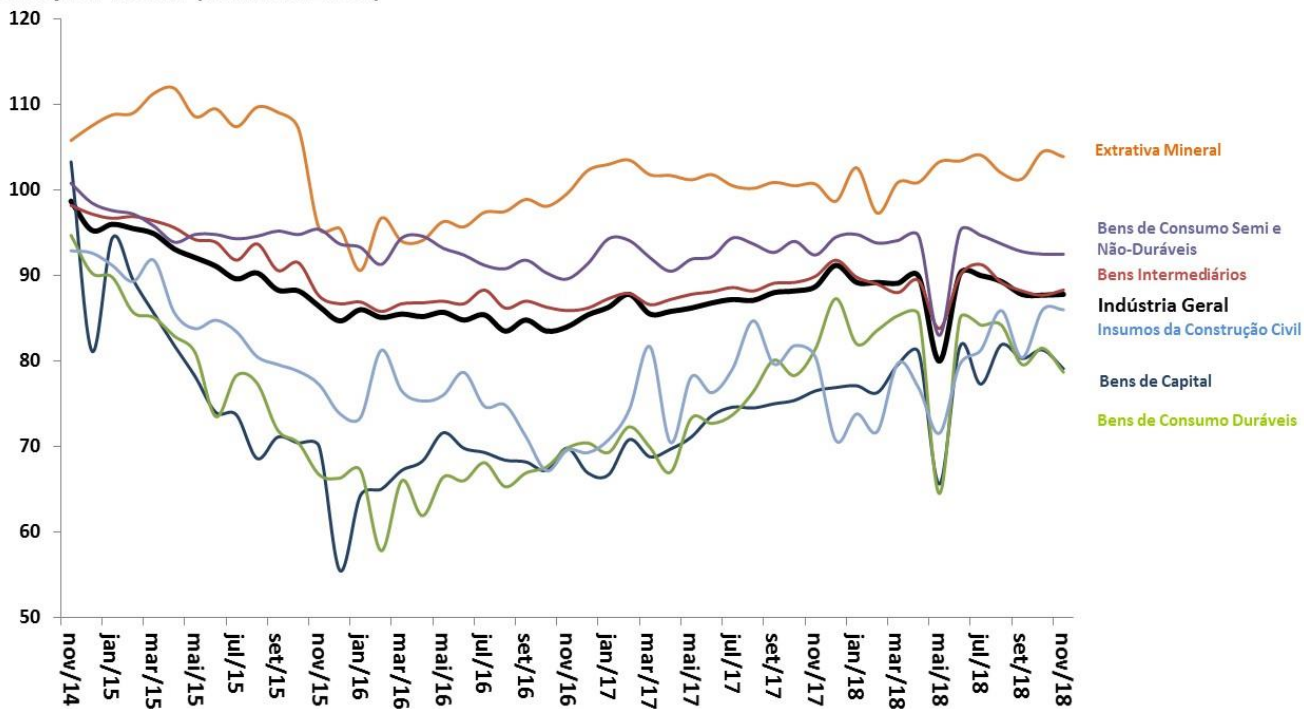

Fonte: IBGE/MP, Pesquisa Industrial Mensal (PIM).

Vendas no Comércio e Subsetores

Taxa de Variação Anual (%)

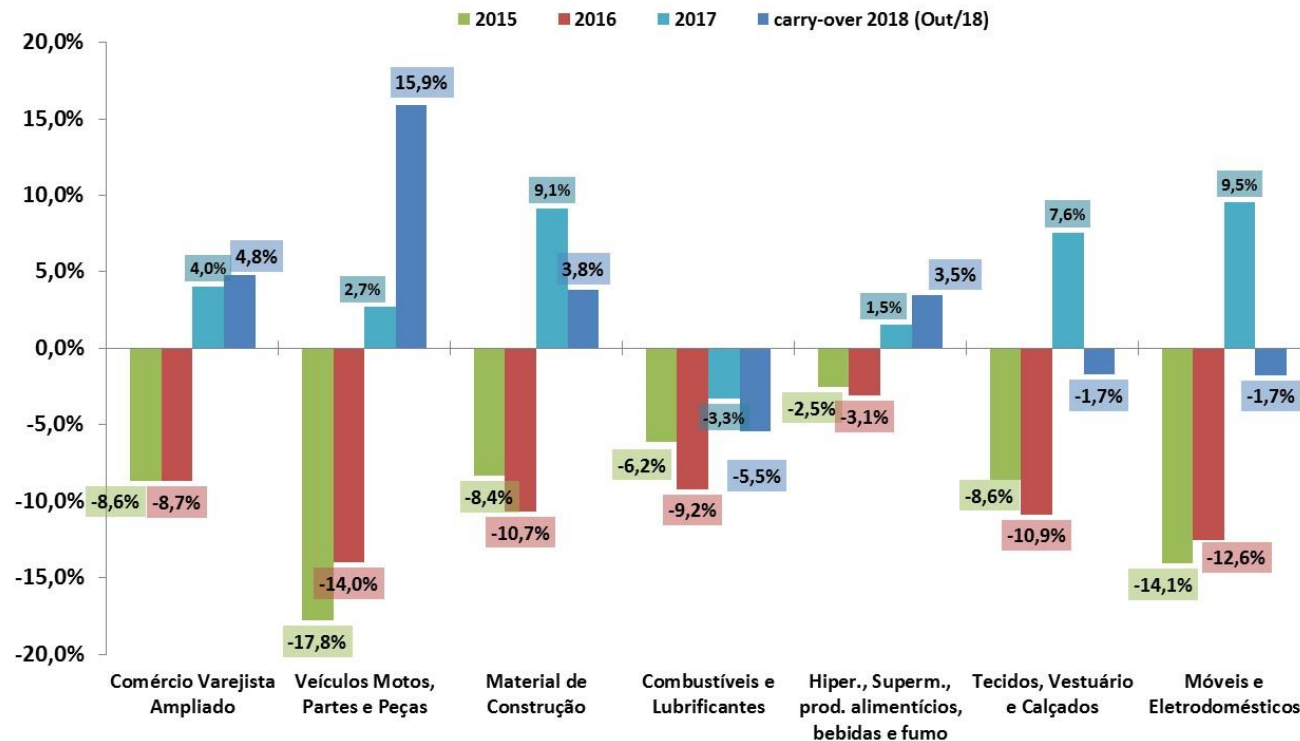

Fonte: IBGE/MP, Pesquisa Mensal de Comércio (PMC).

Vendas no Comércio e Subsetores

Comércio Varejista por Atividade
Com Ajuste Sazonal (Média 2002=100)

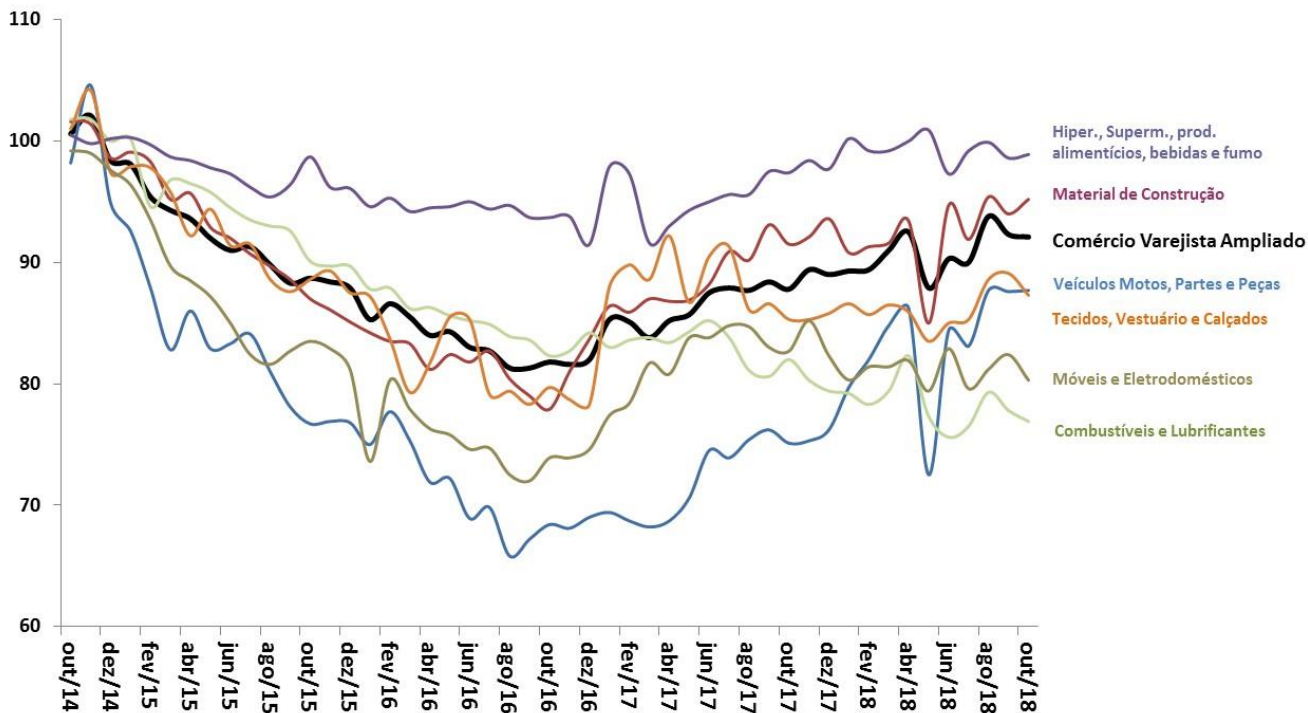

Fonte: IBGE/MP, Pesquisa Mensal de Comércio (PMC).

Volume de Serviços e Subsetores

Taxa de Variação Anual (%)

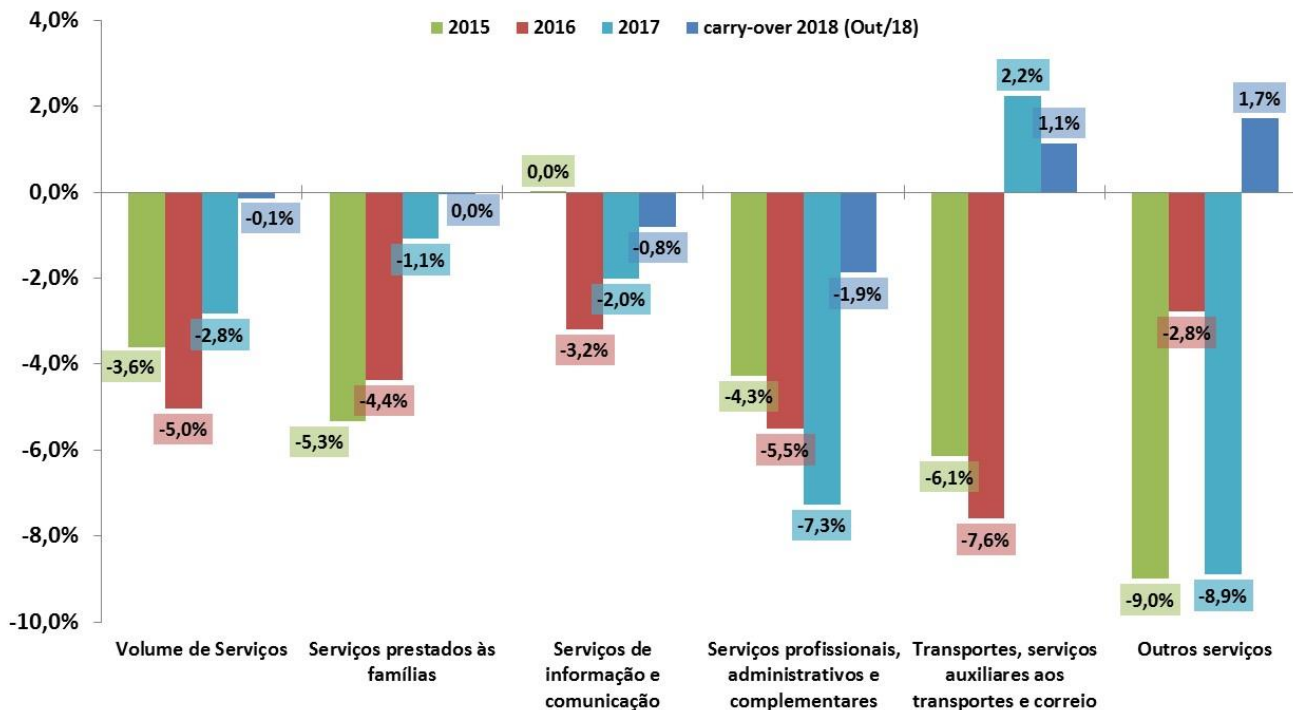

Fonte: IBGE/MP, Pesquisa Mensal de Serviços (PMS).

Volume de Serviços e Subsetores

Volume de Serviços
Com Ajuste Sazonal (Média 2002=100)

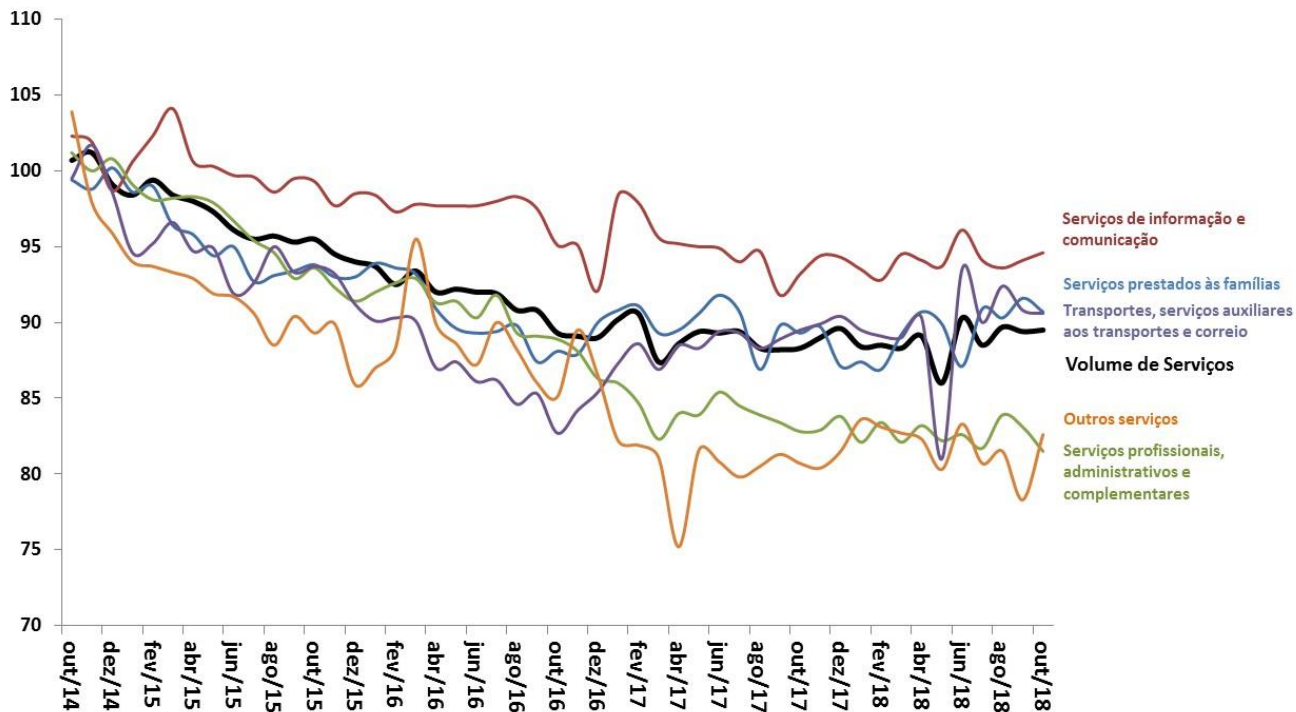

Fonte: IBGE/MP, Pesquisa Mensal de Serviços (PMS).

Outros Indicadores de Atividade

outubro-18		2017	var.se/18- set/17	var.out/18- out/17	var.se/18 - ago/18 (com ajuste sazonal)	var.out/18 - set/18 (com ajuste sazonal)	var. acumul. do ano	set/18 var.acumul. meses	out/18 var.acumul. meses	12	12	carry-over 2018
Indicadores Industriais (CNI)												
Faturamento Real da Indústria		-0,1%	3,0%	2,4%	-1,8%	-2,2%	4,8%	5,6%	4,8%			3,8%
Horas Trabalhadas na Produção		-2,1%	-1,9%	1,1%	-0,7%	0,0%	0,5%	0,4%	0,4%			0,1%
UCI - Utilização da Capacidade Instalada	nível no mês: 78,50	0,4%	-0,3%	-0,9%	-0,9%	-0,3%	0,5%	0,9%	0,7%			0,2%
Produção de Petróleo e Gás (ANP)												
		4,4%	-6,7%	-0,8%	-2,2%	5,6%	-1,8%	-1,8%	-1,9%			-1,3%
novembro-18		2017	var.out/18- out/17	var.nov/18- nov/17	var.out/18 - set/18 (com ajuste sazonal)	var.nov/18 - out/18 (com ajuste sazonal)	var. acumul. do ano	out/18 var.acumul. meses	nov/18 var.acumul. meses	12	12	carry-over 2018
Estoques - Produtos Finais - Efetivos x Planejados (CNI)												
	nível no mês: 50,20	1,0%	1,8%	0,8%	-0,6%	1,0%	0,9%	1,0%	1,0%			1,0%
Índice de Vendas de Supermercados (ABRAS)												
		1,3%	1,6%	3,3%	-0,1%	2,6%	2,3%	2,3%	2,4%			2,5%
Expedição de embalagens (ABPO)												
		5,1%	4,4%	0,9%	0,6%	-0,6%	2,0%	2,8%	2,2%			1,9%
Fluxo de veículos pesados em rodovias (ABCR)												
		0,8%	1,8%	0,6%	0,3%	0,6%	0,8%	1,3%	1,0%			0,6%
Consumo de Energia Elétrica - Total (EPE)												
Consumo da Indústria		1,3%	0,8%	1,1%	-0,2%	0,7%	1,5%	1,9%	1,7%			1,4%
Carga de Energia Elétrica (ONS)												
		1,5%	1,5%	2,5%	0,2%	1,0%	1,4%	1,4%	1,5%			1,4%
dezembro-18		2017	var.nov/18- nov/17	var.dez/18- dez/17	var.nov/18 - out/18 (com ajuste sazonal)	var.dez/18 - nov/18 (com ajuste sazonal)	var. acumul. do ano	nov/18 var.acumul. meses	dez/18 var.acumul. meses	12	12	carry-over 2018
Confiança do Empresário Industrial - ICEI (CNI)												
	nível no mês: 63,80	19,7%	11,9%	9,4%	18,0%	0,3%	4,6%	5,5%	4,6%			4,7%
Confiança do Industrial de São Paulo - ICEI-SP (FIESP)												
	nível no mês: 64,30	26,1%	12,1%	7,5%	26,9%	-2,2%	2,9%	4,6%	2,9%			2,9%
Expectativa do Consumidor - INEC (CNI)												
	nível no mês: 114,30	0,3%	12,5%	13,7%	3,0%	1,8%	3,6%	2,5%	3,6%			3,6%
NUCI - Nível de Utilização da Capacidade Instalada (FGV)												
	nível no mês: 75,70	0,7%	0,9%	-0,3%	-1,6%	-0,8%	2,0%	2,2%	2,0%			2,0%
Confiança da Indústria (FGV)												
	nível no mês: 92,00	12,5%	-2,8%	-4,2%	0,2%	0,5%	6,6%	8,5%	6,6%			6,6%
Confiança da Construção Civil (FGV)												
	nível no mês: 84,30	8,5%	8,0%	5,4%	3,5%	0,9%	7,5%	8,2%	7,5%			7,5%
Confiança do Comércio (FGV)												
	nível no mês: 103,60	15,2%	6,8%	10,2%	7,5%	5,7%	7,3%	8,0%	7,3%			8,1%
Confiança dos Consumidores (FGV)												
	nível no mês: 94,90	13,1%	6,1%	6,4%	8,2%	0,6%	4,7%	5,6%	4,7%			4,9%
Confiança dos Serviços (FGV)												
	nível no mês: 95,00	14,6%	6,7%	6,1%	5,8%	1,4%	6,9%	7,8%	6,9%			6,8%
Produção Total de Veículos (ANFAVEA)												
		24,0%	-1,7%	-16,8%	-1,5%	-7,7%	6,7%	8,6%	6,7%			6,4%
Produção de Automóveis		26,1%	-1,9%	-18,1%	-3,7%	-12,6%	5,2%	7,3%	5,2%			5,1%
Produção de Caminhões		37,3%	23,0%	-0,8%	-4,7%	3,5%	27,1%	32,5%	27,1%			25,8%
Exportação Total de Veículos (ANFAVEA)												
		48,3%	-52,9%	-48,1%	-13,6%	-1,7%	-17,9%	-13,8%	-17,9%			-17,1%
Licenciamento Total de Veículos (FENABRAVE)												
		9,2%	13,1%	10,3%	-6,1%	0,7%	14,6%	14,0%	14,6%			15,2%

CNI: Confiança do Empresário e Expectativa do Consumidor

Índice de Confiança do Empresário Industrial (ICEI) -
Média Móvel Trimestral

Índice Nacional de Expectativa do Consumidor (INEC) -
Média Móvel Trimestral

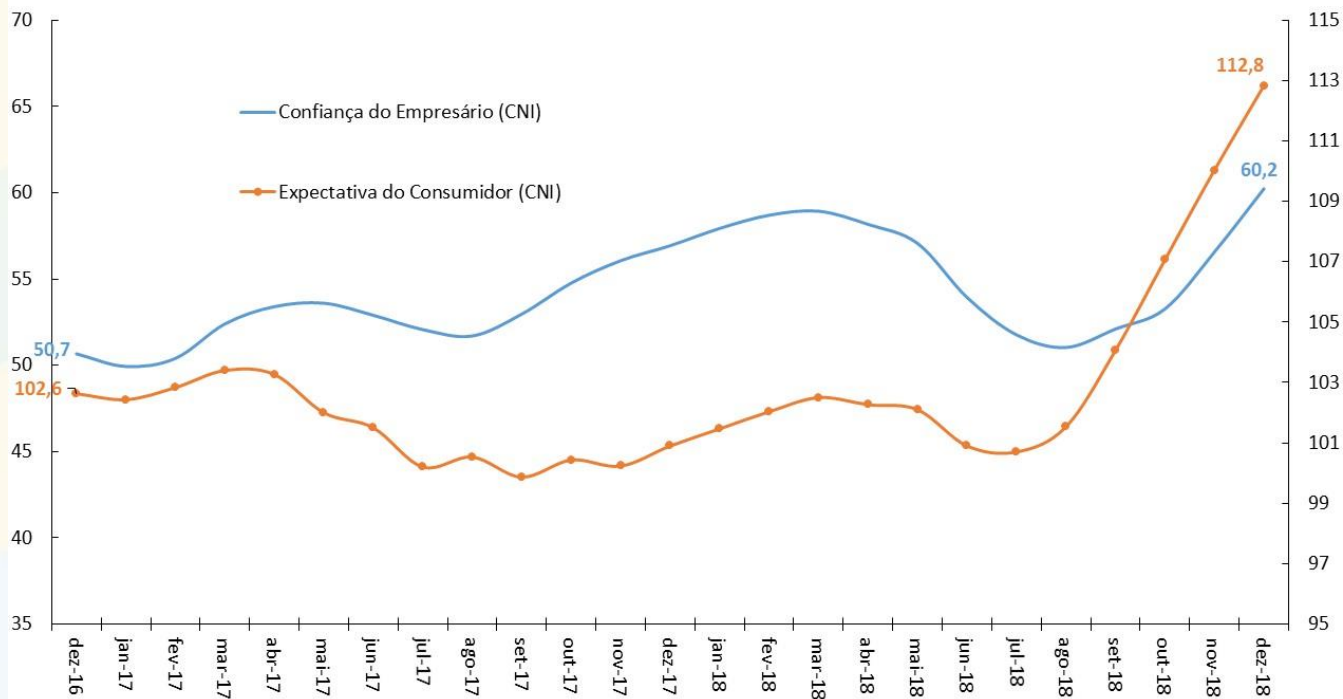

Fonte: CNI.

FIESP: Índice de Confiança do Empresário Industrial

Índice de Confiança do Empresário Industrial (FIESP) -
Média Móvel Trimestral

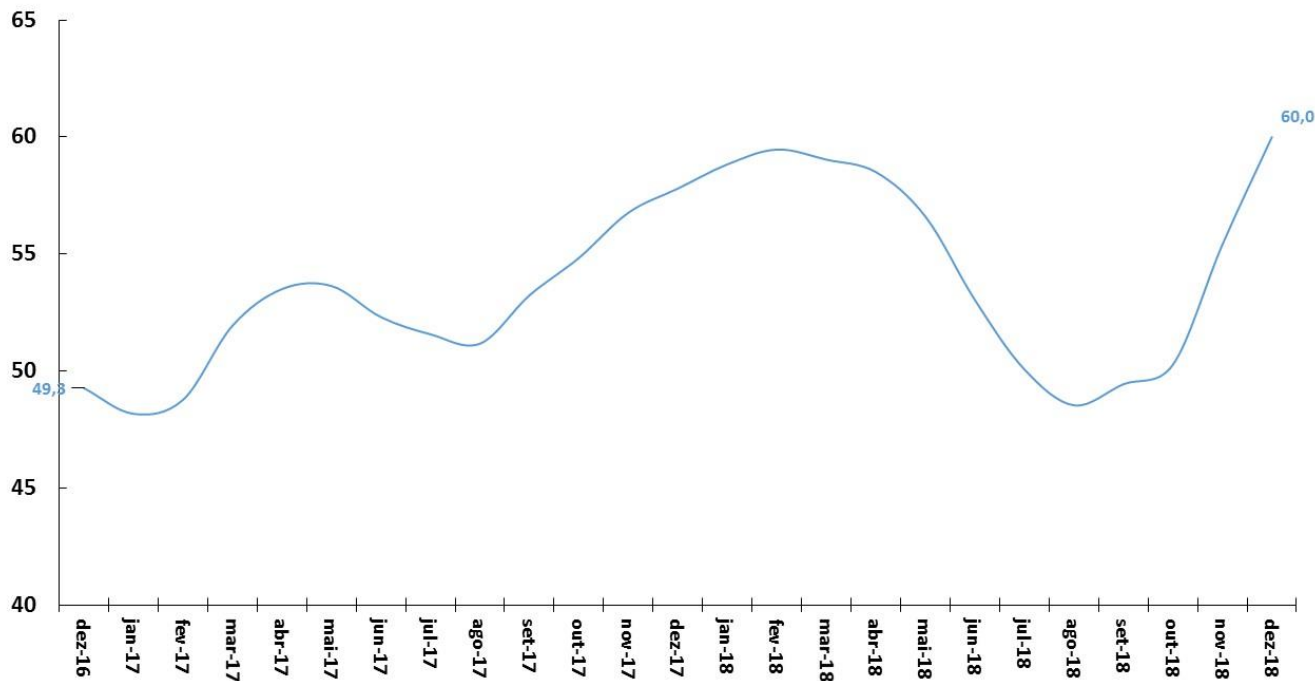

Fonte: FIESP.

FGV: Indicadores de Confiança da Economia

Indicadores de Confiança - Sondagens IBRE-FGV
Média Móvel Trimestral

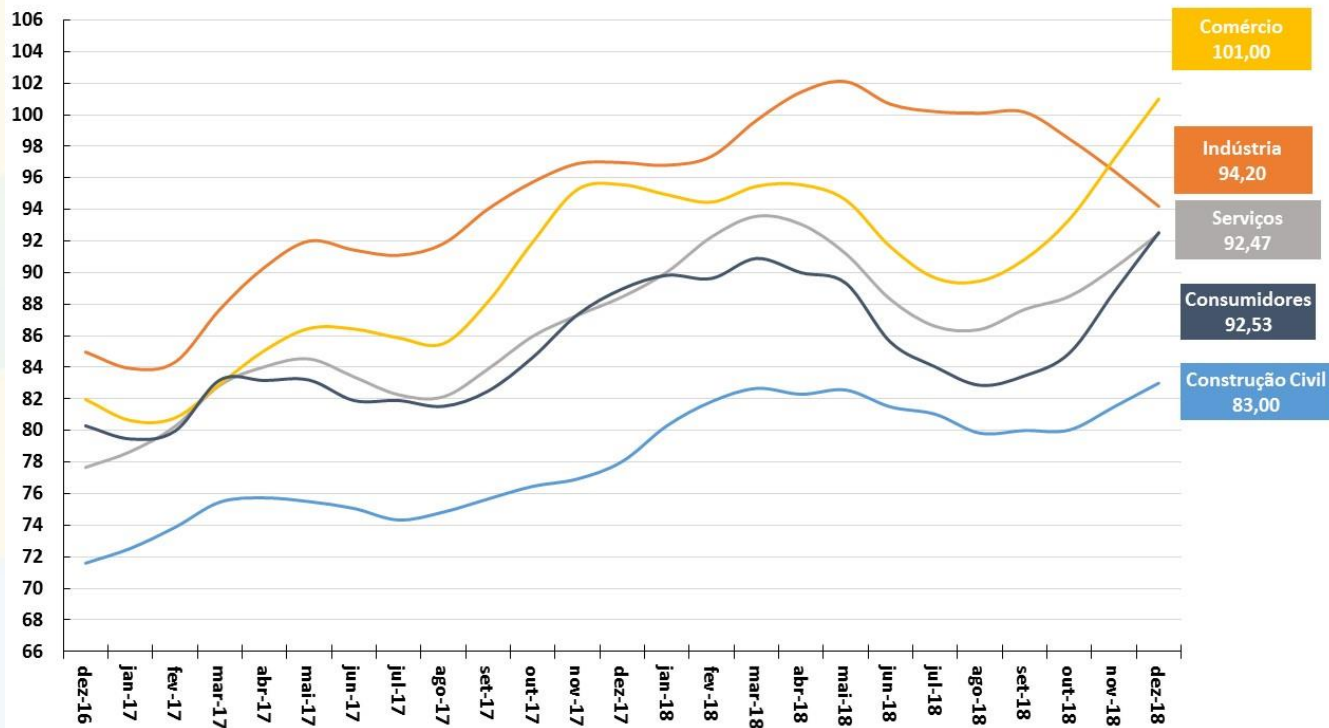

Fonte: FGV.

FBCF e Indicador de Intenção de Investimento (FGV)

Formação Bruta de Capital Fixo (Contas Nacionais)

Série encadeada do índice de volume trimestral com ajuste sazonal (Base: média 1995 = 100)

Indicador de Intenção de Investimento*

Sondagem de Investimentos IBRE-FGV

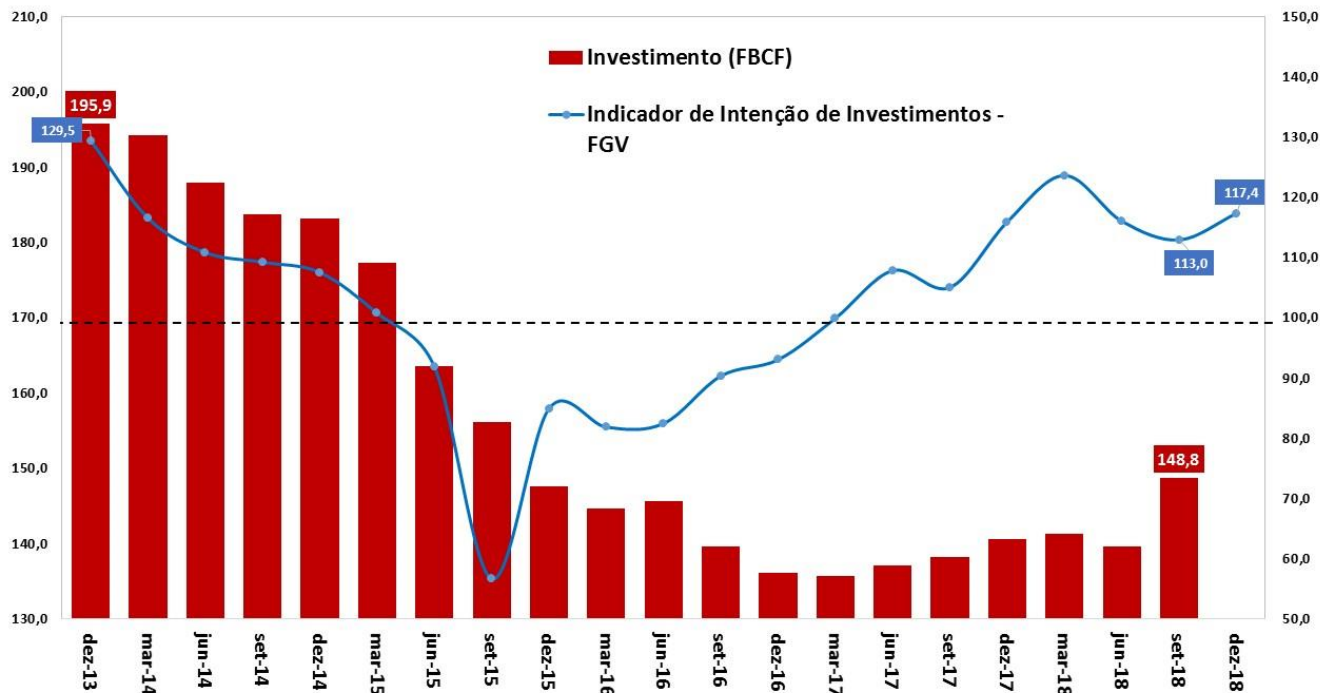

Fonte: IBGE/MP e FGV.

Nota: * O Indicador de Intenção de Investimentos é a diferença da proporção de respostas favoráveis e desfavoráveis mais 100.

FGV: Índice de Clima Econômico

Indicadores de Clima Econômico Brasil

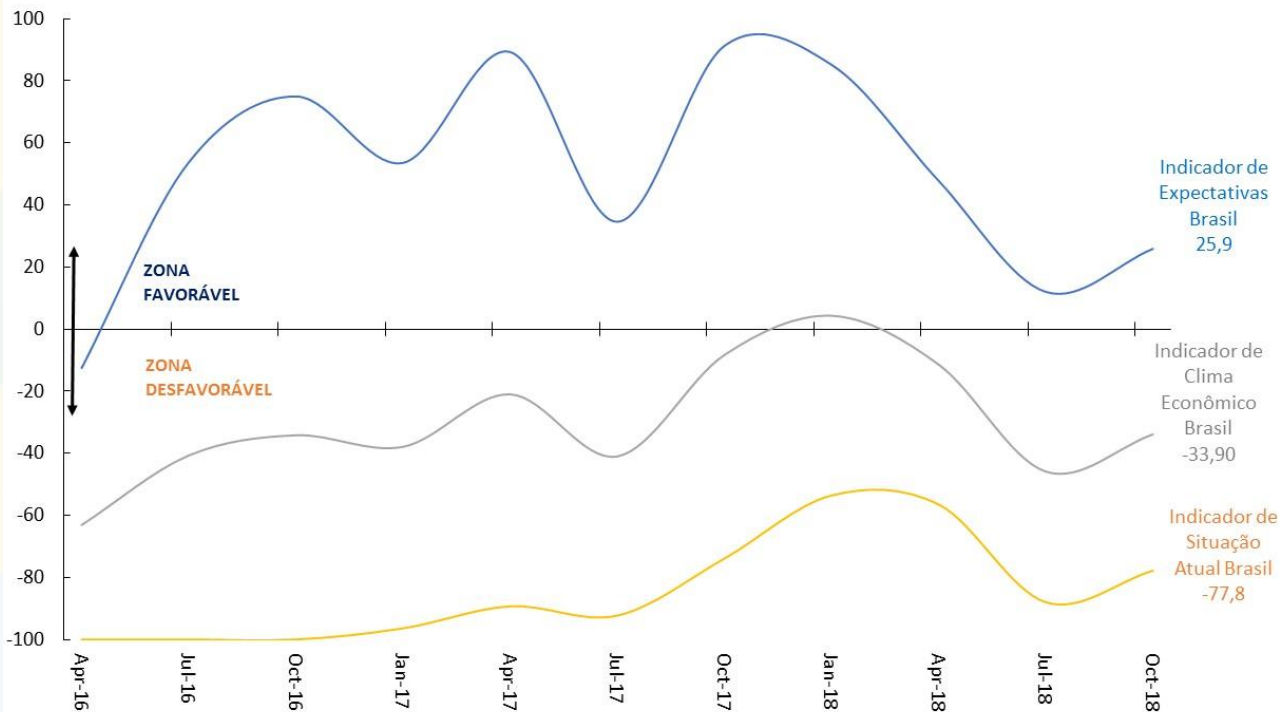

Fonte: Sondagem Econômica da América Latina - IFO Institute/FGV.

CNI: Índice do Medo do Desemprego

Índice do Medo do Desemprego Brasil (CNI)
(Média Trimestral)

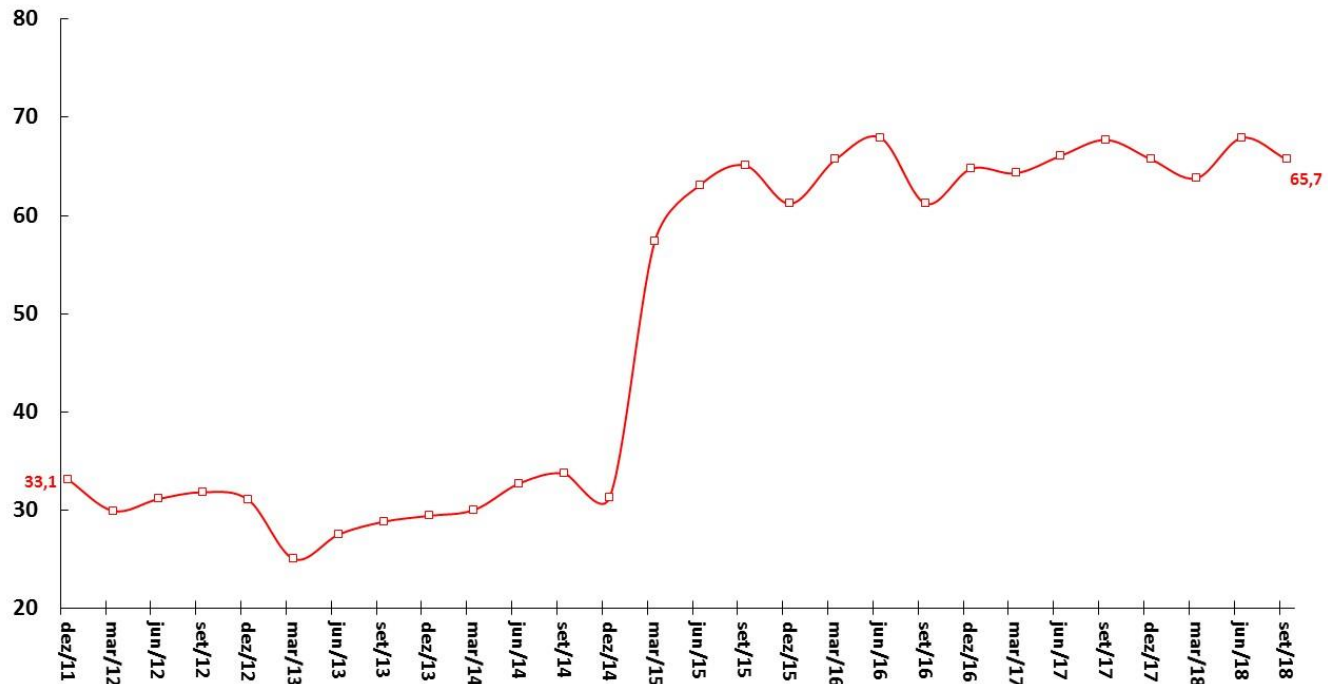

Fonte: CNI.

Serasa-Experian: Falências e Recuperações Judiciais Requeridas

Falências Requeridas
Acumulado em 12 Meses

Recuperações Judiciais Requeridas
Acumulado em 12 Meses

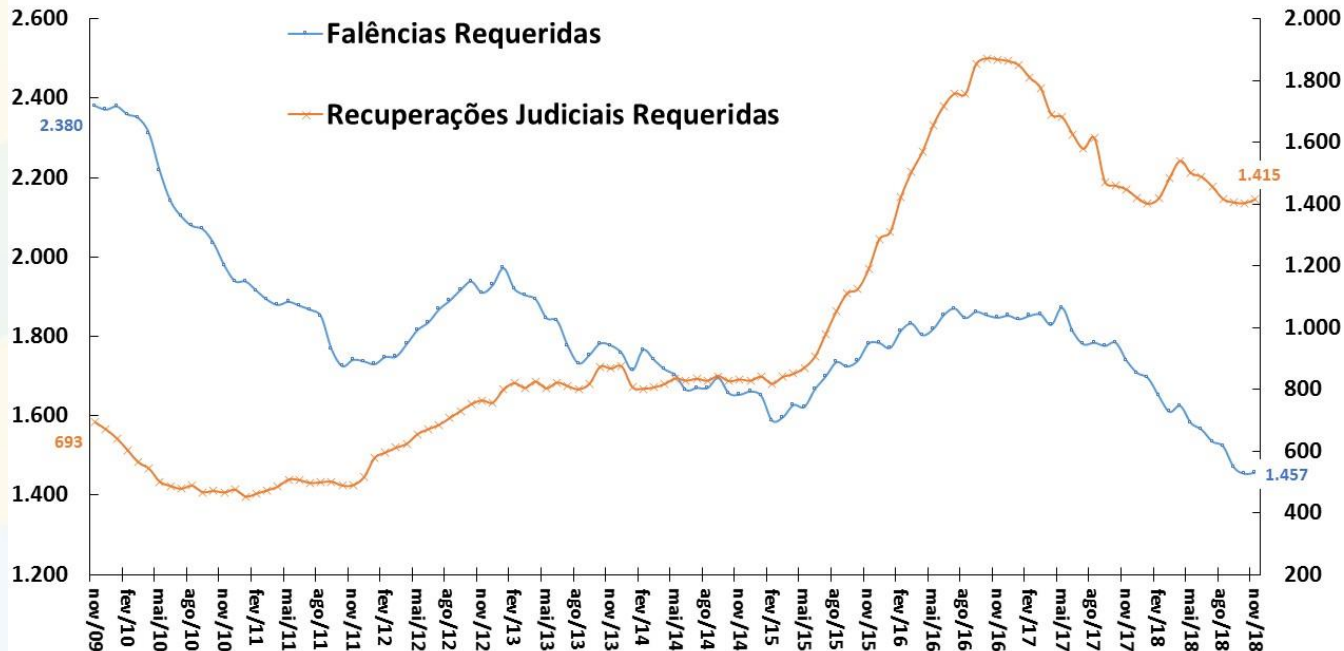

Fonte: Serasa-Experian.

Vendas de Supermercados

Vendas de Supermercado
Dados Com Ajuste Sazonal*



Fonte: ABRAS. *Ajuste sazonal da série: SEPLAN-MP. Série dessazonalizada pelo X-13Arima-Seats/X12-Arima.

Indústria: Faturamento de Vendas e Horas Trabalhadas

Faturamento Real
Indústria de Transformação
Dados Com Ajuste Sazonal

Horas Trabalhadas
Indústria de Transformação
Dados Com Ajuste Sazonal

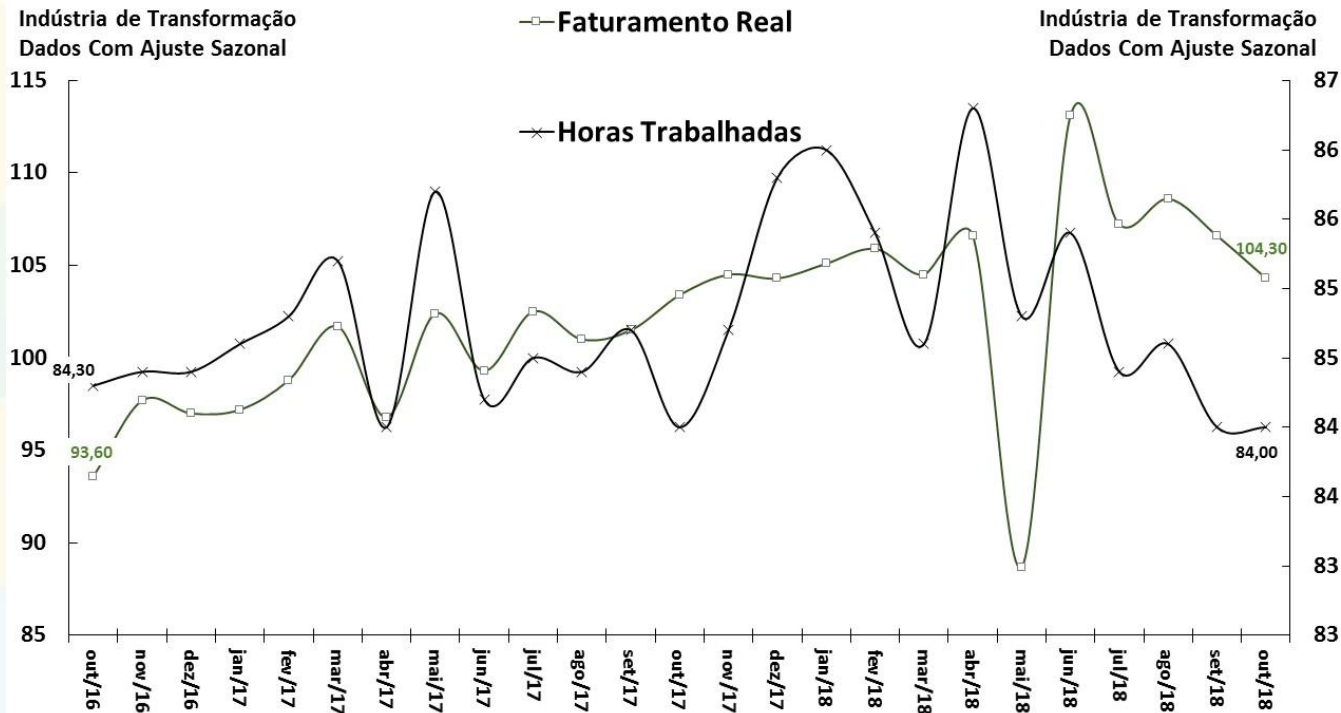

Fonte: CNI.

Indústria: Nível de estoques

Indústria Geral

Índice de Estoques de Produtos Finais Efetivo-Planejado

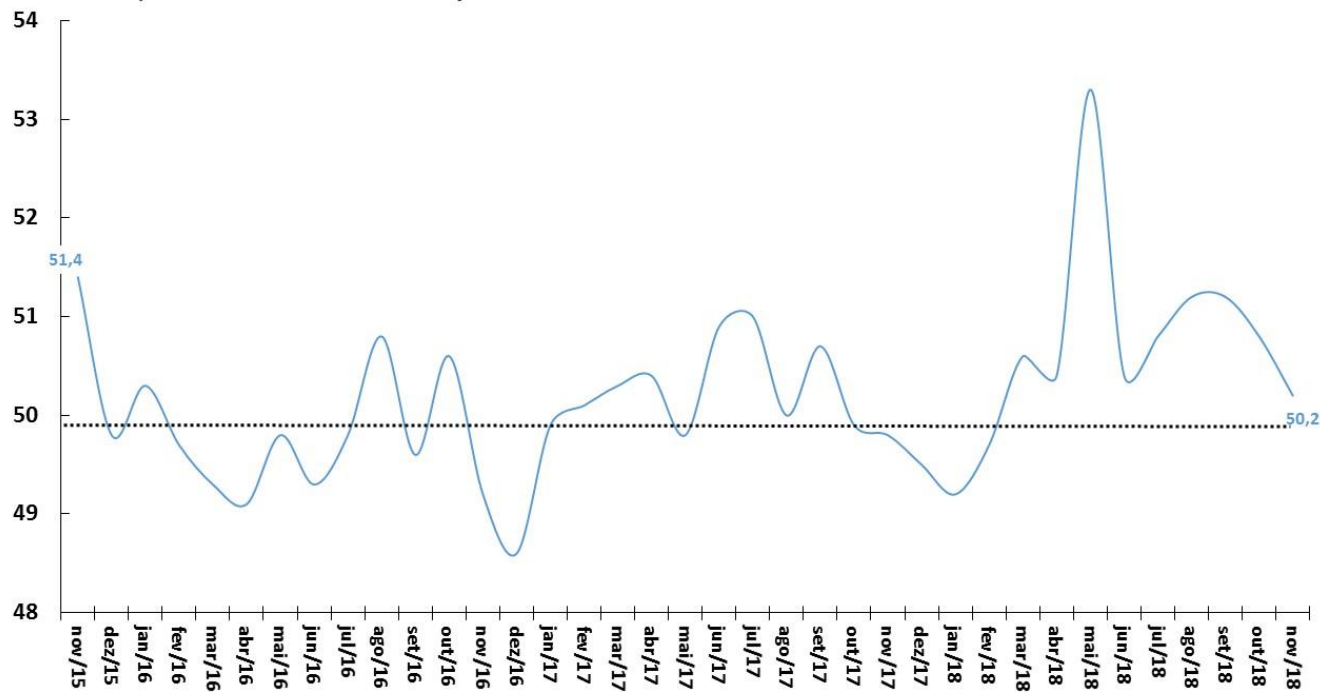

Fonte: CNI.

Utilização da Capacidade Instalada

Utilização da Capacidade Instalada (CNI)
Dados Com Ajuste Sazonal

Nível de Utilização da Capacidade Instalada da Indústria (FGV)
Dados Com Ajuste Sazonal

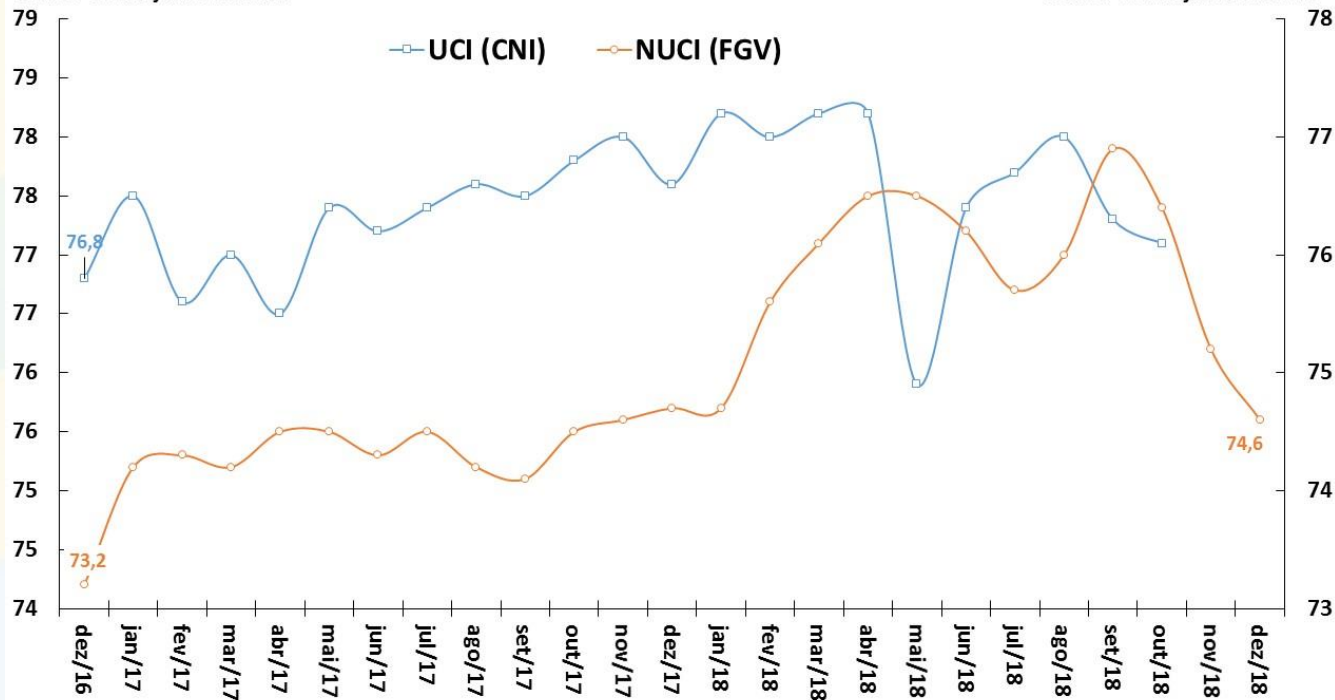

Fonte: CNI e FGV.

Produção da Indústria Automotiva

Produção Total de Autoveículos
Unidades Produzidas ao Mês

Produção Caminhões
Unidades Produzidas ao Mês

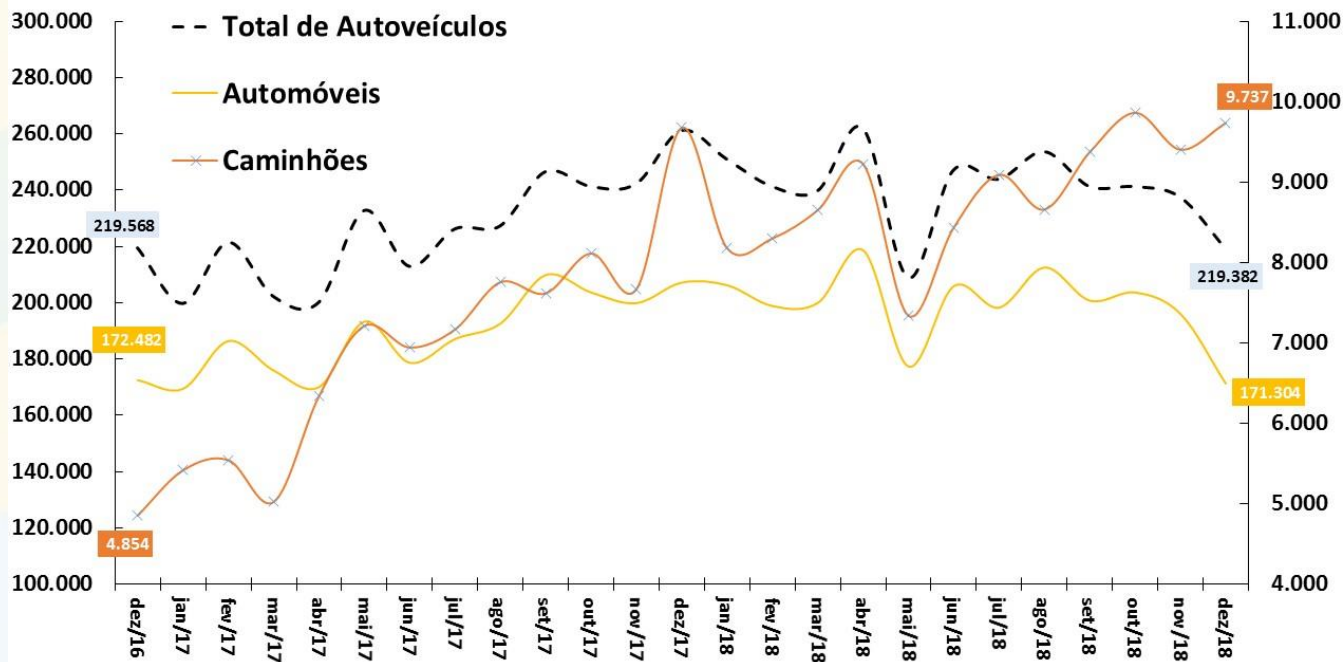

Fonte: ANFAVEA. *Ajuste sazonal da série: SEPLAN-MP. Série dessazonalizada pelo X-13Arima-Seats/X12-Arima.

Produção da Indústria Automotiva

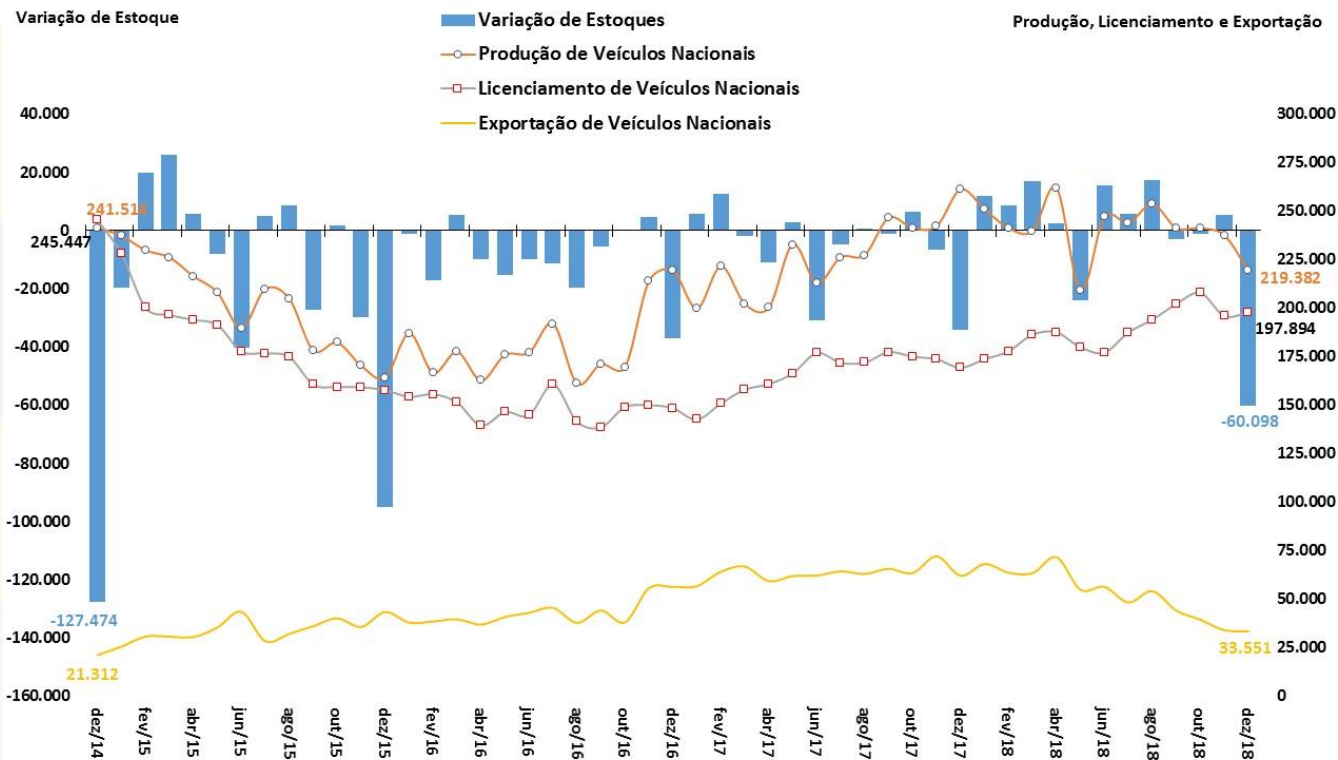

Fonte: Anfavea e Fenabrave. * Ajuste sazonal da série: SEPLAN-MP. Série dessazonalizada pelo X-13Arima-Seats/X12-Arima.

Produção de Petróleo e Gás Natural

Produção Nacional de Petróleo e Gás Natural
Em Milhões de Barris de Óleo Equivalente por Mês

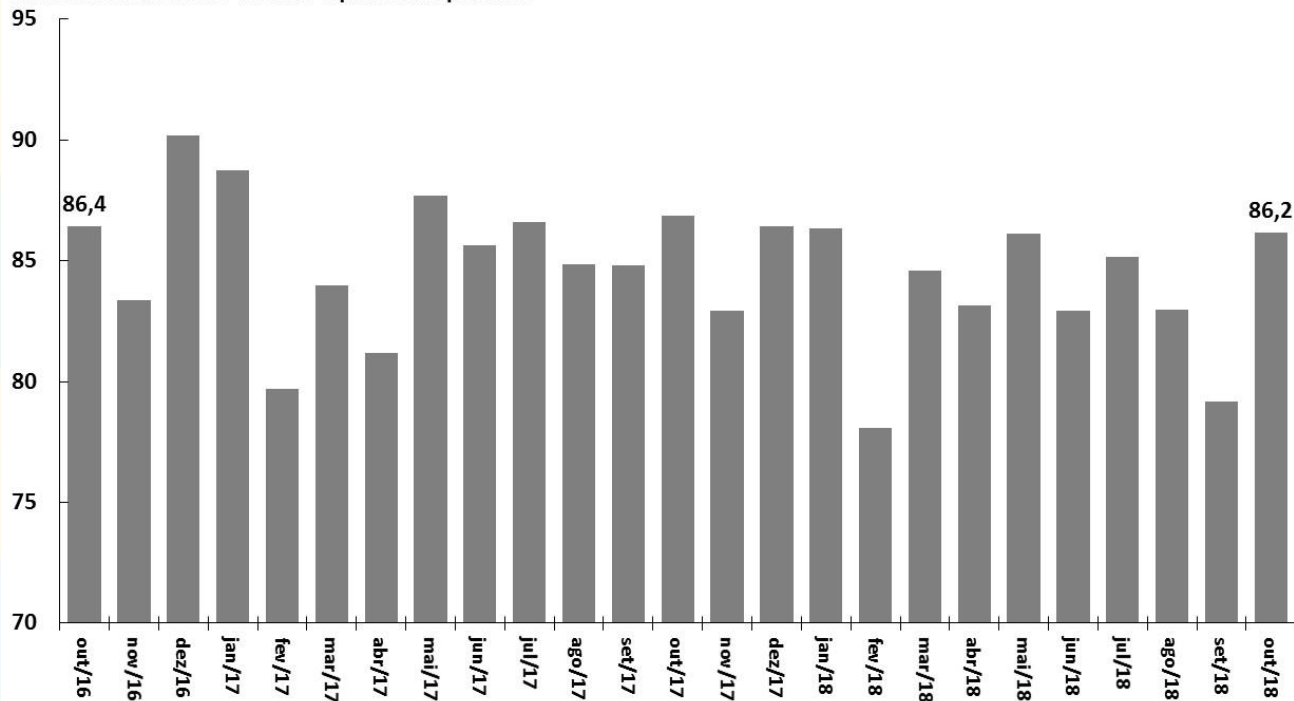

Fonte: ANP.

Consumo de Energia Elétrica

Consumo Total de Energia Elétrica
Em Milhões de MWh
Dados Com Ajuste Sazonal*

Consumo Industrial de Energia Elétrica
Em Milhões de MWh
Dados Com Ajuste Sazonal*

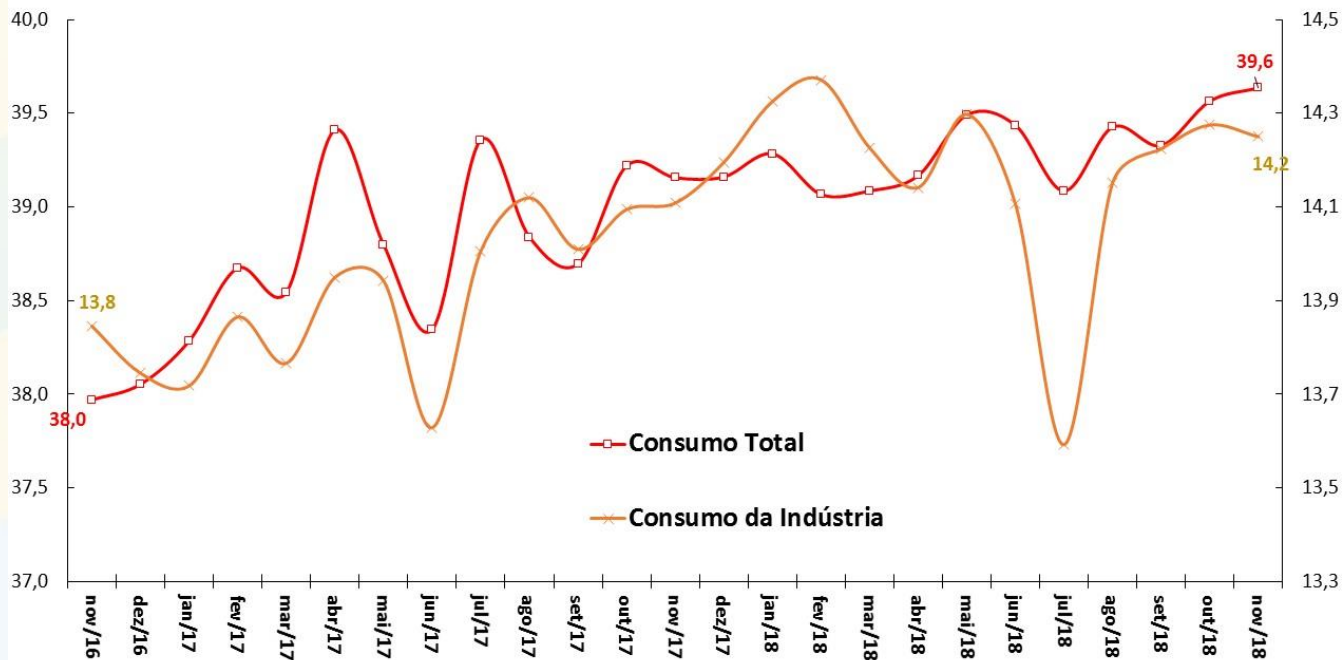

Fonte: ANEEL. *Ajuste sazonal da série: SEPLAN-MP. Série dessazonalizada pelo X-13Arima-Seats/X12-Arima.

Carga de Energia Elétrica

Carga de Energia Mensal
Em Milhões de MWh
Dados Com Ajuste Sazonal*

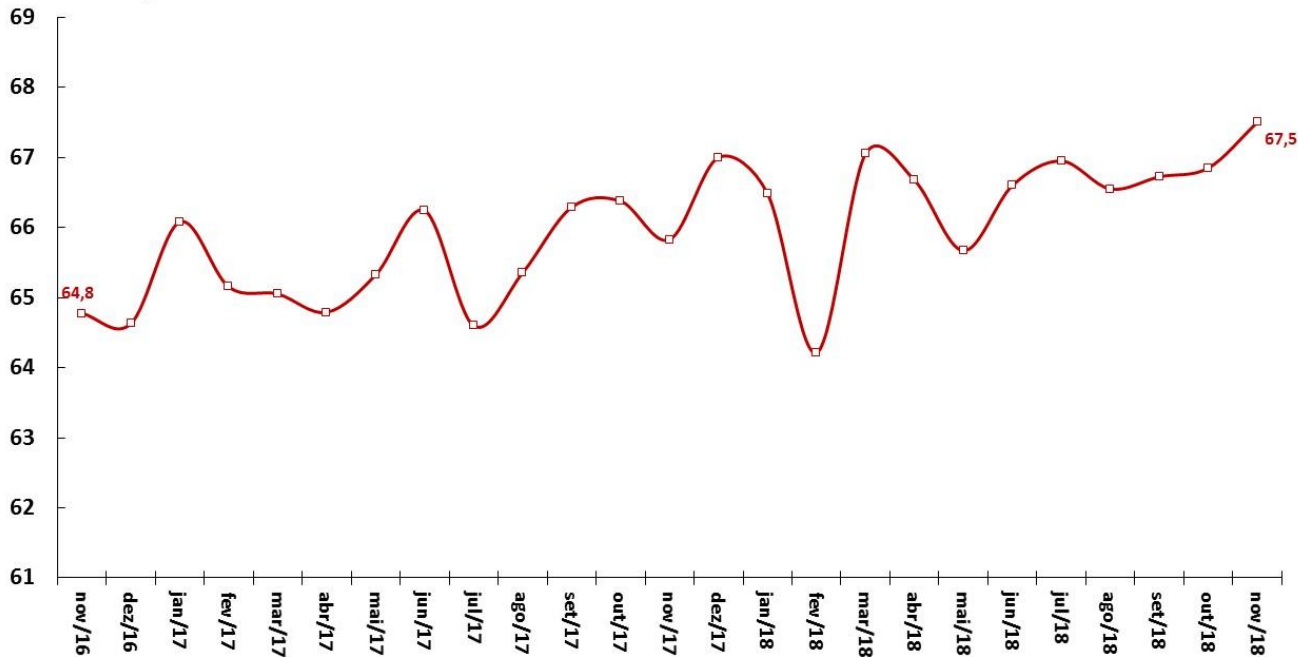

Fonte: ONS. *Ajuste sazonal da série: SEPLAN-MP. Série dessazonalizada pelo X-13Arima-Seats/X12-Arima.

Venda de Papelão Ondulado

Venda de Papelão Ondulado
Em Milhares de Toneladas
Dados Com Ajuste Sazonal*

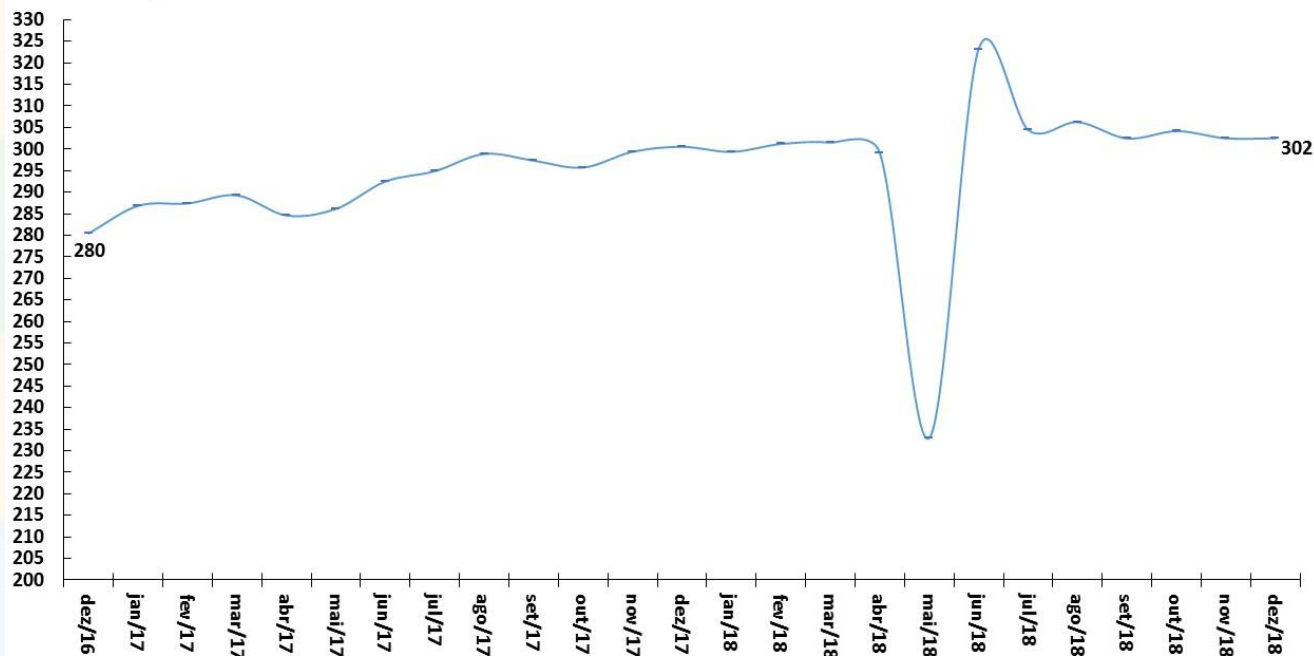

Fonte: ABPO. *Ajuste sazonal da série: SEPLAN-MP. Série dessazonalizada pelo X-13Arima-Seats/X12-Arima.

Fluxo de Veículos Pesados

Fluxo de Veículos Pesados
Índice: 1999=100
Dados Com Ajuste Sazonal

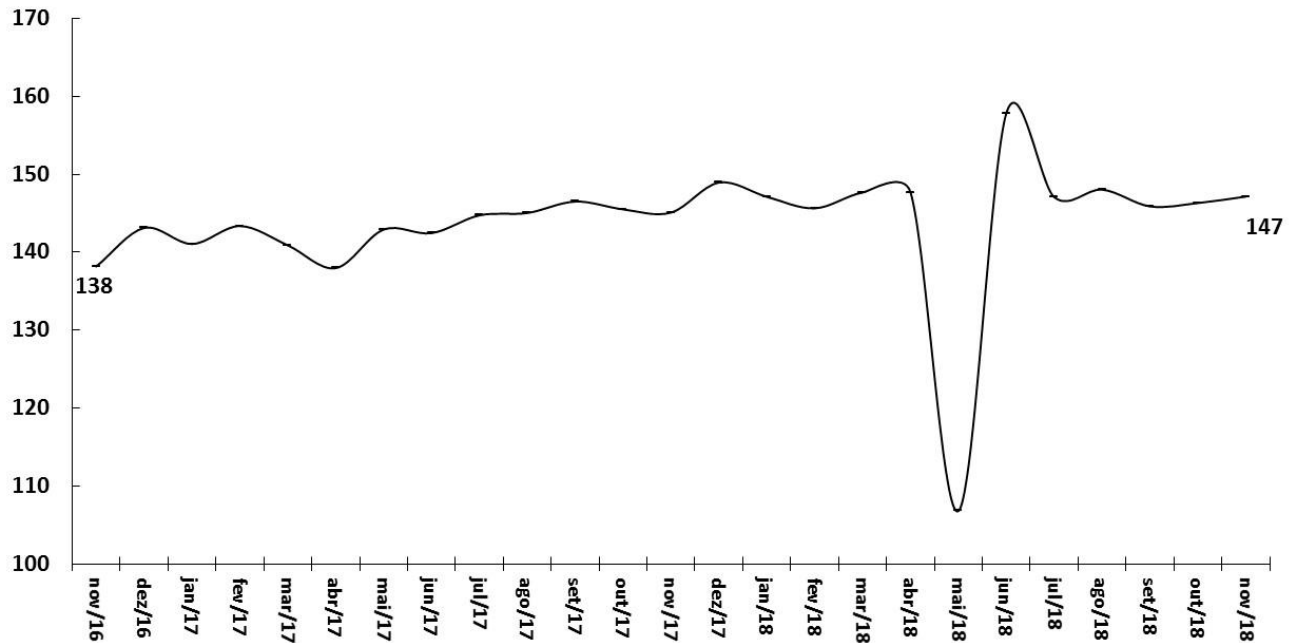

Fonte: ABCR.



EMPREGO E RENDA

Emprego e Renda

Indicadores de Emprego	novembro-18									
	média 2016	média 2017	média de 12 meses até nov/18	nov/18	var.2017 - 2016	var.out/18-out/17	var.nov/18-nov/17	var. acumulado ano	var.nov/18 - média de 2016	
Brasil (PNAD Contínua, IBGE)										
Taxa de Desocupação em % da PEA	11,3	12,8	12,3	11,6	1,5 pp	-0,5 pp	-0,4 pp	1,5 pp	1,5 pp	
População em Idade Ativa - PIA (em milhares)	166.189	168.210	169.712	170.492	1,2%	0,9%	0,9%	1,2%	1,2%	
População Economicamente Ativa - PEA (em milhares)	102.033	103.743	104.570	105.395	1,7%	0,9%	0,8%	1,7%	1,7%	
População Ocupada - PO (em milhares)	90.539	90.495	91.733	93.189	0,0%	1,5%	1,3%	0,0%	0,0%	
População Desocupada - PD (em milhares)	11.494	13.248	12.837	12.206	15,3%	-3,1%	-2,9%	15,3%	15,3%	
Rendimento Médio Real (PNADC, IBGE)	novembro-18									
em R\$ a valores do último mês	média 2016	média 2017	média de 12 meses até nov/18	nov/18	var.2017 - 2016	var.out/18-out/17	var.nov/18-nov/17	var. acumulado ano	var.nov/18 - média de 2016	
Rendimento Médio da População Ocupada	2.172	2.223	2.241	2.238	2,3%	0,4%	0,1%	2,3%	2,3%	
Trabalhadores Com Carteira	2.092	2.135	2.148	2.133	2,0%	-0,4%	-1,5%	2,0%	2,0%	
Trabalhadores Sem Carteira	1.275	1.283	1.301	1.353	0,6%	2,6%	4,9%	0,6%	0,6%	
Trabalhadores Por Conta Própria	1.639	1.622	1.633	1.634	-1,0%	-0,1%	1,0%	-1,0%	-1,0%	
Empregados do Setor Público	3.410	3.469	3.540	3.552	1,7%	3,0%	2,6%	1,7%	1,7%	
Massa Salarial (em R\$ milhões a preços do último mês)	191.740	196.097	200.406	203.470	2,3%	1,9%	1,6%	2,3%	2,3%	
Percentual do Salário Mínimo para aquisição da Cesta Básica (DIEESE)	46,3%	44,2%	43,2%	42,3%	95,4%	-1,4%	0,7%	-0,2%	-3,0%	
Postos de Trabalho (CAGED, MTE)	novembro-18									
em milhares de pessoas (dados com ajustes)	média 2016	média 2017	out/18 acum. 12 meses	nov/18 acum. 12 meses	acum. no ano jan-nov/18	nov/18	var.2017 - 2016	var.nov/18 ac. 12 m - 2017	var.acum. jan-nov/18-jan-nov/17	
Criação Líquida de Postos Formais de Trabalho	-1.327	-12	454	518	768	58,664	-13,6%	-139,0%	261,2%	
Admissões	14.847	14.763	15.315	15.338	13.049	1.189	-16,8%	3,3%	104,2%	
Demissões	16.174	14.775	14.861	14.820	12.281	1.131	-16,5%	-8,4%	100,3%	

Criação de Emprego Formal e Taxa de Desemprego

Criação Líquida de Postos Formais de Trabalho
Acum. em 12 meses (em postos de trabalho)

Taxa de Desemprego Brasil
% da População Economicamente Ativa (PEA)

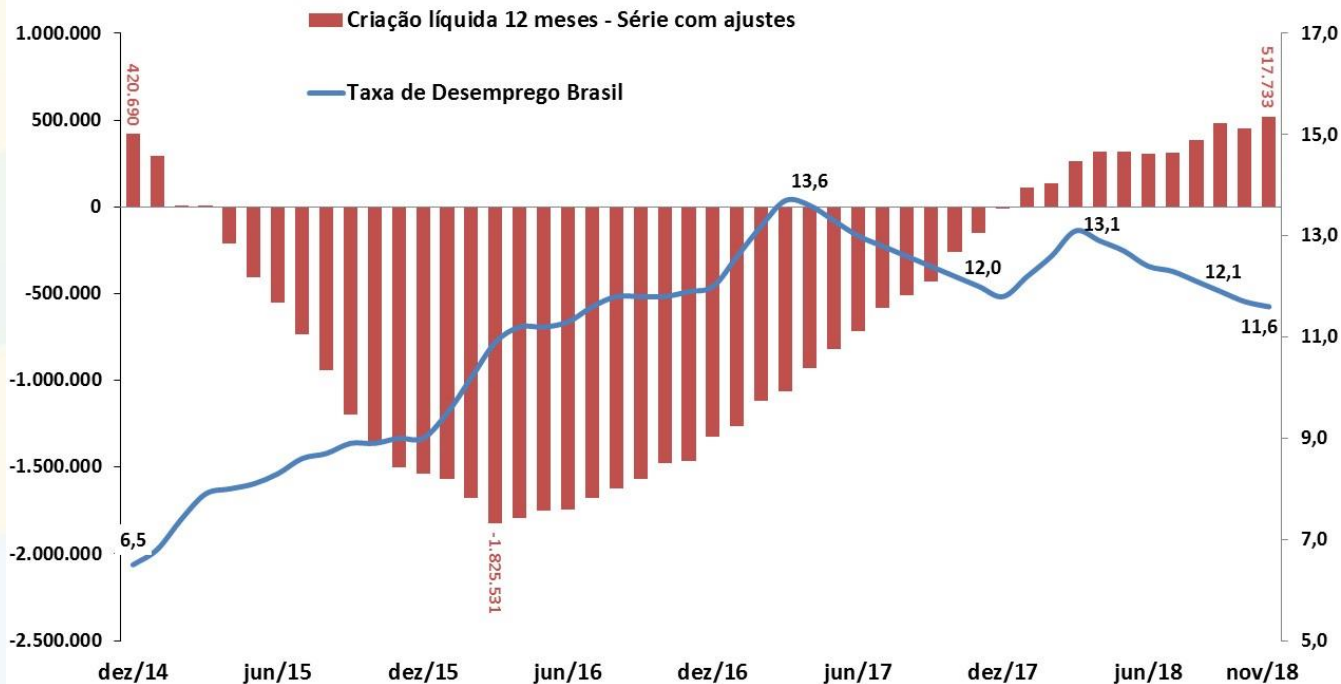

Fonte: IBGE/MP - PNAD Contínua; e MTE - CAGED (dados ajustados).

Criação de Emprego Formal – Total Acumulado no Ano

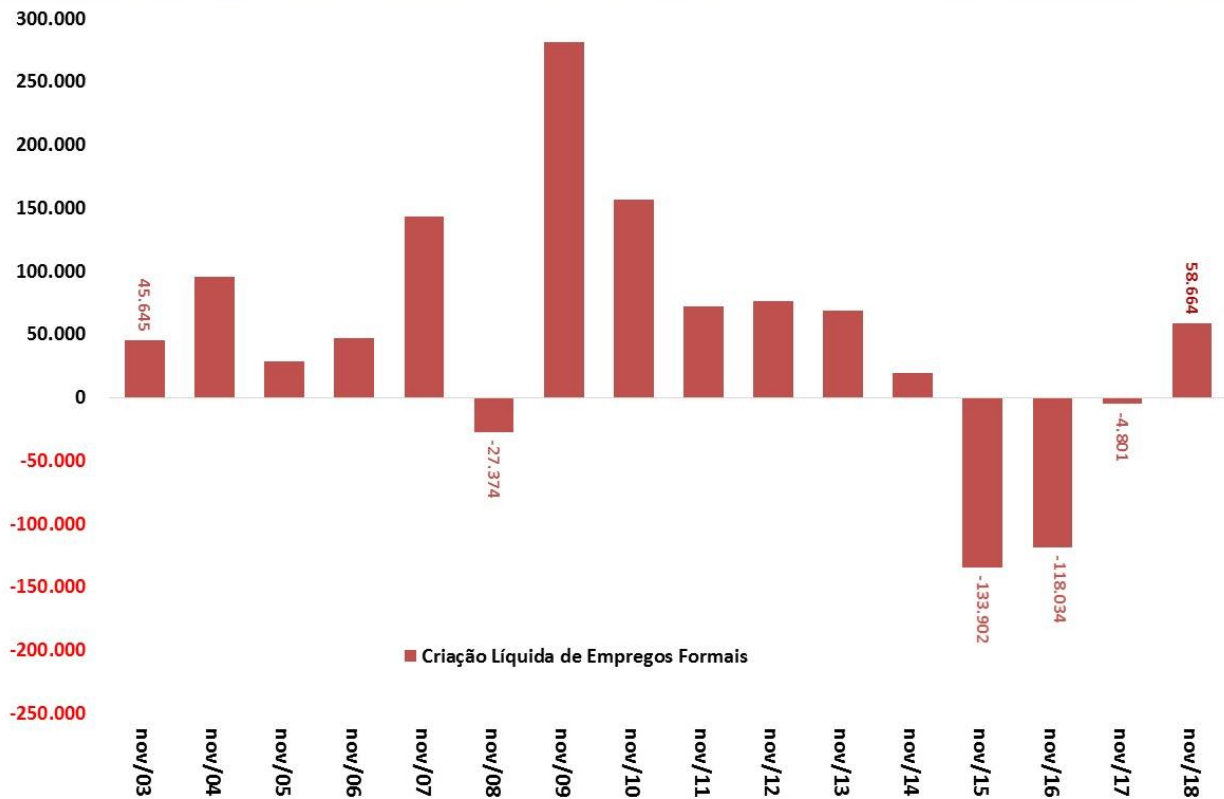

Fonte: MTE - CAGED (dados ajustados).

Emprego: Evolução da População Ocupada e da PEA

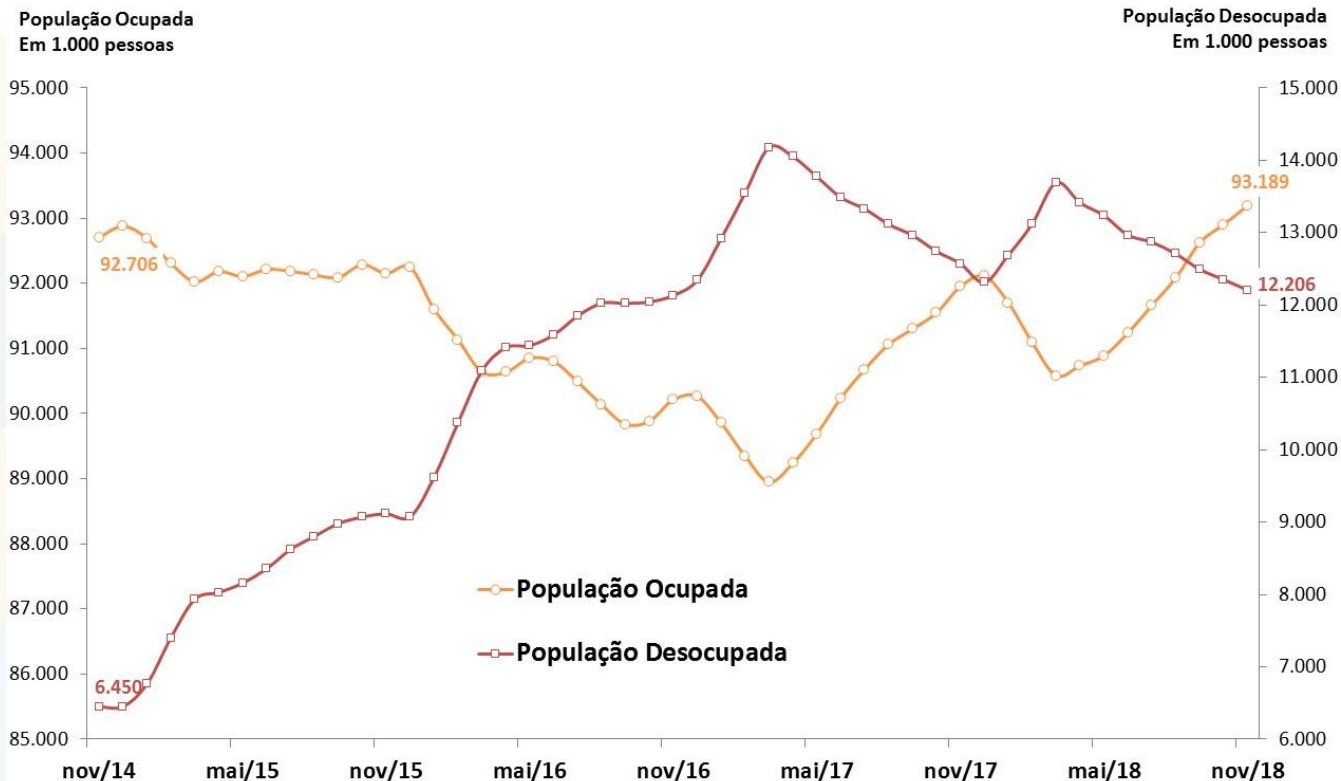

Fonte: IBGE/MP, PNAD Contínua.

Decomposição do Crescimento do Número de Desempregados

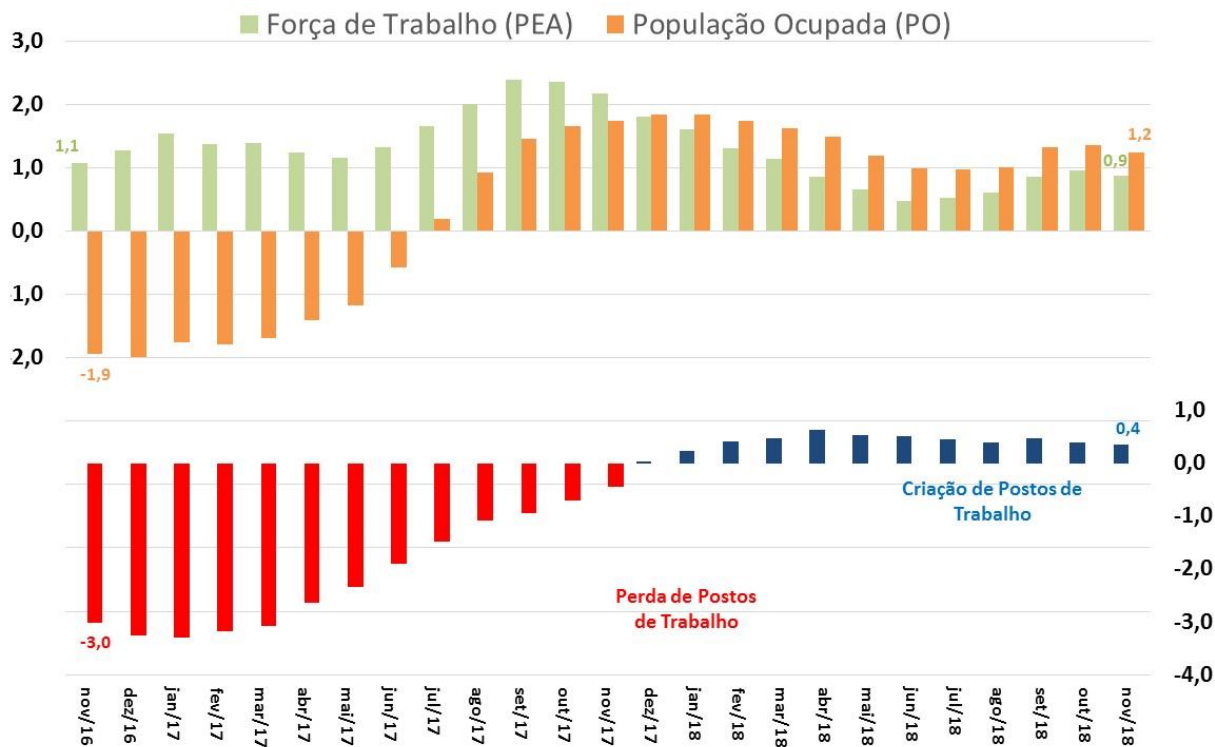

Fonte: IBGE/MP, PNAD Contínua

Emprego: Evolução da Ocupação por tipo

Taxa de Ocupação
(População Ocupada / População Economicamente Ativa)

Empregado Com Carteira, Sem Carteira, Conta-Própria e Empregador
Participação na População Ocupada

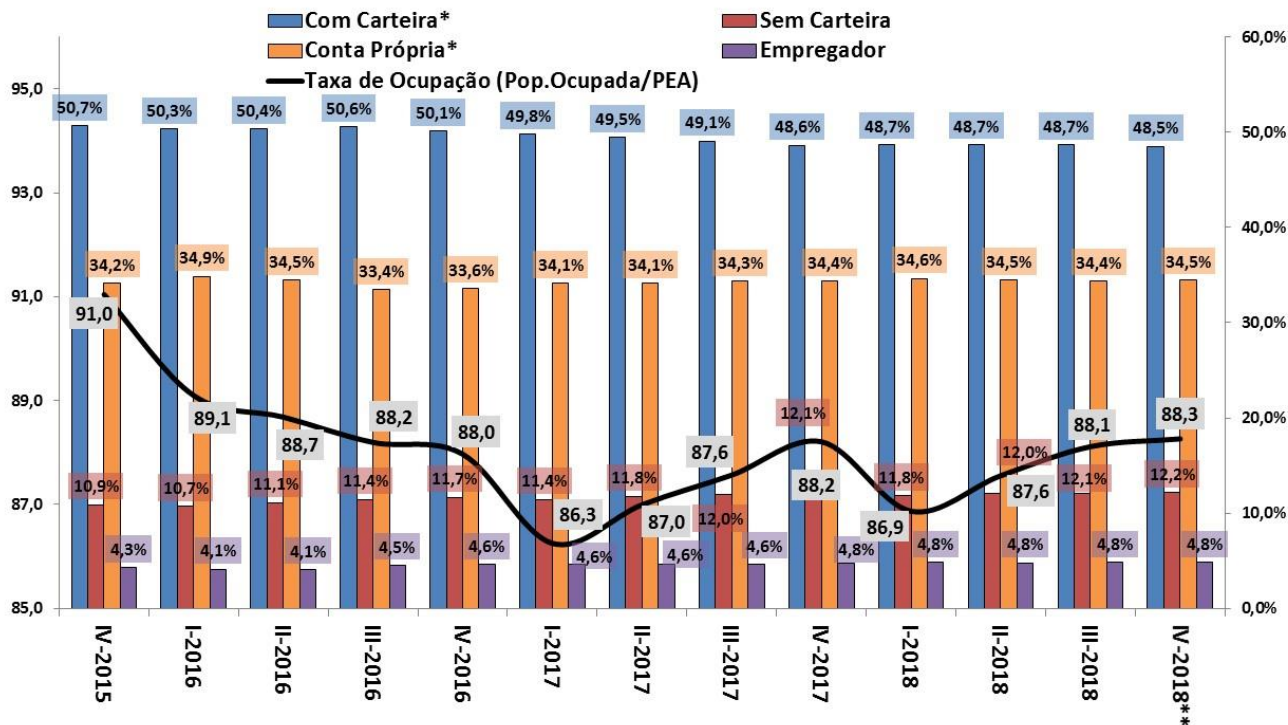

Fonte: IBGE/MP, PNAD Contínua. *Com Carteira inclui setores público e privado, e Conta Própria inclui trabalhadores doméstico e familiar.** IV-18 = nov/18.

Emprego: Evolução da Ocupação por Setor de Atividades

População Ocupada
Índice: 2013 = 100

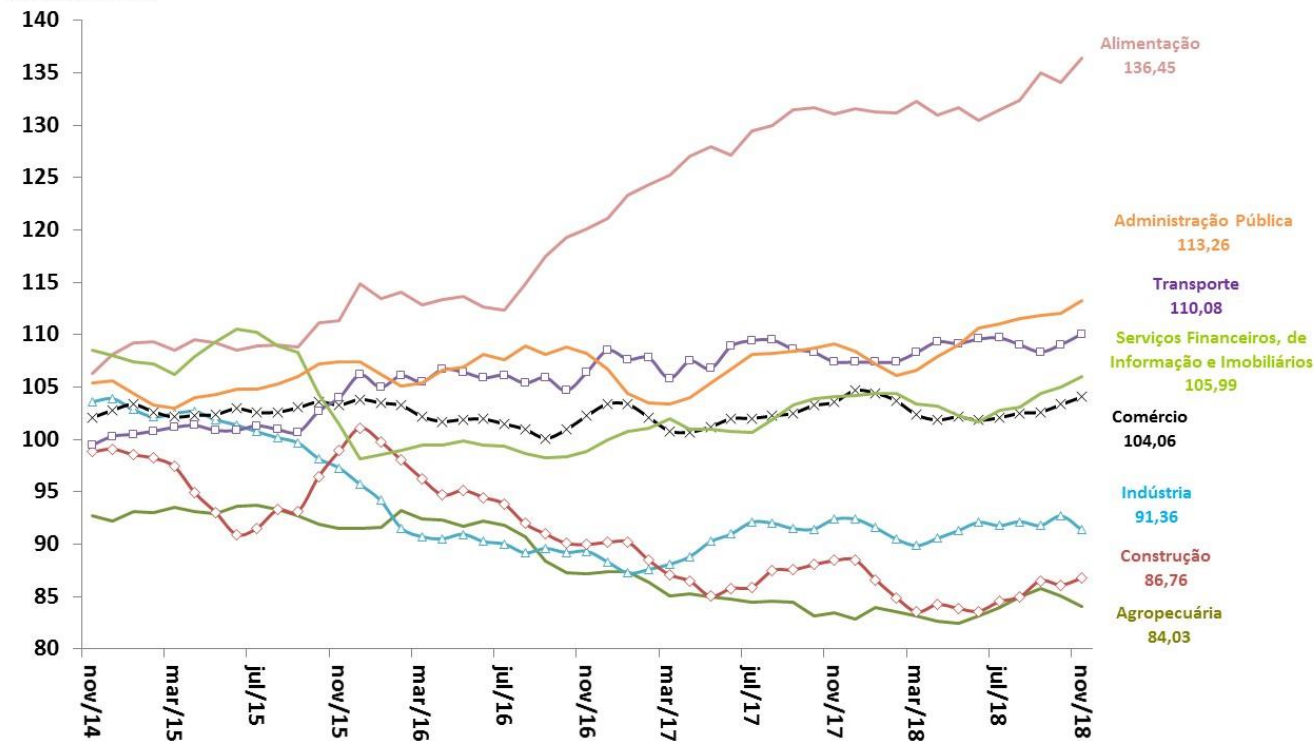

Fonte: IBGE/MP, PNAD Contínua.

Evolução da Massa Salarial e do Rendimento Médio Real

Rendimento médio real habitualmente recebido de todos os trabalhos (R\$)*

Massa de rendimentos real habitualmente recebida de todos os trabalhos (milhões R\$)*

■ Massa de Rendimentos —□— Rendimento Real Médio

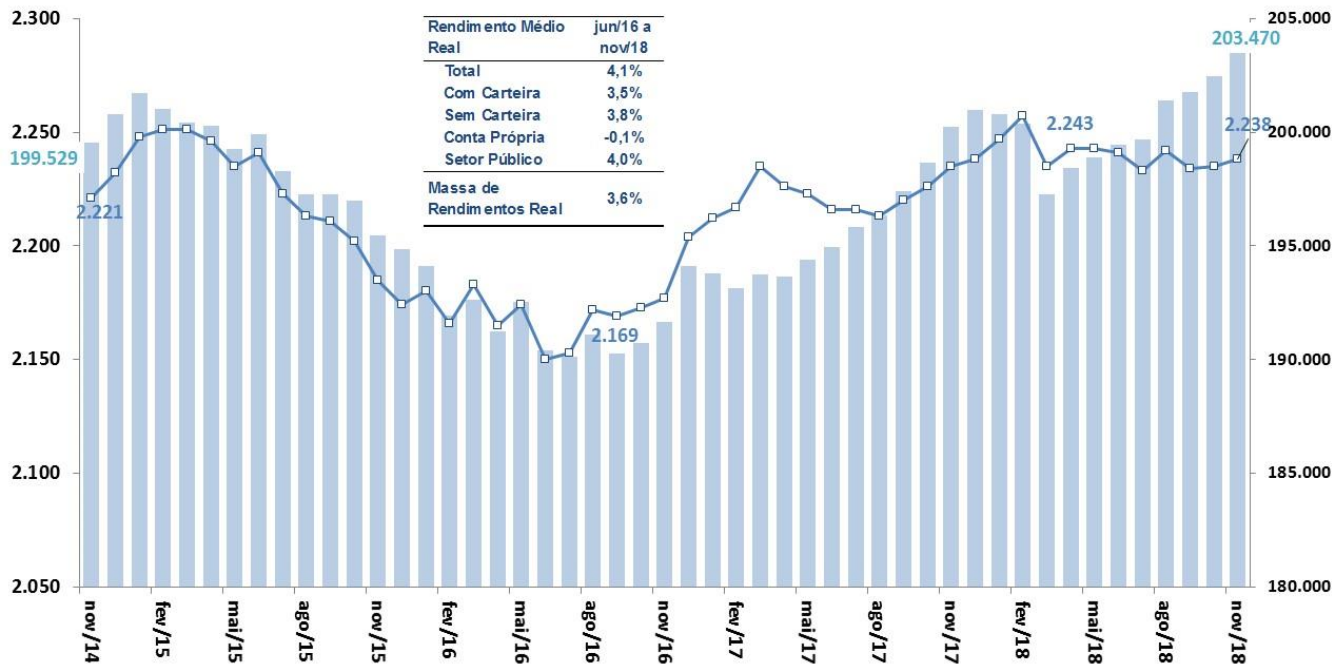

Fonte: IBGE/MP, PNAD Contínua. Nota: * Valores a preços do último mês.

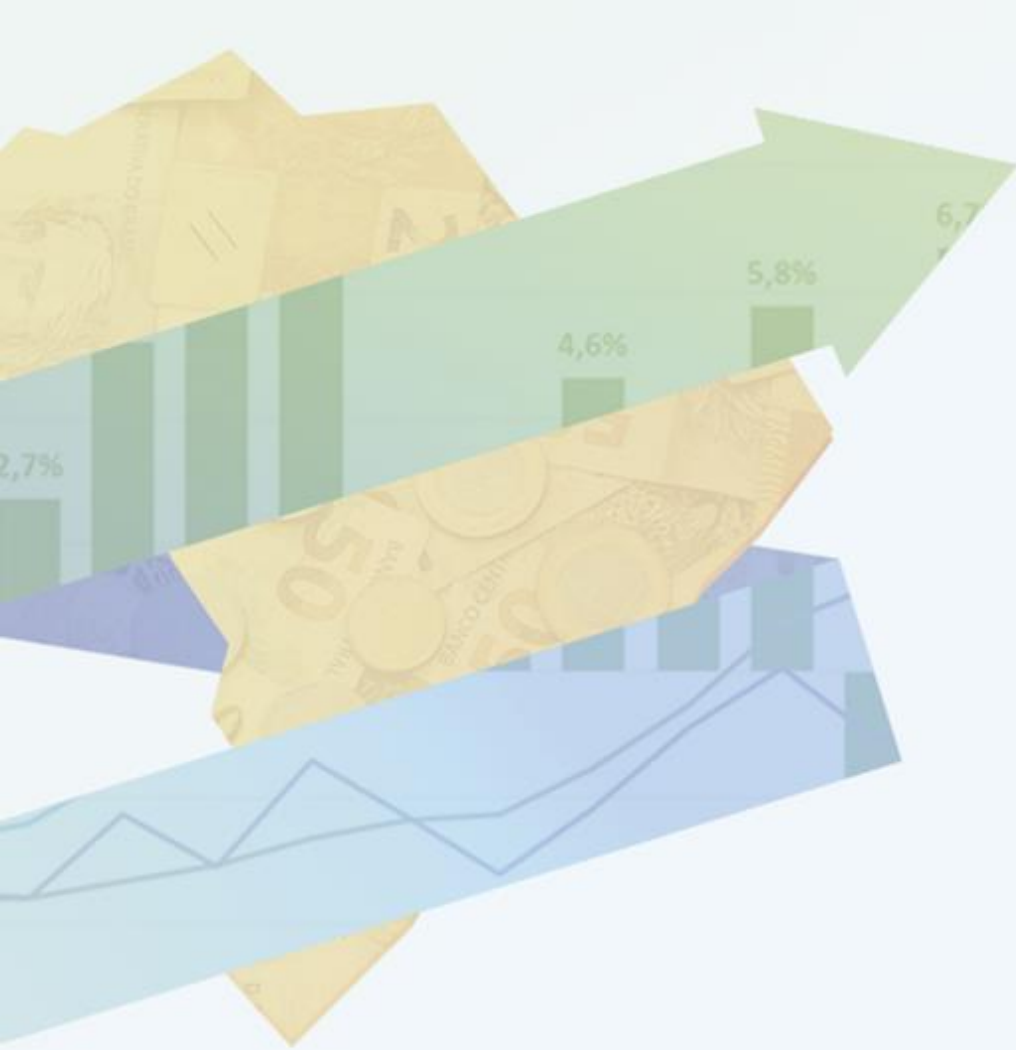

PREÇOS E INFLAÇÃO

Preços e Inflação

												BCB/Focus: 04/01/2019			
Índice	novembro-18	2016	2017	Acum. 12 meses	Acum. ano 2017 (jan - nov)	Acum. ano 2018 (jan - nov)	set/17	out/17	nov/17	set/18	out/18	nov/18	2019	2020	2021
Meta de Inflação IPCA (CMN), em % aa (ponto central)		4,50%	4,50%	4,50%									4,50%	4,25%	4,00%
IPCA (IBGE)		6,29%	2,95%	4,05%	2,50%	3,59%	0,16%	0,42%	0,28%	0,48%	0,45%	-0,21%	4,01%	4,00%	3,75%
IPCA núcleo por exclusão (Ex2)		6,16%	3,83%	3,20%	3,53%	2,90%	0,13%	0,43%	0,21%	0,32%	0,20%	-0,13%			
Alimentação e Bebidas		8,61%	-1,87%	4,13%	-2,40%	3,58%	-0,41%	-0,05%	-0,38%	0,10%	0,59%	0,39%			
Habitação		2,84%	6,28%	4,46%	6,70%	4,88%	-0,12%	1,33%	1,27%	0,37%	0,14%	-0,71%			
Artigos de Residência		3,41%	-1,49%	3,20%	-1,52%	3,17%	0,13%	-0,39%	-0,45%	0,11%	0,76%	0,48%			
Vestuário		3,54%	2,89%	0,30%	2,03%	-0,53%	0,28%	0,71%	0,10%	-0,02%	0,33%	-0,43%			
Transporte		4,24%	4,10%	6,06%	2,83%	4,77%	0,79%	0,49%	0,52%	1,69%	0,92%	-0,74%			
Saúde e Cuidados Pessoais		11,05%	6,51%	4,03%	6,09%	3,62%	0,32%	0,52%	0,34%	0,28%	0,27%	-0,71%			
Despesas Pessoais		8,01%	4,38%	3,12%	3,95%	2,69%	0,56%	0,32%	0,42%	0,38%	0,25%	0,36%			
Educação		8,87%	7,08%	5,25%	6,92%	5,09%	0,04%	0,06%	0,03%	0,24%	0,04%	0,04%			
Comunicação		1,27%	1,75%	-0,20%	1,87%	-0,09%	0,50%	0,40%	0,15%	-0,07%	0,02%	-0,07%			
INPC (IBGE)		6,58%	2,07%	4,00%	1,62%	3,55%	-0,02%	0,37%	0,18%	0,30%	0,40%	-0,25%	4,19%	4,00%	4,00%
ICV SP (DIEESE)		6,15%	2,44%	4,38%	2,16%	4,09%	0,20%	0,88%	0,15%	0,55%	0,58%	0,32%			
IPC RMSP (FIPE)		6,55%	2,28%	3,61%	1,43%	2,75%	0,02%	0,32%	0,29%	0,39%	0,48%	0,15%	4,04%	4,00%	4,00%
Índice	dezembro-18	2016	2017	Acum. 12 meses	Acum. ano 2017 (jan - dez)	Acum. ano 2018 (jan - dez)	out/17	nov/17	dez/17	out/18	nov/18	dez/18	2019	2020	2021
IGP-10 (FGV)		6,97%	-0,42%	7,92%	-0,42%	7,92%	0,49%	0,24%	0,90%	1,43%	-0,16%	-1,23%			
IPCA-15 (IBGE)		6,58%	2,94%	3,86%	2,94%	3,86%	0,34%	0,32%	0,35%	0,58%	0,19%	-0,16%	4,00%	4,00%	3,75%
IGP-DI (FGV)		7,15%	-0,42%	7,10%	-0,42%	7,10%	0,10%	0,80%	0,74%	0,26%	-1,14%	-0,45%	4,38%	4,03%	4,00%
IPC/Br-DI		6,19%	3,22%	4,04%	3,22%	4,04%	0,33%	0,36%	0,21%	0,48%	-0,17%	0,29%			
INCC-DI		6,10%	4,25%	3,70%	4,25%	3,70%	0,31%	0,31%	0,07%	0,35%	0,13%	0,13%			
IPCA-DI		7,73%	-2,52%	9,63%	-2,52%	9,63%	-0,03%	1,06%	1,07%	0,17%	-1,70%	-0,82%	4,13%	4,50%	4,50%
IPA-OG-DI Industrial		6,71%	1,22%	10,09%	1,22%	10,09%	-0,16%	1,14%	1,15%	0,59%	-1,47%	-0,85%			
IPA-OG-DI Agrícola		9,92%	-12,34%	8,31%	-12,34%	8,31%	0,37%	0,85%	0,81%	-1,08%	-2,41%	-0,73%			
IGP-M (FGV)		7,19%	-0,53%	8,73%	-0,53%	8,73%	0,20%	0,52%	0,89%	0,89%	-0,49%	-1,08%	4,30%	4,00%	4,00%

Inflação: realinhamento dos preços relativos

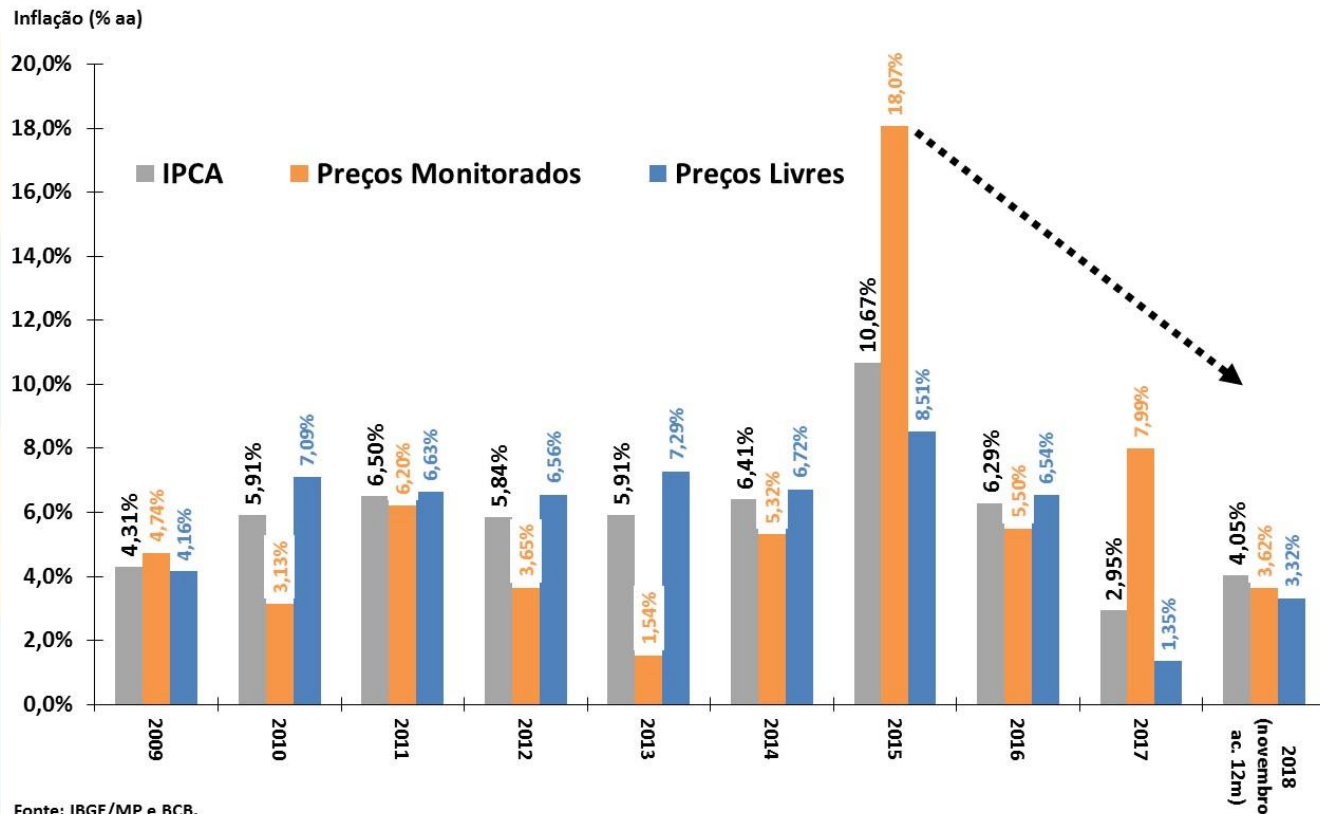

Fonte: IBGE/MP e BCB.

IPCA e grandes conjuntos de preços

Índices de Preços

Em % - acumulado em 12 meses

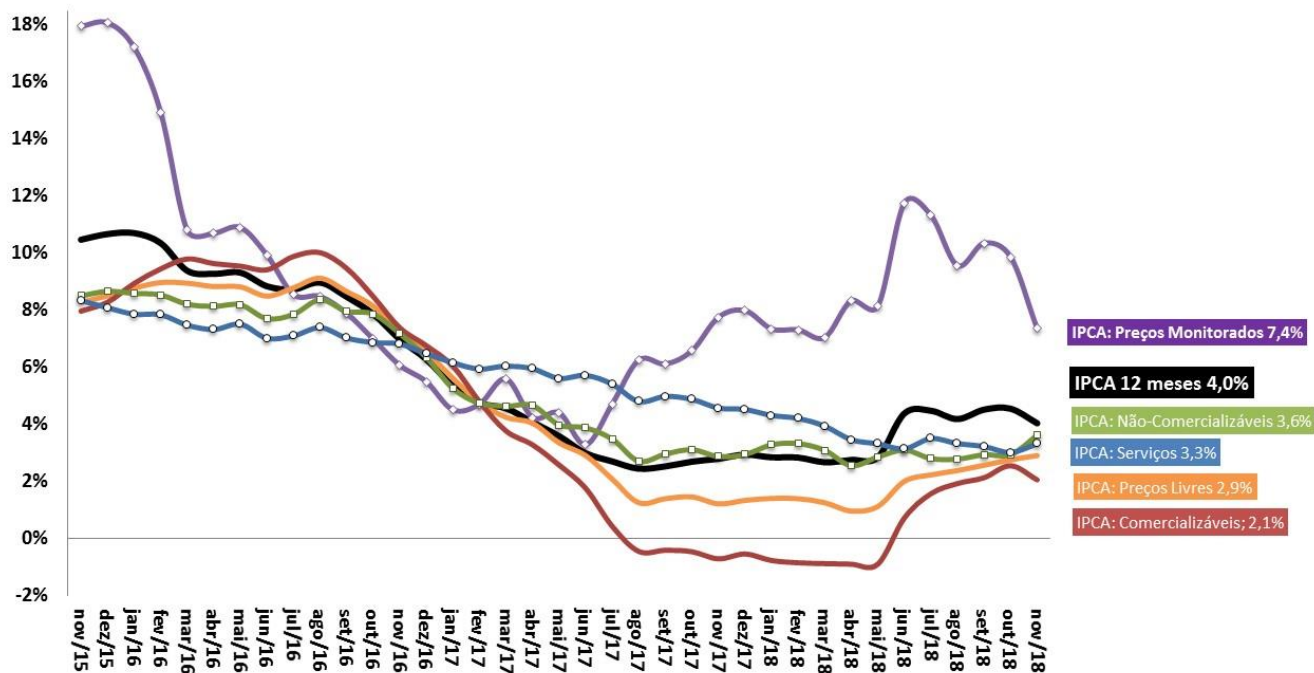

Fonte: IBGE/MP e BCB.

IPCA: Evolução Mensal e Padrão Sazonal

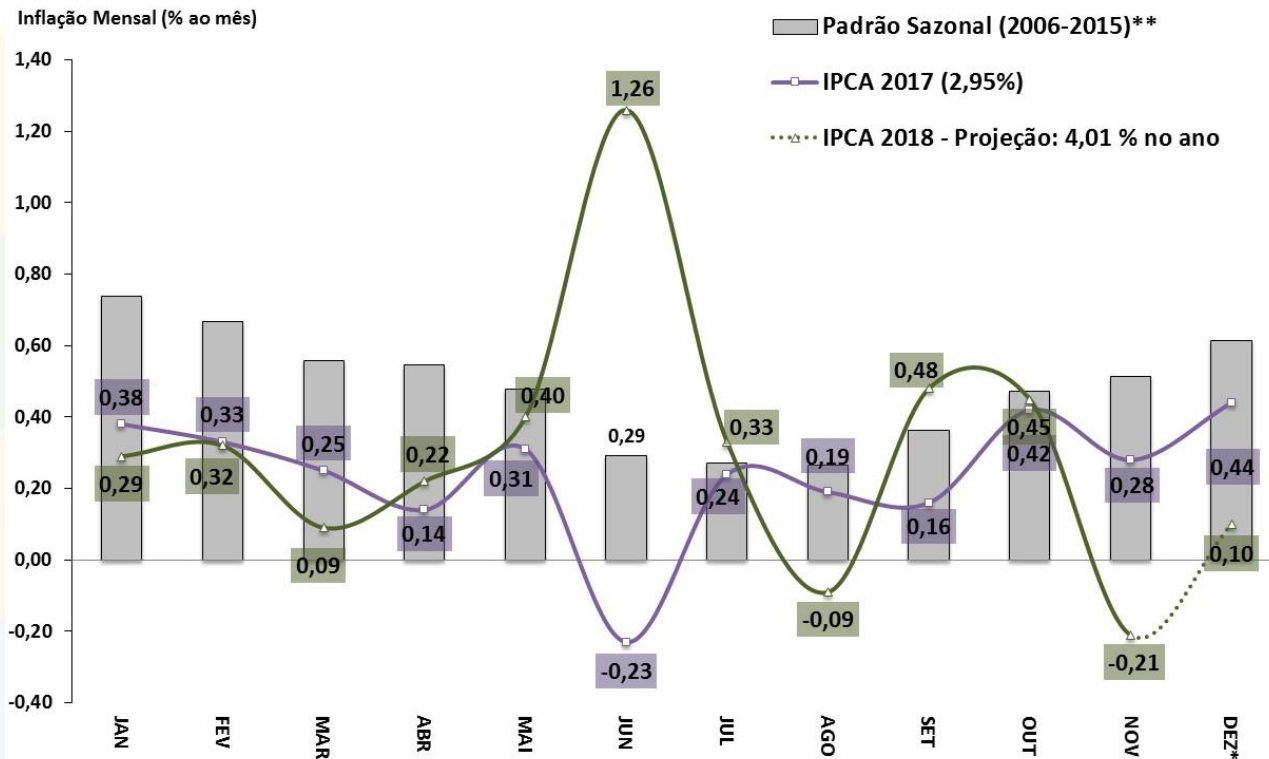

Fonte: IBGE/MP e BCB. *Estimativa: Mediana Focus de 04/01/2019. **Padrão sazonal da série: SEPLAN-MP.

IPCA: grupos de preços

IPCA - componentes
Taxa de Variação Anual

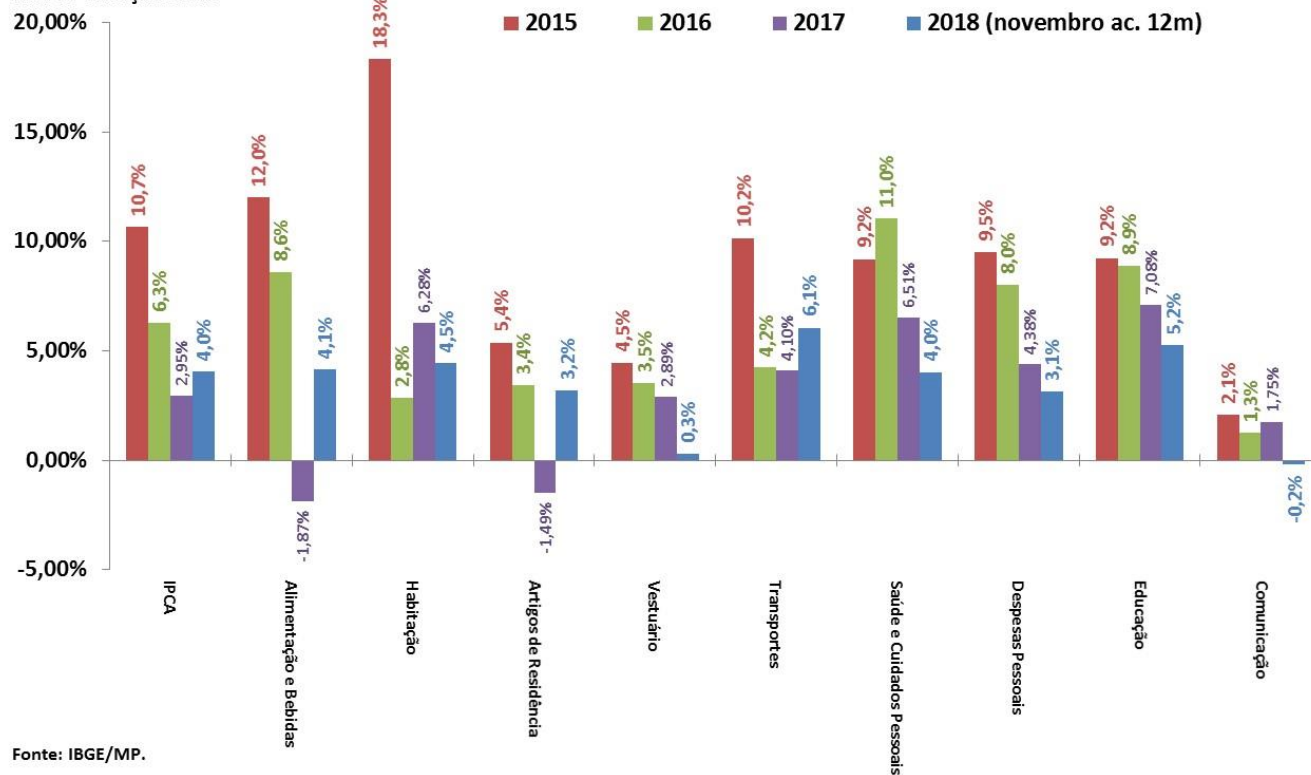

Fonte: IBGE/MP.

IPCA: grupos de preços

IPCA e grupos de preços
Em % - acumulado em 12 meses

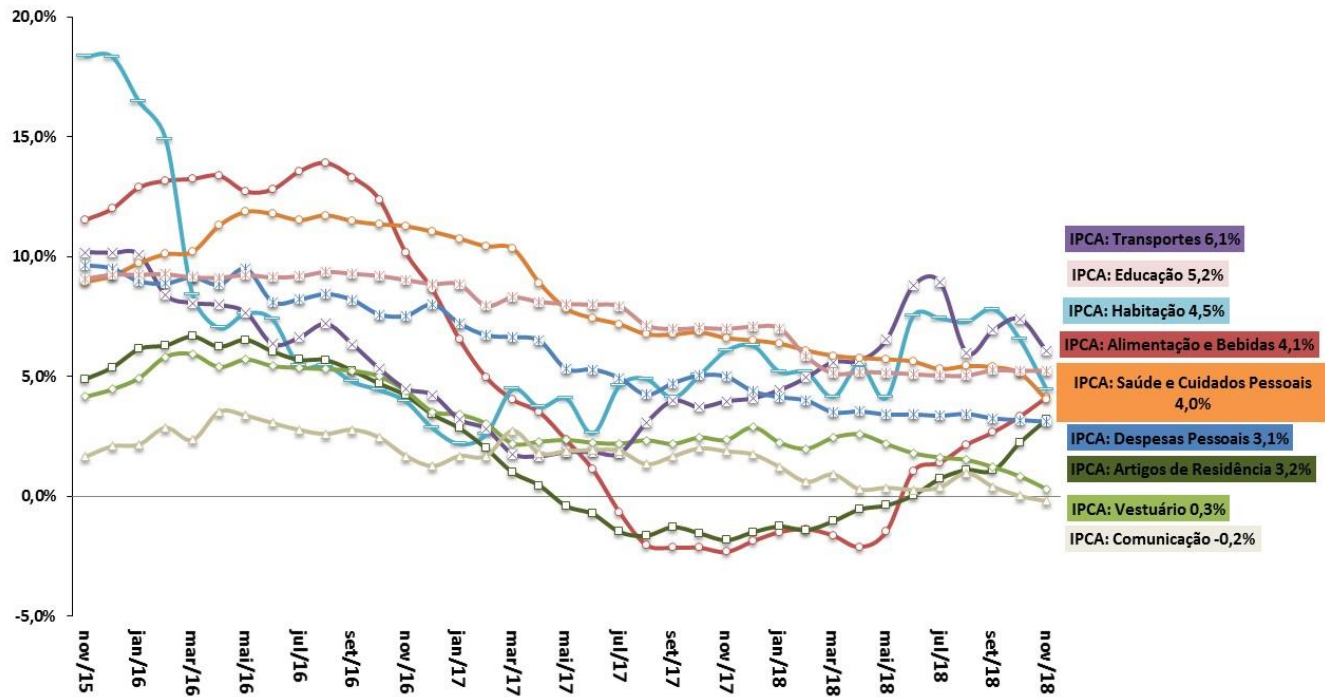

Fonte: IBGE/MP.

IGP-DI: componentes

IGP-DI e componentes
Em % - acumulado em 12 meses

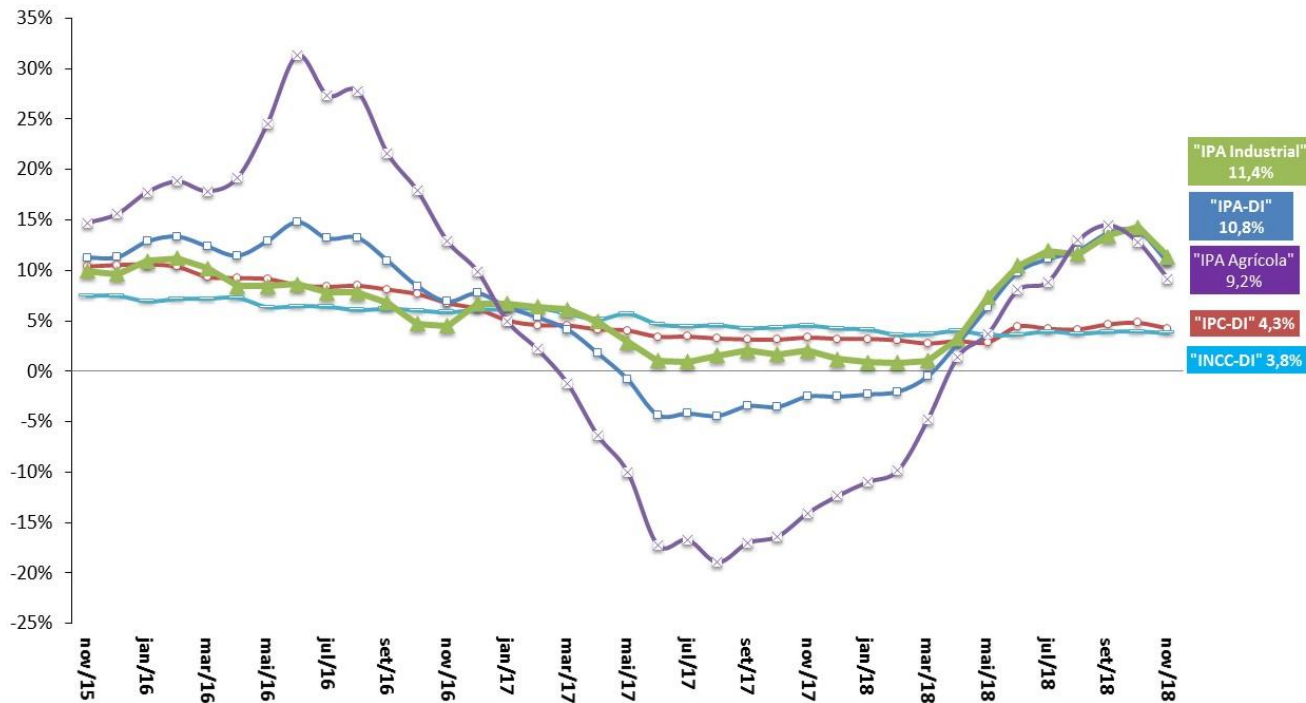

Fonte: FGV.

Inflação em 12 meses: principais índices

Índices de Preços

Em % - acumulado em 12 meses

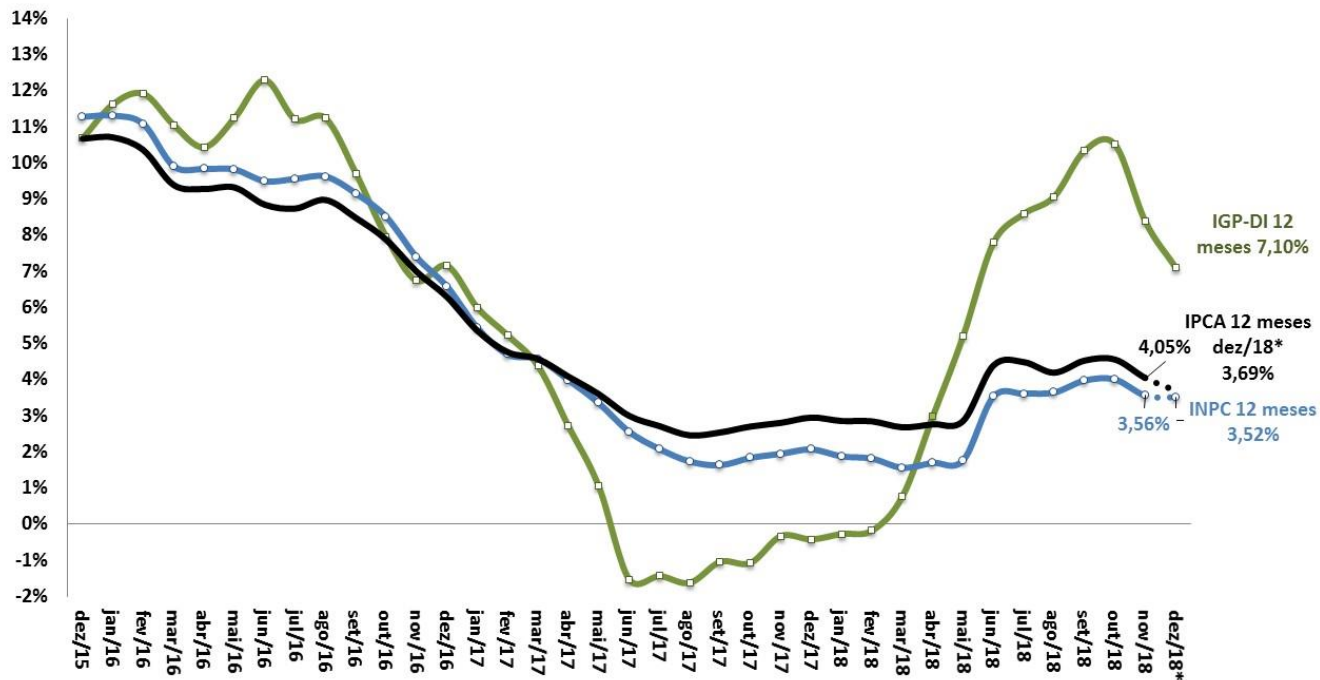

Fonte: IBGE/MP e FGV. * Estimativa a partir de dezembro/18 = Mediana das taxas mensais, Focus de 04/01/2019.

Índice de Preços ao Consumidor: séries encadeadas

IPCA-15 e IPCA - Índices encadeados por ordem de divulgação no mês

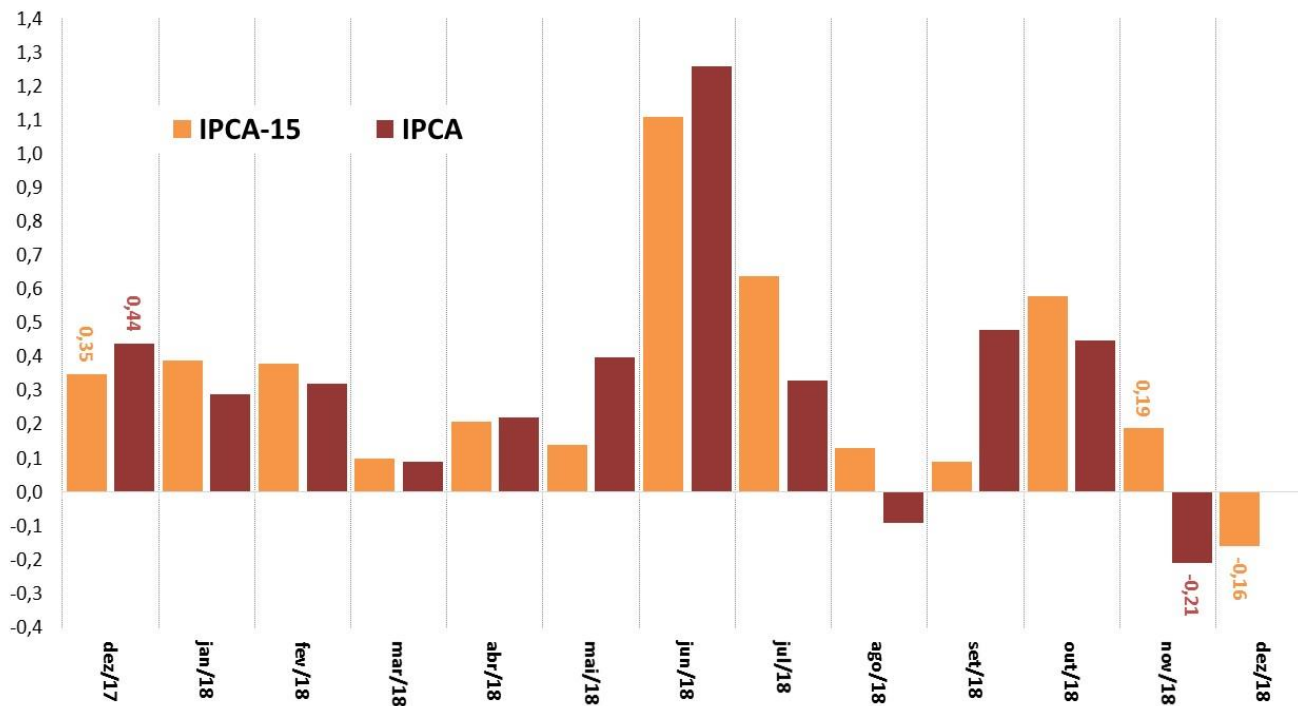

Fonte: IBGE/MP.

Índice Geral de Preços: séries encadeadas

IGP-10, IGP-M e IGP-DI - Índices encadeados por ordem de divulgação no mês

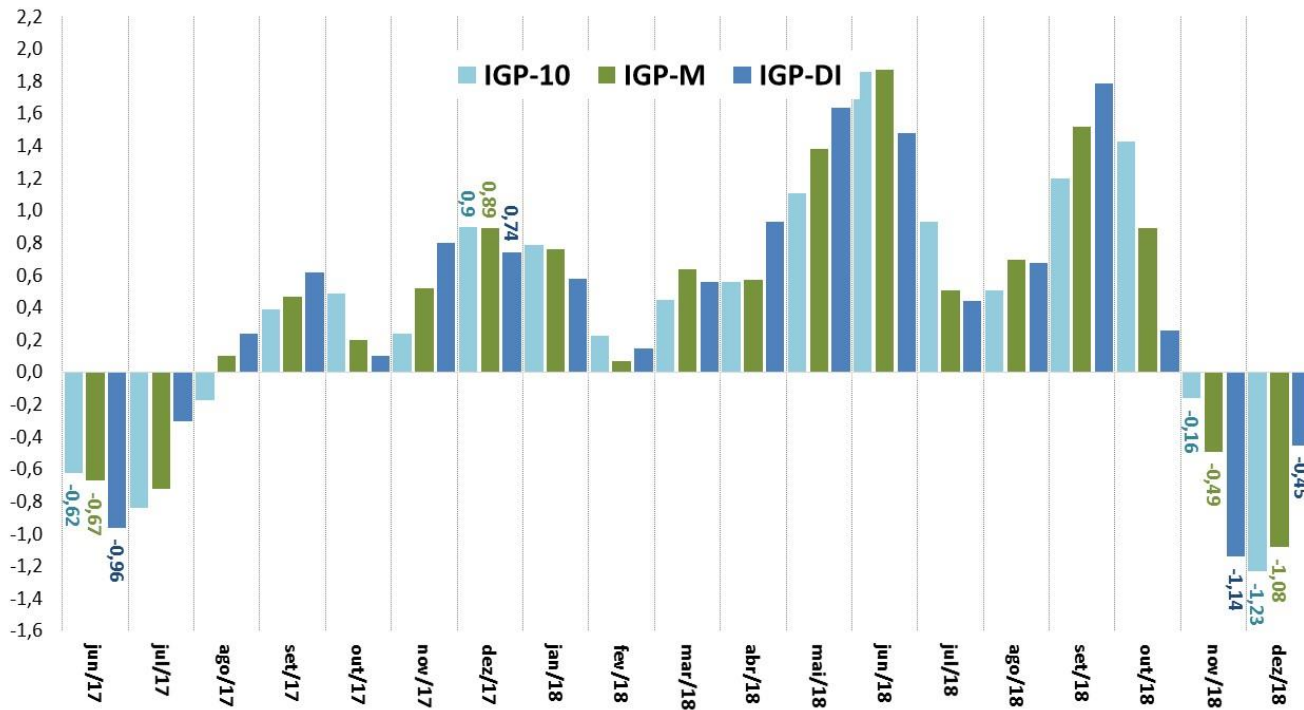

Fonte: FGV.

Inflação e Preço de Commodities Agrícolas

Índice de Commodities Brasil (IC-Br)
Acumulado em 12 meses (%)

Inflação (IPCA)
Acumulado em 12 meses (%)

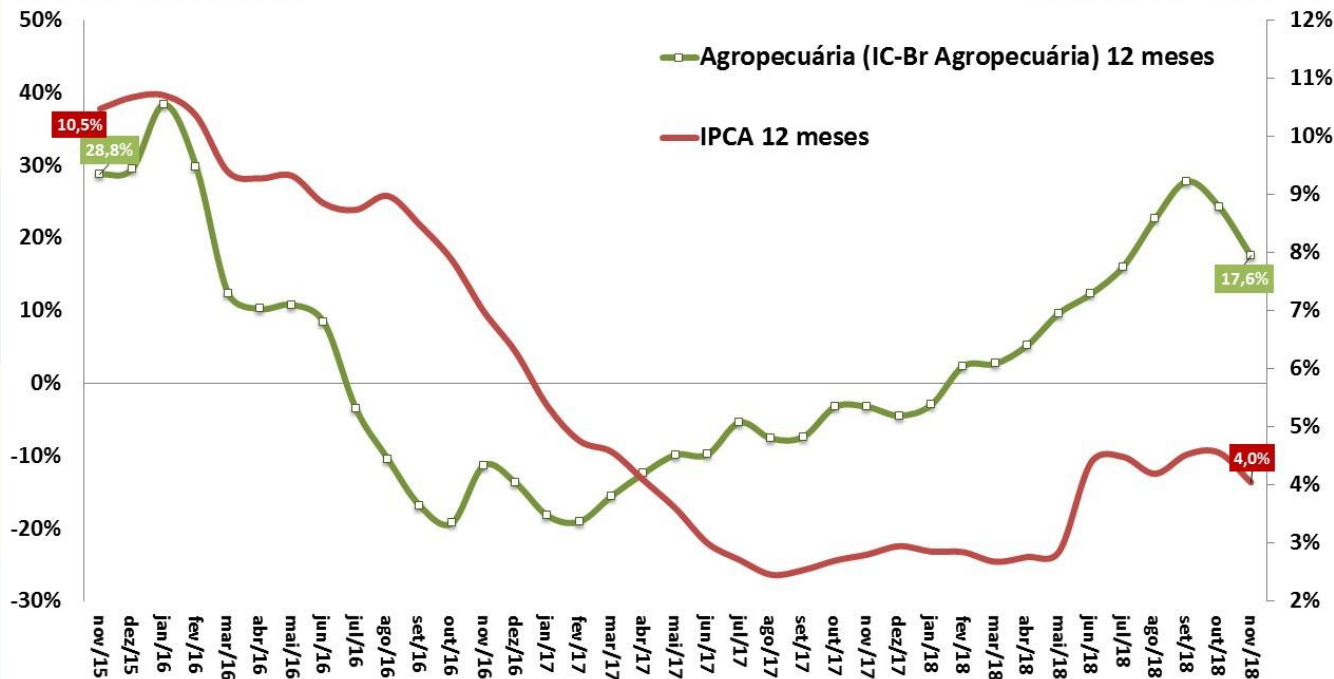

Fonte: BCB e IBGE.

Impacto da Variação Cambial no IPCA e IGP-DI

Pass-Through Cambial = Impacto Inflacionário Var. +1% do Câmbio em 12 meses

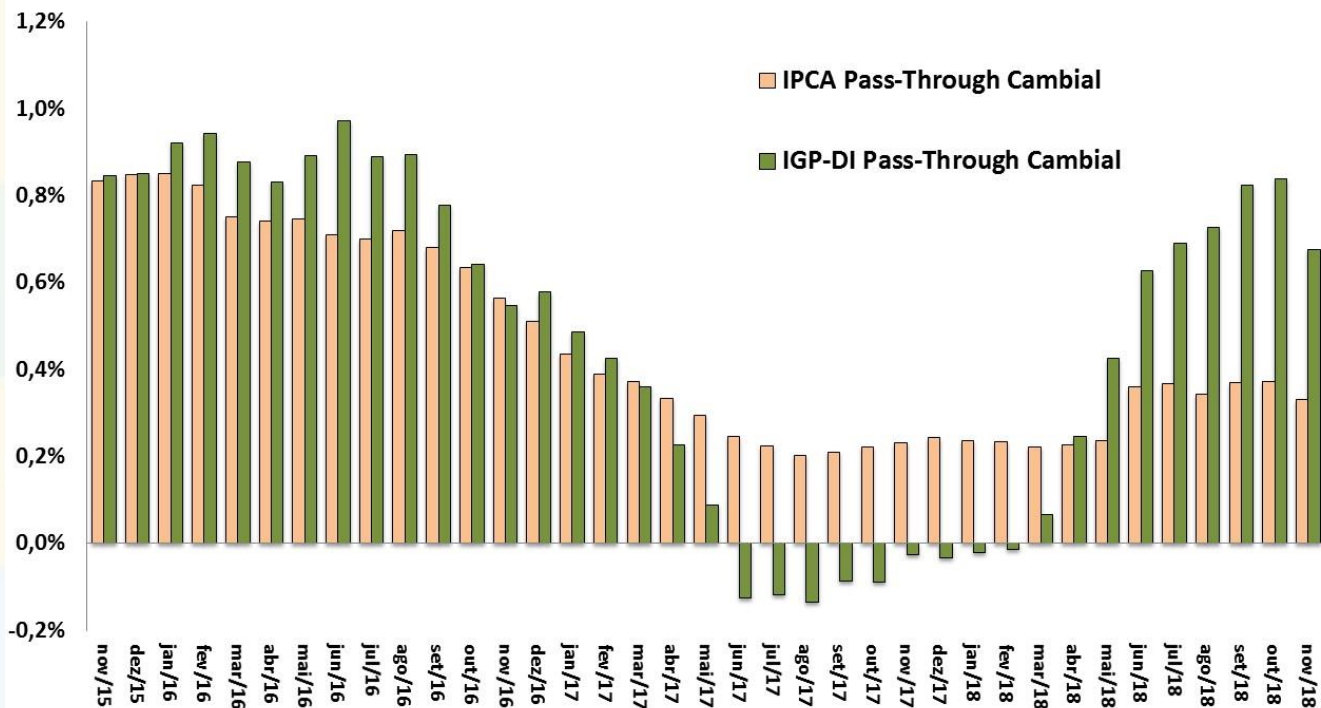

Fonte: IBGE/MP e FGV.

IPCA, Núcleo Ex2 e Índice de Difusão

IPCA e Núcleo Ex2

Em % - acumulado em 12 meses

Índice de Difusão do IPCA

Em % do total de itens

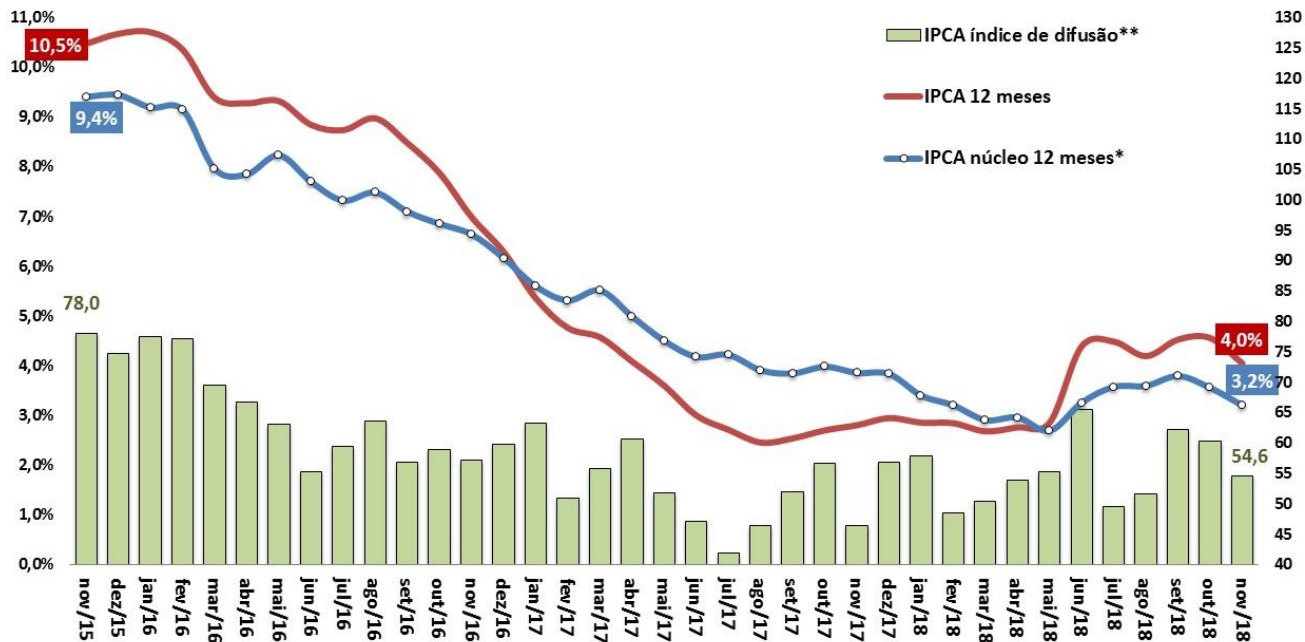

Fonte: IBGE/MP e BCB. *Conceito Ex2 = Exclusão mais refinada, de apenas doze itens, sendo dez pertencem ao grupo Alimentação no Domicílio e dois aos Preços Administrados por Contrato e Monitorados. Os itens excluídos corresponderam, em média, a 16% da cesta do IPCA na amostra utilizada. ** Índice de Difusão = Percentual de itens do IPCA com aumento de preços.



MERCADO DE CRÉDITO

Mercado de Crédito

Mercado de Crédito (BCB)	novembro-18											
	dez/16	dez/17	nov/18	dez/16 % do total	dez/17 % do total	nov/18 % do total	var.dez/17- dez/16	var.nov/18- dez/17	dez/16 % do PIB	dez/17 % do PIB	nov/18 % do PIB	
Saldos em final de período (em R\$ bilhões)												
Total do Crédito no SFN	3.106,2	3.091,5	3.202,2	100,0%	100,0%	100,0%	-0,5%	3,6%	49,6%	47,1%	46,8%	
<i>pela natureza do tomador</i>												
Setor Público (inclusive estatais)	235,9	221,3	222,6	7,6%	7,2%	7,0%	-6,2%	0,6%	3,8%	3,4%	3,3%	
Setor Privado	2.870,3	2.870,3	2.979,6	92,4%	92,8%	93,0%	0,0%	3,8%	45,9%	43,8%	43,6%	
Pessoas Jurídicas	1.545,2	1.442,0	1.430,8	49,7%	46,6%	44,7%	-6,7%	-0,8%	24,7%	22,0%	20,9%	
Pessoas Físicas	1.560,9	1.649,5	1.771,4	50,3%	53,4%	55,3%	5,7%	7,4%	24,9%	25,1%	25,9%	
<i>pela natureza do concedente</i>												
Instituição Pública	1.729,7	1.672,3	1.654,0	55,7%	54,1%	51,7%	-3,3%	-1,1%	27,6%	25,5%	24,2%	
Instituição Privada Nacional	976,8	994,8	1.076,2	31,4%	32,2%	33,6%	1,8%	8,2%	15,6%	15,2%	15,7%	
Instituição Privada Estrangeira	399,6	424,5	472,0	12,9%	13,7%	14,7%	6,2%	11,2%	6,4%	6,5%	6,9%	
<i>por tipo do crédito</i>												
Crédito Direcionado	1.549,5	1.506,9	1.487,4	49,9%	48,7%	46,4%	-2,8%	-1,3%	24,8%	23,0%	21,8%	
Rural	241,6	245,9	259,3	7,8%	8,0%	8,1%	1,8%	5,4%	3,9%	3,7%	3,8%	
Imobiliário	605,7	624,8	637,0	19,5%	20,2%	19,9%	3,2%	1,9%	9,7%	9,5%	9,3%	
BNDES	601,0	538,6	494,9	19,3%	17,4%	15,5%	-10,4%	-8,1%	9,6%	8,2%	7,2%	
Outros	101,2	97,5	96,3	3,3%	3,2%	3,0%	-3,7%	-1,2%	1,6%	1,5%	1,4%	
Pessoas Jurídicas	797,7	708,8	652,1	25,7%	22,9%	20,4%	-11,1%	-8,0%	12,7%	10,8%	9,5%	
Pessoas Físicas	751,8	798,0	835,3	24,2%	25,8%	26,1%	6,1%	4,7%	12,0%	12,2%	12,2%	
Crédito Livre	1.556,6	1.584,7	1.714,8	50,1%	51,3%	53,6%	1,8%	8,2%	24,9%	24,2%	25,1%	
Pessoas Jurídicas	747,5	733,2	778,7	24,1%	23,7%	24,3%	-1,9%	6,2%	11,9%	11,2%	11,4%	
Pessoas Físicas	809,1	851,5	936,1	26,0%	27,5%	29,2%	5,2%	9,9%	12,9%	13,0%	13,7%	
Crédito Livre (BCB)	novembro-18											
<i>Novas Concessões, Spread e Inadimplência</i>	dez/16	dez/17	nov/18	dez/16 % do total	dez/17 % do total	nov/18 % do total	var.dez/17- dez/16	var.nov/18- dez/17	dez/16 % do PIB	dez/17 % do PIB	nov/18 % do PIB	
Novas Concessões (acumulado em 12 meses em R\$ bilhões)	2.859,5	2.990,1	3.340,9	100,0%	100,0%	100,0%	4,6%	11,7%	45,7%	45,6%	48,9%	
Pessoas Jurídicas	1.301,9	1.292,9	1.479,3	45,5%	43,2%	44,3%	-0,7%	14,4%	20,8%	19,7%	21,6%	
Pessoas Físicas	1.557,6	1.697,2	1.861,6	54,5%	56,8%	55,7%	9,0%	9,7%	24,9%	25,9%	27,2%	
Spread (em pp ao ano)	39,9	31,9	29,9				-8,1 pp	-2,0 pp				
Pessoas Jurídicas	16,5	13,7	12,9				-2,8 pp	-0,8 pp				
Pessoas Físicas	60,2	46,1	43,1				-14,0 pp	-3,0 pp				
Inadimplência (% de créditos em atraso de + de 90 dias)	5,6	4,9	4,0				-0,7 pp	-1,0 pp				
Pessoas Jurídicas	5,2	4,5	3,0				0,8 pp	-1,6 pp				
Pessoas Físicas	6,1	5,3	4,8				-0,1 pp	-0,5 pp				

Evolução do Crédito Livre e Direcionado

Saldo Total do Crédito
Em % PIB

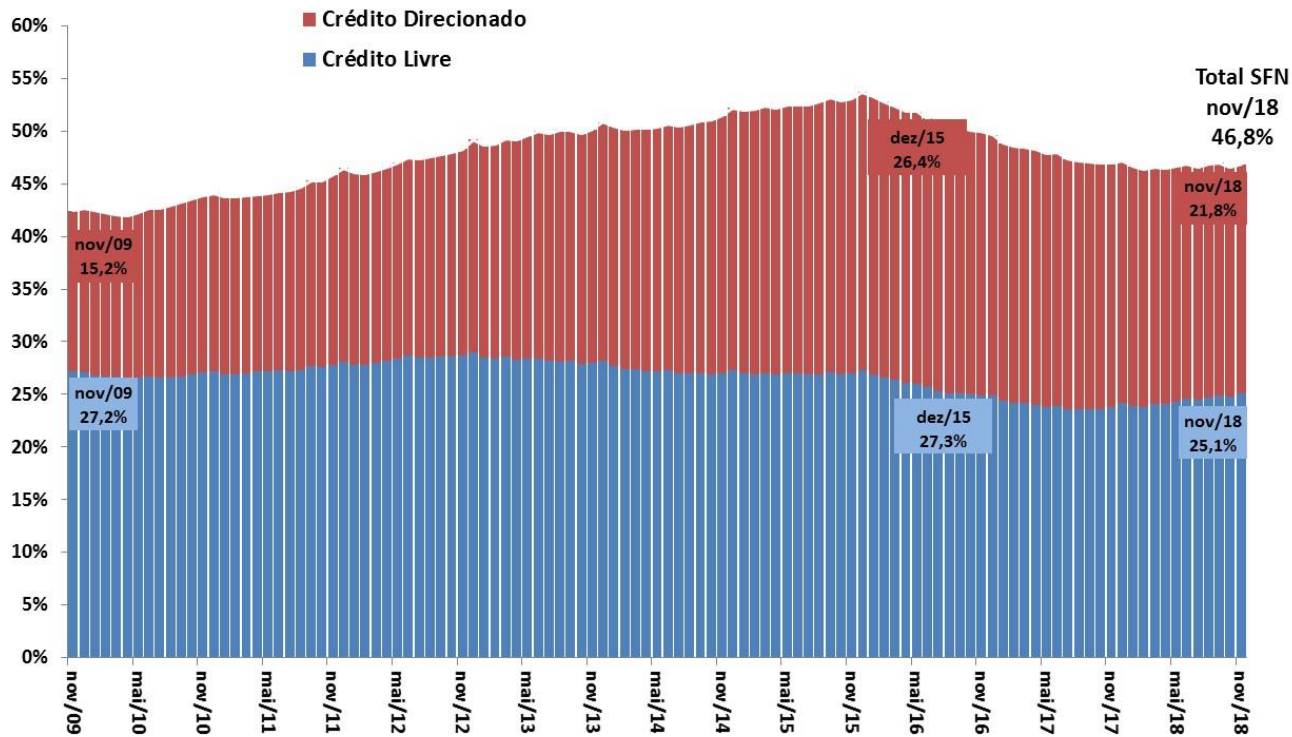

Fonte: BCB.

Evolução do Crédito por Grandes Modalidades

Saldo Total do Crédito em % PIB

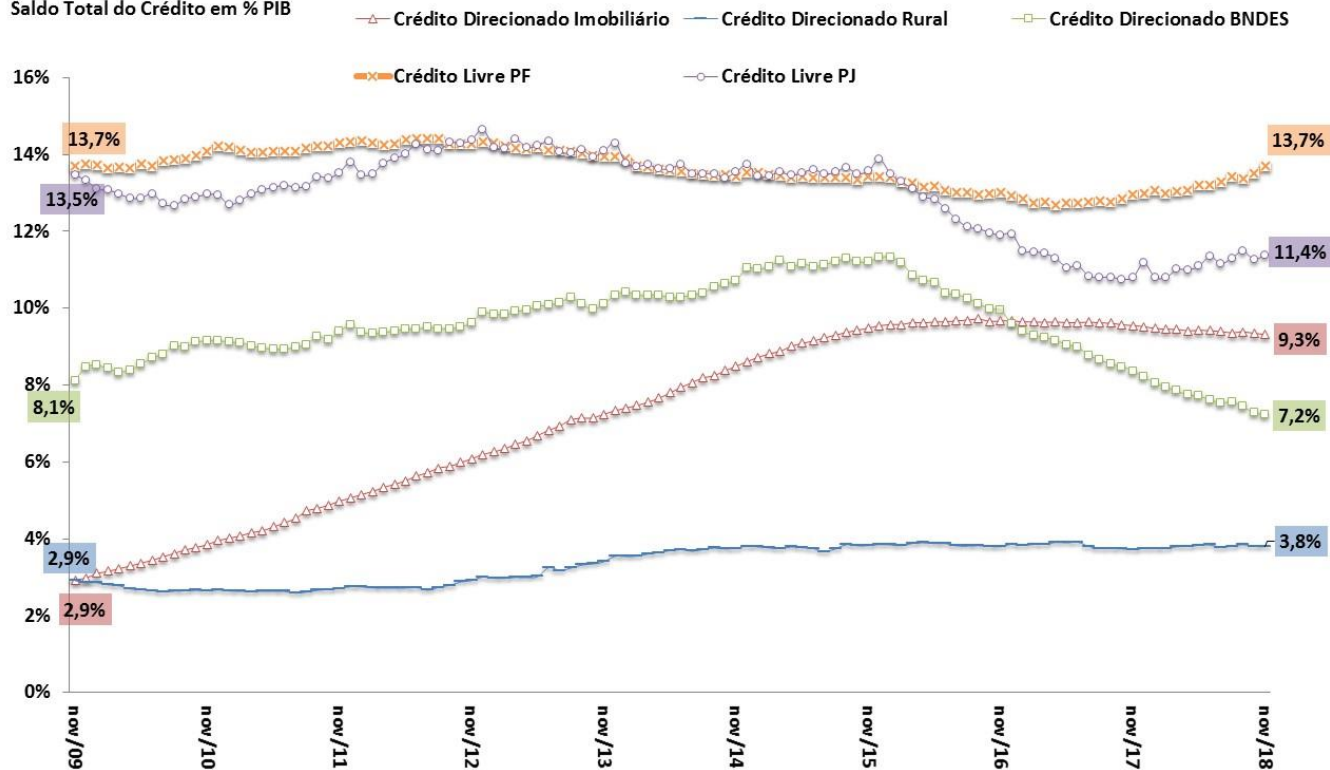

Fonte: BCB.

Evolução do Crédito por Natureza da IF

Participação na Carteira
Total de Crédito

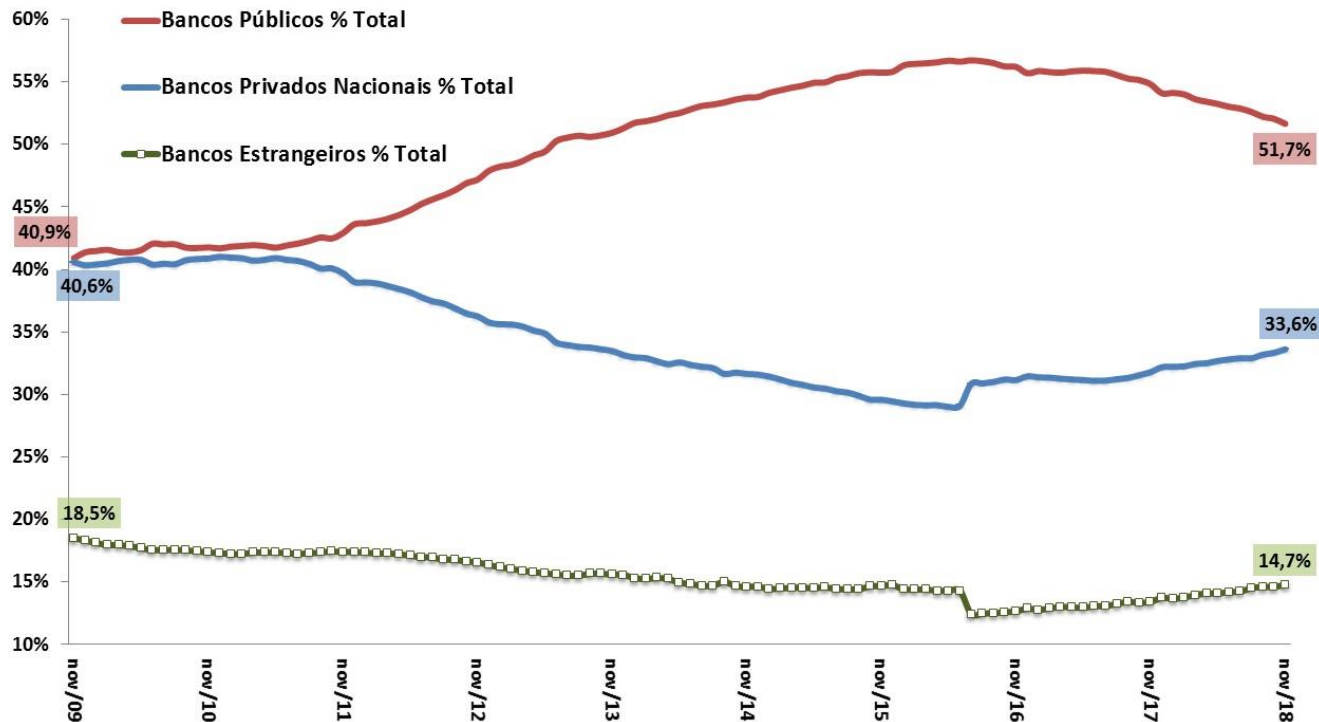

Fonte: BCB.

Novas Concessões de Crédito Livre - PJ e PF

Crédito Livre às Empresas

Novas Concessões Reais (IPCA) - Média Móvel Trimestral
Com Ajuste Sazonal - R\$ milhões do último mês

Crédito Livre às Famílias

Novas Concessões Reais (IPCA) - Média Móvel Trimestral
Com Ajuste Sazonal - R\$ milhões do último mês

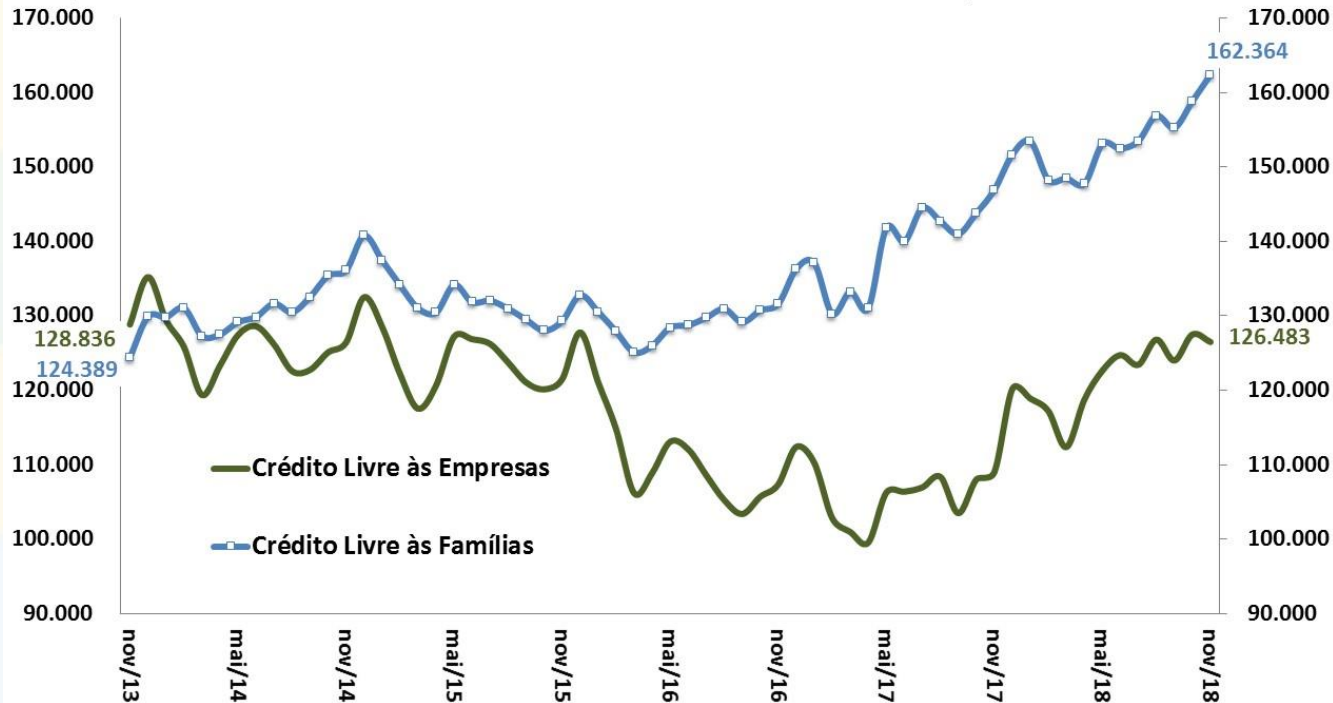

Fonte: BCB. *Ajuste sazonal da série: SEPLAN-MP. Série dessazonalizada pelo X-13Arima-Seats/X12-Arima.

Crédito Livre: Novas Concessões de Crédito às Empresas

Crédito às Empresas - Novas Concessões Reais (IPCA)
MM3 - Com Ajuste Sazonal - 2013=100

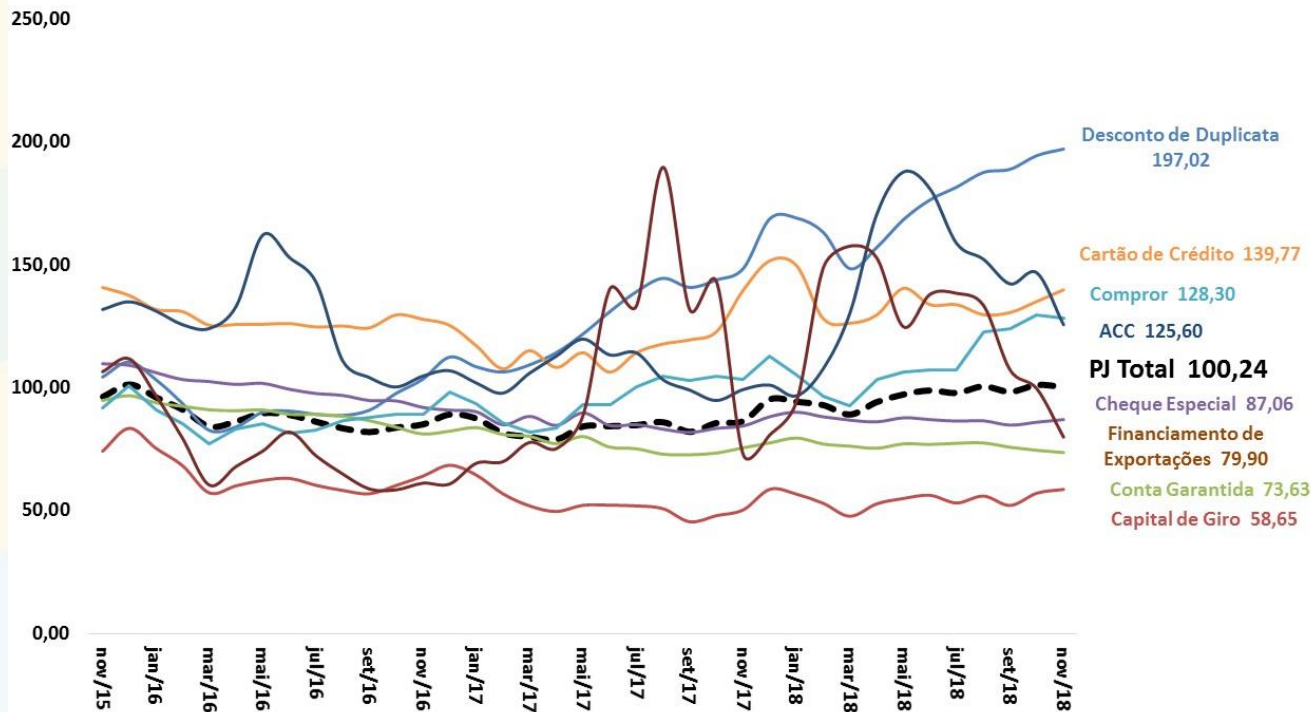

Fonte: BCB. *Ajuste sazonal da série: SEPLAN-MP. Série dessazonalizada pelo X-13Arima-Seats/X12-Arima.

Crédito Livre: Novas Concessões de Crédito às Famílias

Crédito às Famílias - Novas Concessões Reais (IPCA)
MM3 - Com Ajuste Sazonal - 2013=100

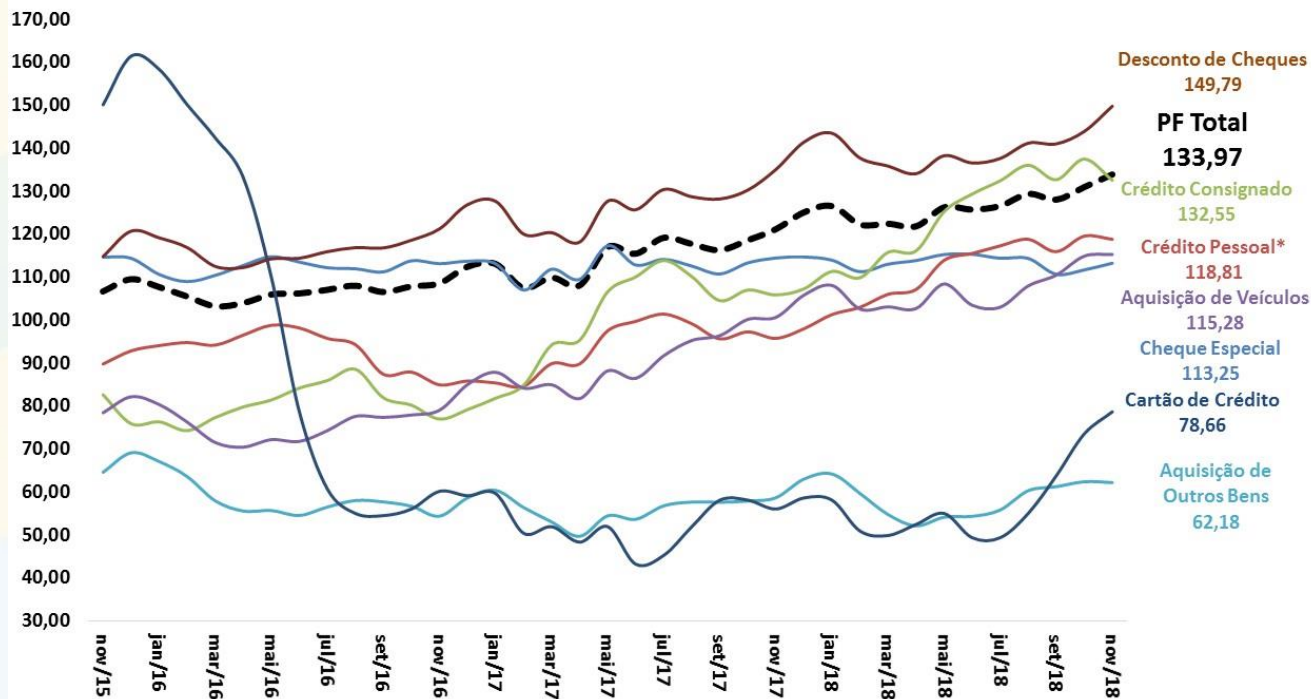

Fonte: BCB. *Ajuste sazonal da série: SEPLAN-MP. Série dessazonalizada pelo X-13Arima-Seats/X12-Arima.

Endividamento das Famílias

Endividamento* das Famílias - Outros Créditos
% da Renda Acumulada em 12 Meses

Endividamento* das Famílias - Crédito Habitacional
% da Renda Acumulada em 12 Meses

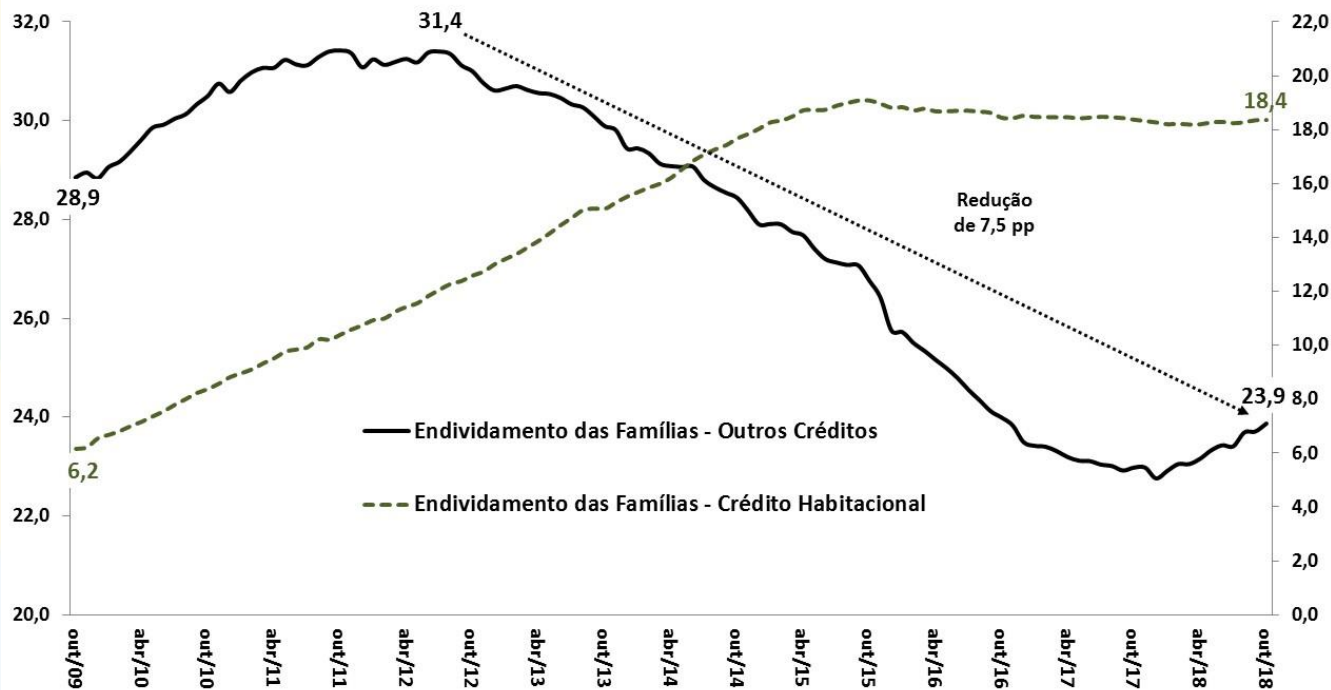

Fonte: BCB. *Endividamento = relação entre o valor atual das dívidas das famílias com o Sistema Financeiro Nacional e a renda das famílias acumulada nos últimos doze meses.

Comprometimento Financeiro da Renda das Famílias

Comprometimento* das Famílias - Outros Créditos
% da Renda Mensal - MM3 - Dados Dessazonalizados

Comprometimento* das Famílias - Crédito Habitacional
% da Renda Mensal - MM3 - Dados Dessazonalizados

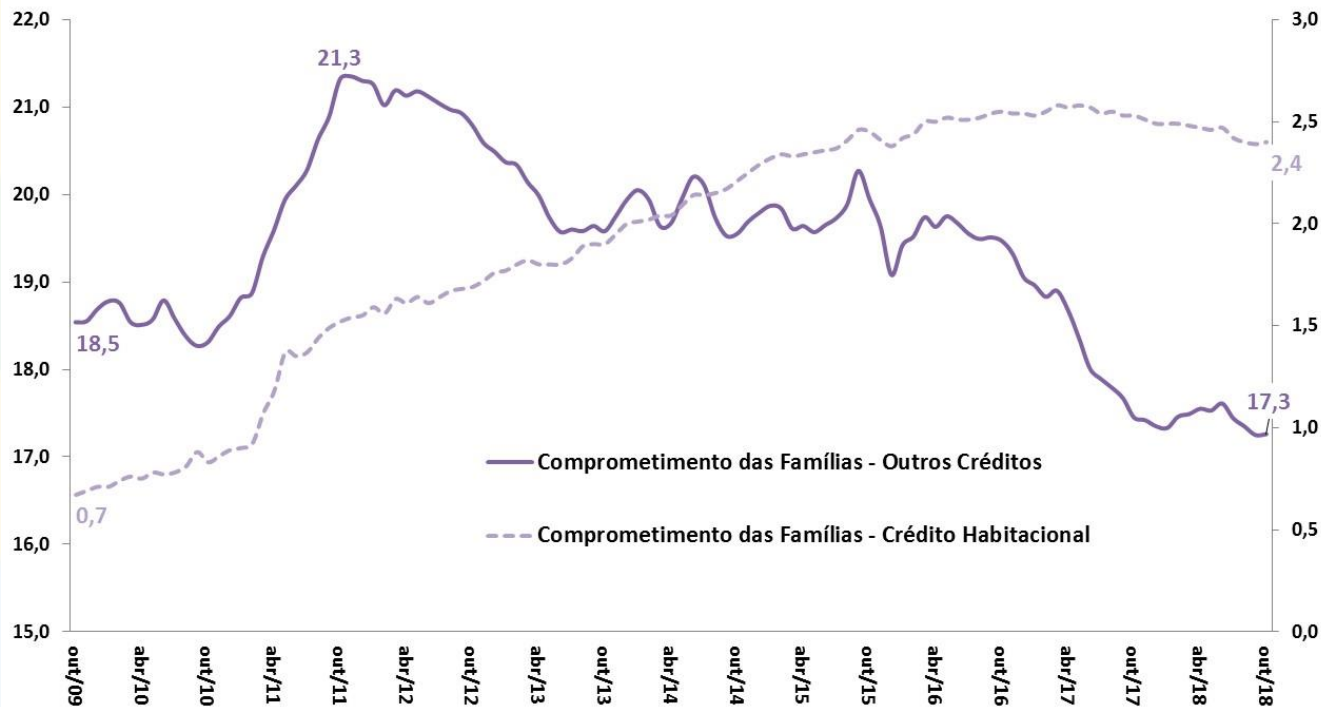

Fonte: BCB. *Comprometimento de renda = relação entre o valor correspondente aos pagamentos esperados para o serviço da dívida com o Sistema Financeiro Nacional e a renda mensal das famílias, em média móvel trimestral, ajustado sazonalmente.

Crédito Livre Total: Spread e Inadimplência

Spread Médio (em pp)
Crédito Livre Total

Inadimplência (% do total)
Crédito Livre Total

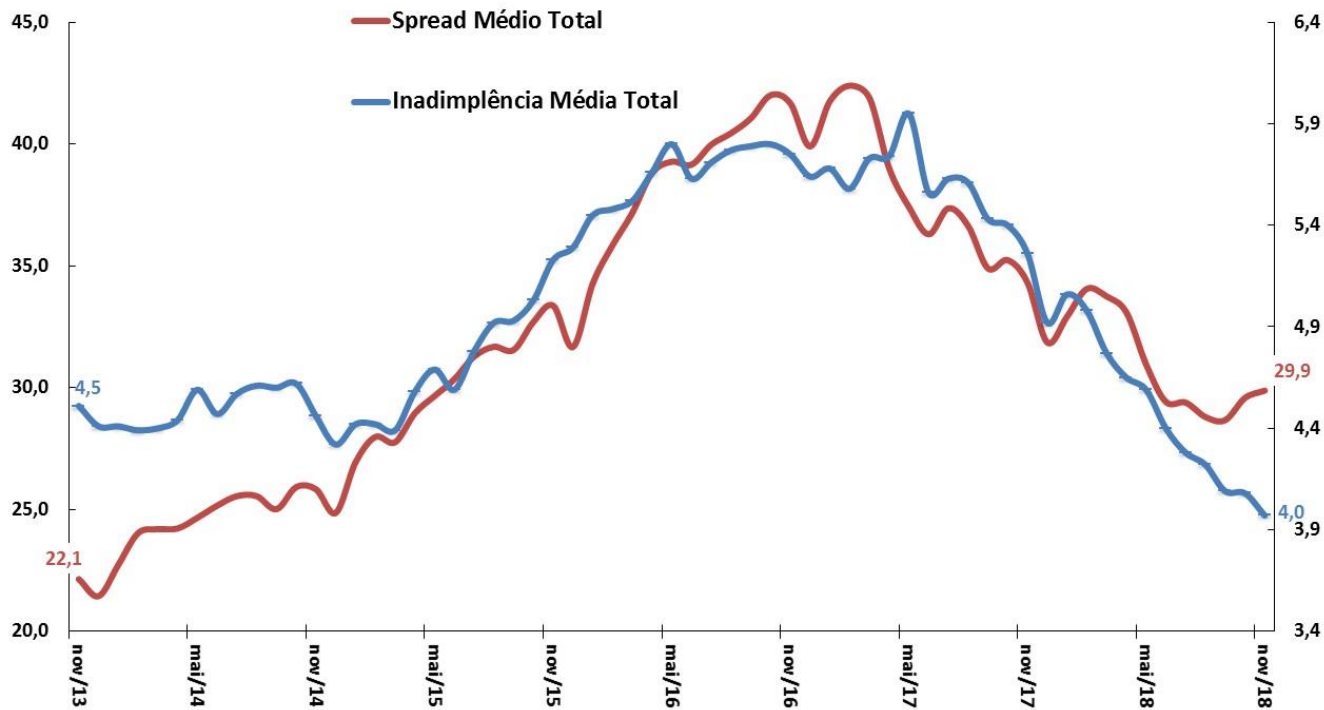

Fonte: BCB.

Crédito Livre às Famílias: Spread e Inadimplência

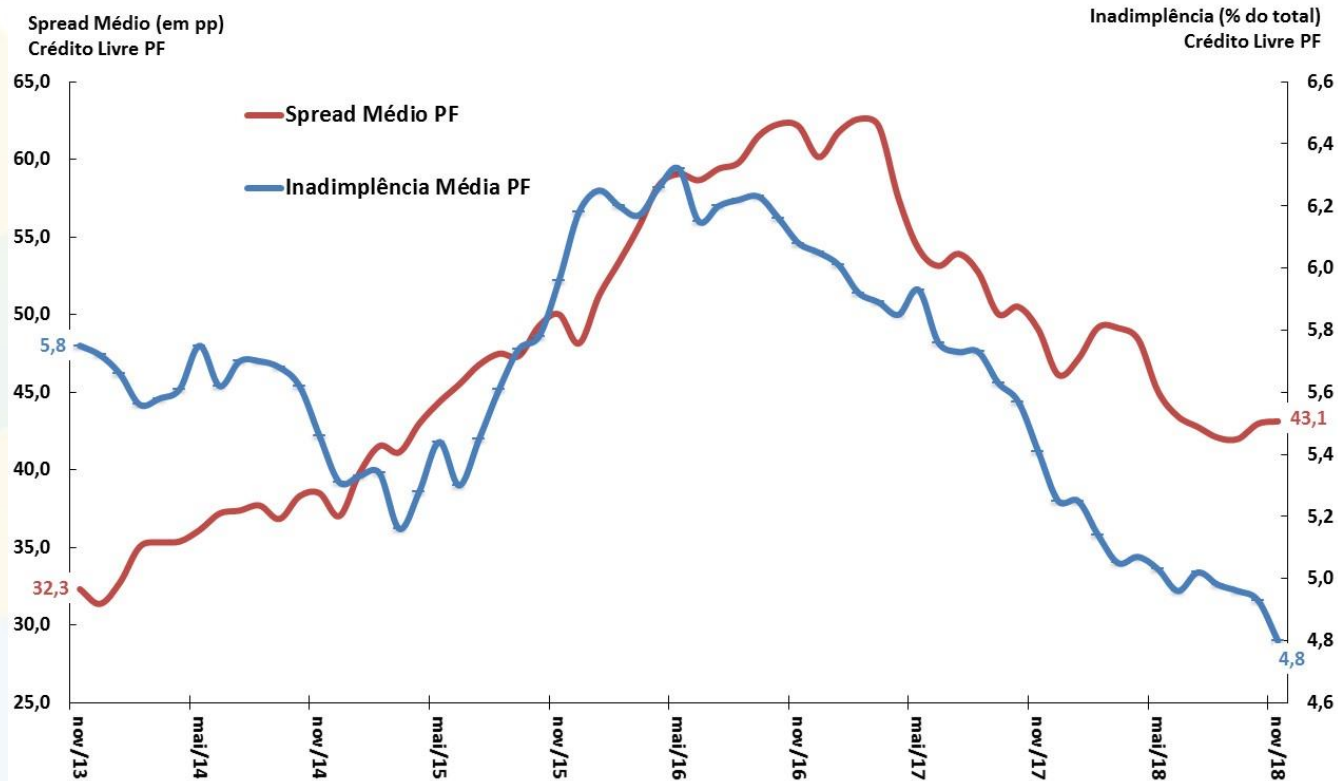

Fonte: BCB.

Crédito Livre às Empresas: Spread e Inadimplência

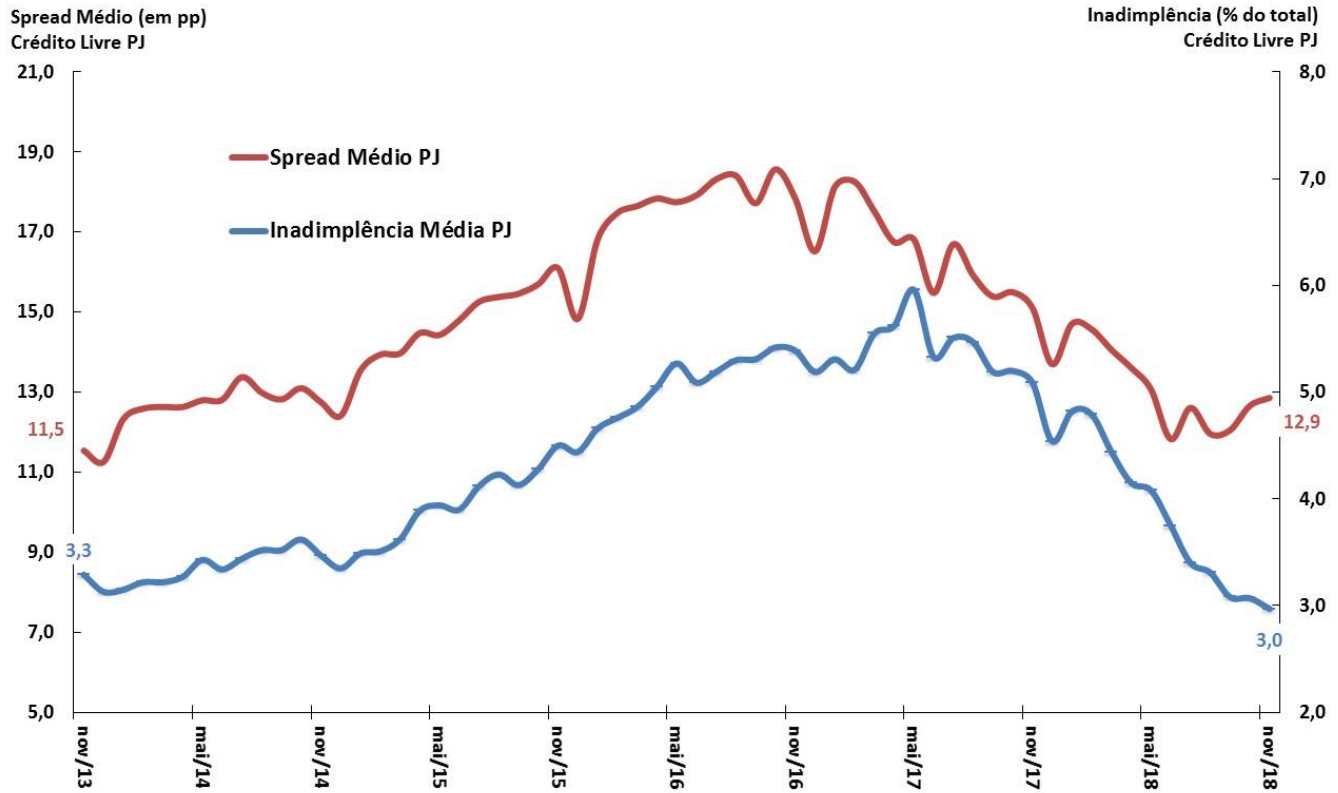

Fonte: BCB.



MERCADOS FINANCEIROS

Mercados Financeiros

									BCB/Focus: 04/01/2019			
Aplicações Financeiras (BCB)	novembro-18											
em R\$ bilhões	dez/16	dez/17	nov/17	nov/18	var.dez/16 - dez/15	var.dez/17 - dez/16	var. nov/18- dez/17	var. nov/18- nov/17				
Títulos Bancários à Prazo (CDB/RDB) - saldo	627,4	749,1	759,2	884,0	13,6%	19,4%	18,0%	16,4%				
Caderneta de Poupança - saldo	665,0	724,6	702,3	779,8	1,3%	9,0%	7,6%	11,0%				
Fundos de Investimento Financeiro - saldo	2.953,4	3.462,6	3.460,6	3.773,0	19,4%	17,2%	9,0%	9,0%				
Fundos Extramercado - saldo	14,9	13,5	12,9	13,4	25,0%	-9,1%	-1,2%	3,4%				
Fundos de Ações - saldo	158,1	232,5	204,3	317,0	9,7%	47,0%	36,4%	55,2%				
Tesouro Direto - saldo	41,1	48,5	48,1	47,3	60,5%	18,1%	-2,4%	-1,7%				
Bovespa - valor das empresas listadas % PIB	39,4%	48,2%	45,8%	53,2%	7,47 pp	8,87 pp	5,00 pp	7,44 pp				
Mercado de Capitais (CVM)	novembro-18											
em R\$ bilhões	dez/16	dez/17	nov/17	nov/18	var.dez/16 - dez/15	var.dez/17 - dez/16	var. nov/18- dez/17	var. nov/18- nov/17				
Ações (incl. Certif. Depósito) - emissão primária	0,5	8,4	7,5	3,4	-96,7%	1462,8%	-100,0%	-100,0%				
Debêntures - emissão primária	21,9	6,4	6,4	2,7	5,9%	-70,9%	-	-84,6%				
Certificados de Recebíveis Imobiliários - emissão primária	11,3	12,0	10,5	4,8	191,9%	5,9%	-63,2%	-81,5%				
Quotas de Fundos - emissão primária	2,1	5,2	4,4	15,0	-63,5%	150,0%	28,8%	119,2%				
Mercado Monetário (BCB)	novembro-18											
Taxas de juros	dez/16	dez/17	nov/17	nov/18	var.dez/16 - dez/15	var.dez/17 - dez/16	var. nov/18- dez/17	var. nov/18- nov/17				
Taxa Selic Efetiva (% aa)	13,65	7,00	7,40	6,40	-0,5 pp	-6,7 pp	-0,6 pp	-1,0 pp				
CDI (% aa)	13,63	6,99	7,39	6,40	-0,5 pp	-6,6 pp	-0,6 pp	-1,0 pp				
Swap DI-Pré 180 dias (% aa)	12,45	6,67	6,84	6,55	-2,7 pp	-5,8 pp	-0,1 pp	-0,3 pp				
Swap DI-Pré 360 dias (% aa)	11,56	6,86	7,02	6,91	-4,3 pp	-4,7 pp	0,0 pp	-0,1 pp				
Mercado Monetário (BCB)	janeiro-19											
dez/16	dez/17	jan/18	jan/19	var.dez/16 - dez/15	var.dez/17 - dez/16	var. jan/19- dez/17	var. jan/19- jan/18	2019	2020	2021		
Taxa Selic Meta (% aa)	13,75	7,00	7,00	6,50	-0,50 pp	-6,75 pp	-0,50 pp	-0,50 pp	7,00%	8,00%	8,00%	
TJLP (% aa)	7,50	7,00	7,00	6,98	0,5 pp	-0,5 pp	0,0 pp	0,0 pp				
Risco País (BCB)	dezembro-18											
Média mensal (em pontos-base)	dez/16	dez/17	dez/17	dez/18	var. pb dez/16 - dez/15	var. pb dez/17 - dez/16	var.pb dez/18- dez/17	var. pb dez/18- dez/17				
EMBI+ (JPMorgan)	328	240	240	276	-195 pp	-88 pp	36 pp	36 pp				
CDS 5 anos	281	162	162	208	-214 pp	-119 pp	46 pp	46 pp				
CDS 10 anos	360	259	259	283	-199 pp	-100 pp	24 pp	24 pp				

Evolução dos Instrumentos Financeiros de Poupança

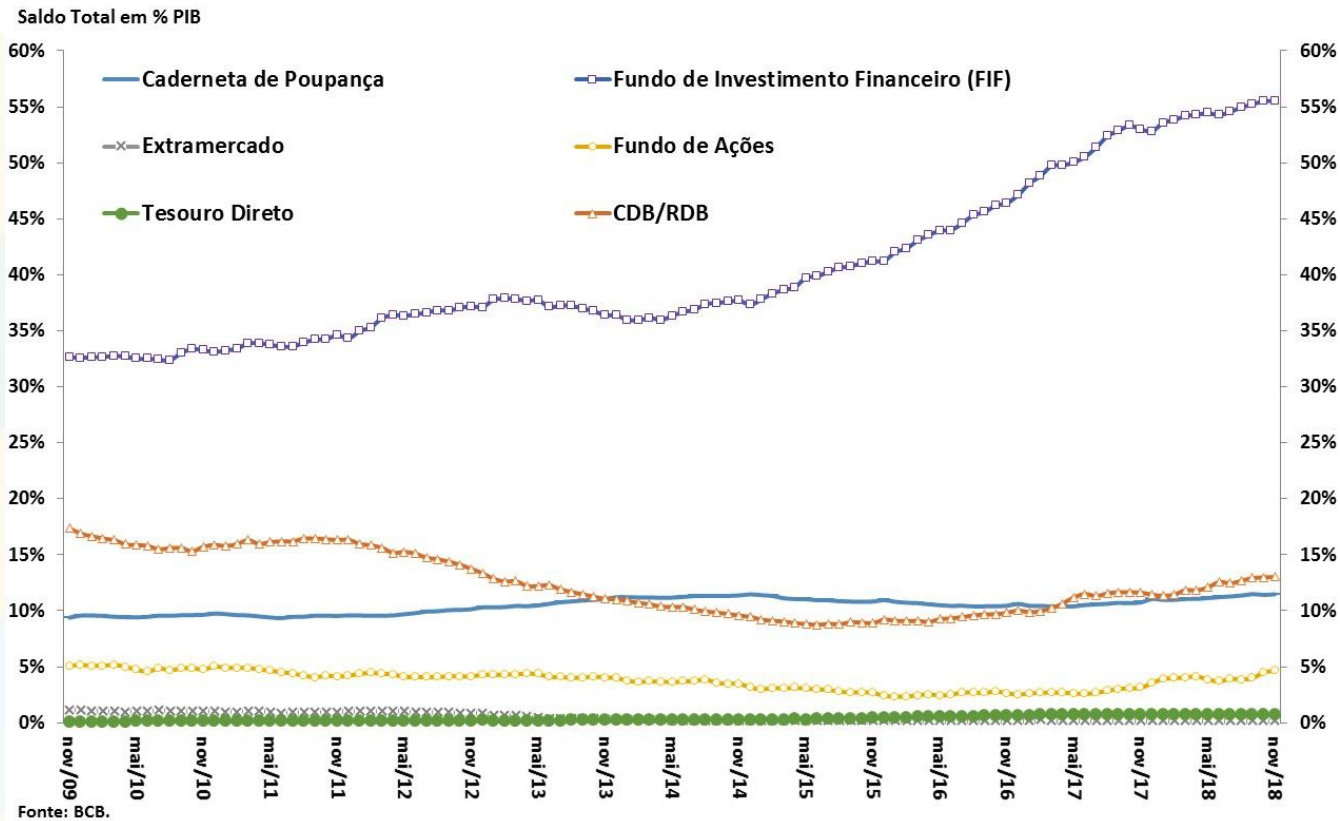

Evolução das Taxas de Juros (Meta Selic e TJLP)

Juros - Meta Selic, TJLP e TLP
Taxas Anualizadas (% aa)

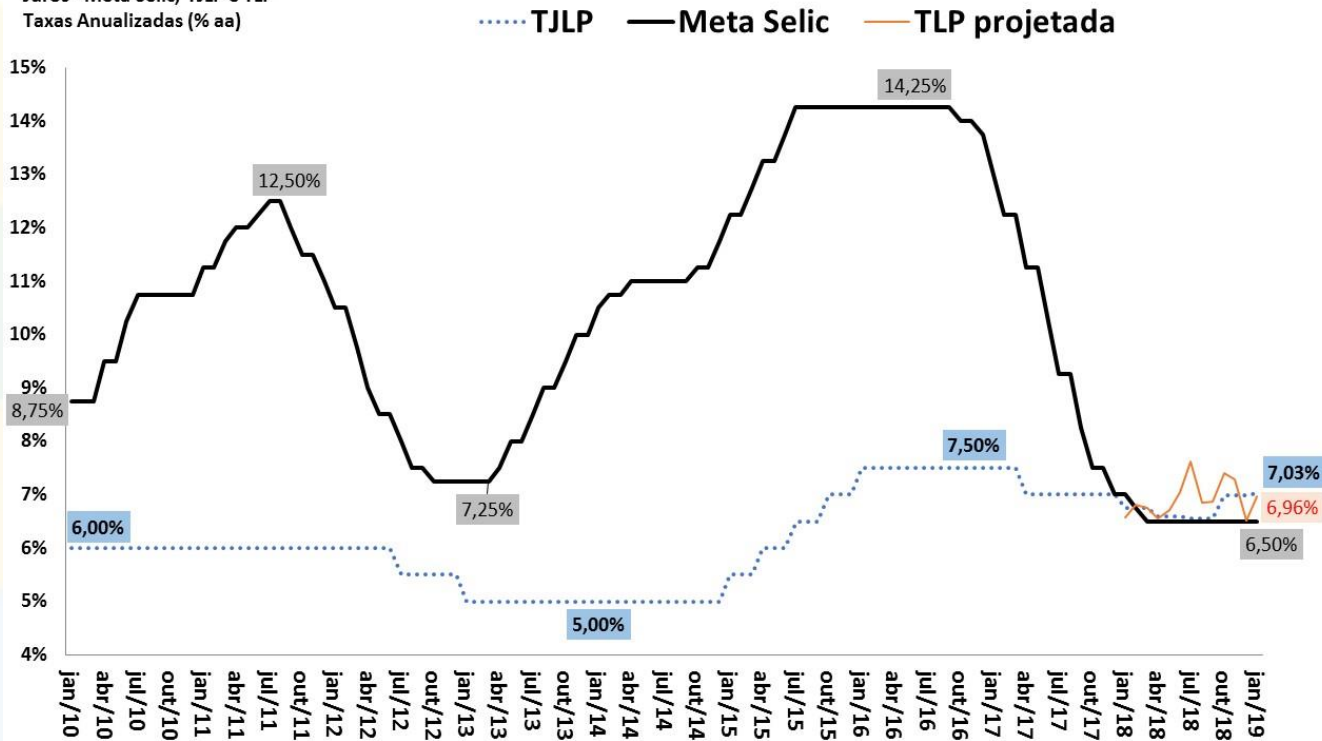

Fonte: BCB. Obs. TLP projetada é a média de 3 meses das NTN-B de 5 anos, acrescentando a expectativa de mercado do IPCA 12 meses à frente (BCB/Focus).

Evolução da Curva de Juros

Juros Spot, 180 e 360 dias
Taxas Efetivas Anualizadas (% aa)

Pontos de Inversão da Curva de Juros

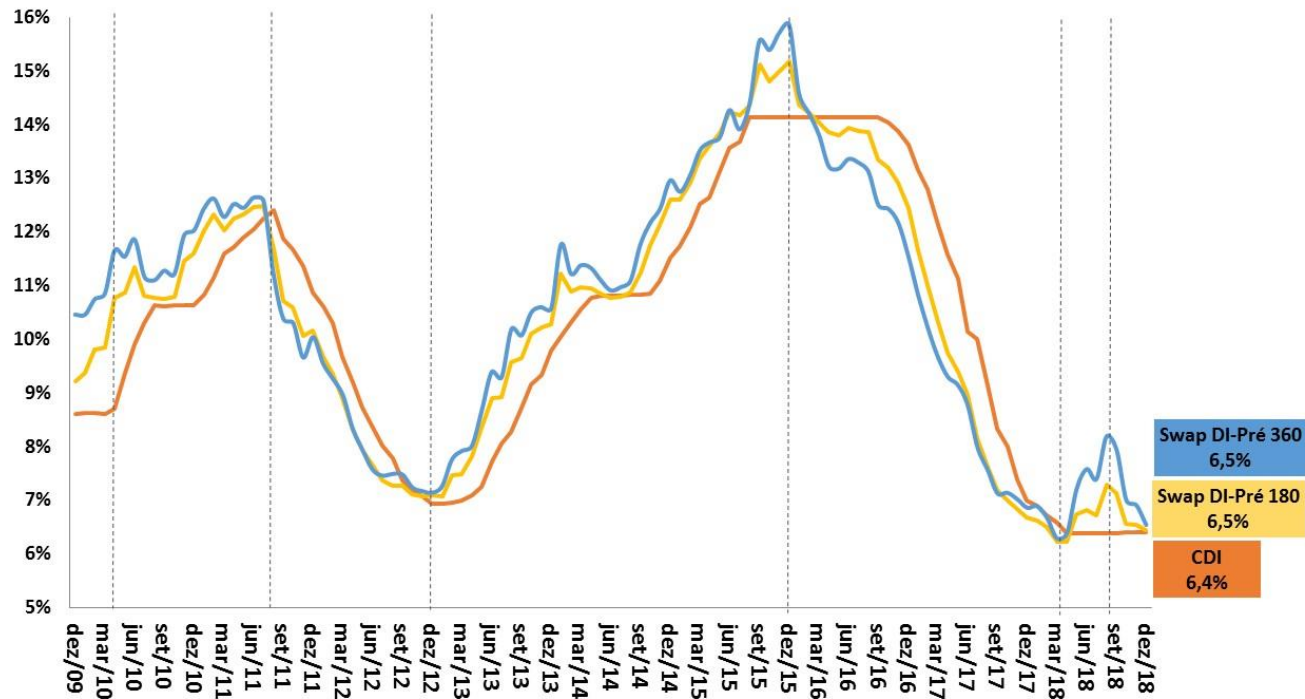

Fonte: BCB.

Evolução das Taxas Reais de Juros Ex-ante e Ex-post

Taxas de Juros Reais (CDI/IPCA) ex-ante e ex-post
Taxas Anualizadas (% aa)

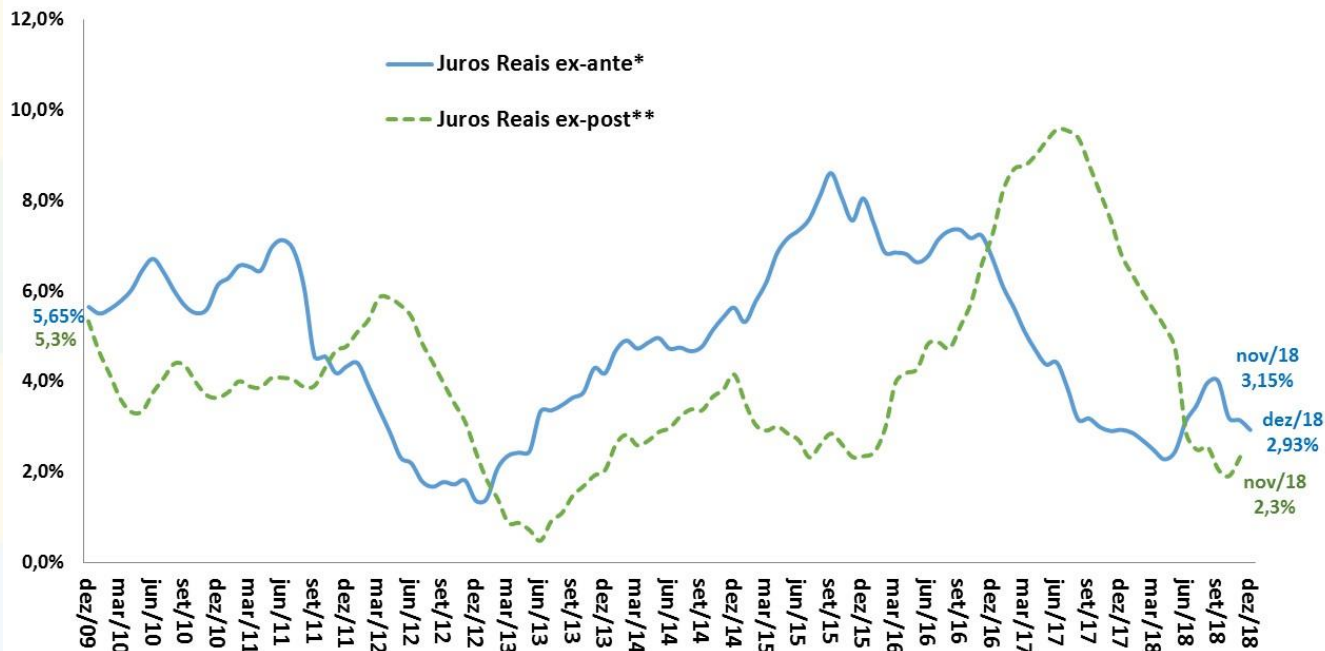

Fonte: BCB e IBGE/MP.

* Juros Reais ex-ante: razão CDI/IPCA esperada 12 meses à frente com base nos contratos de swap DI-Pré e na mediana Focus para o IPCA.

**Juros Reais ex-post: razão CDI/IPCA efetivamente observada acumulada 12 meses para trás.

Evolução das Taxas Reais de Juros da NTN-B (Tesouro Direto)

Taxas de Juros Reais (NTN-B 2024*)

Taxas de Compra de Fim do Mês (% aa)

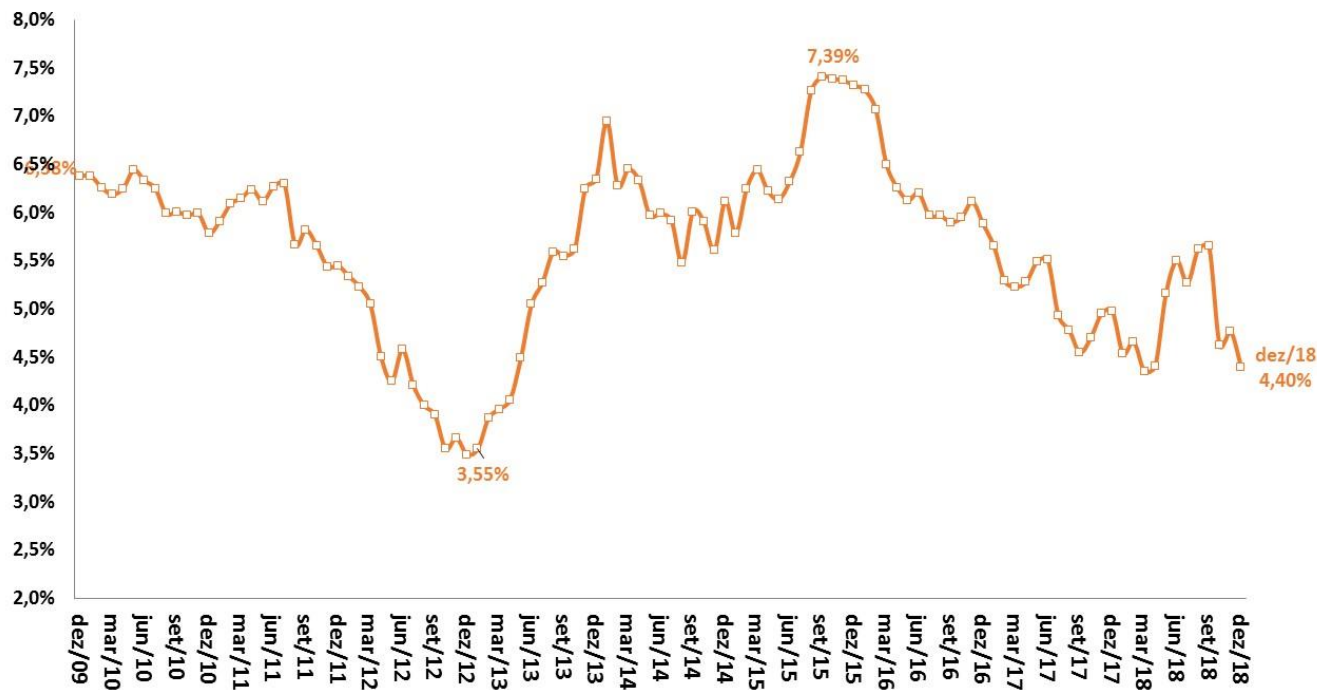

Fonte: STN/MF. Obs.: *Cupom semestral pago acima da inflação medida pelo IPCA, taxa anualizada.

Evolução do Mercado de Capitais

Valor Médio de Mercado das Empresas
Listadas na [B]3
R\$ milhões

Índice Bovespa
Em Pontos

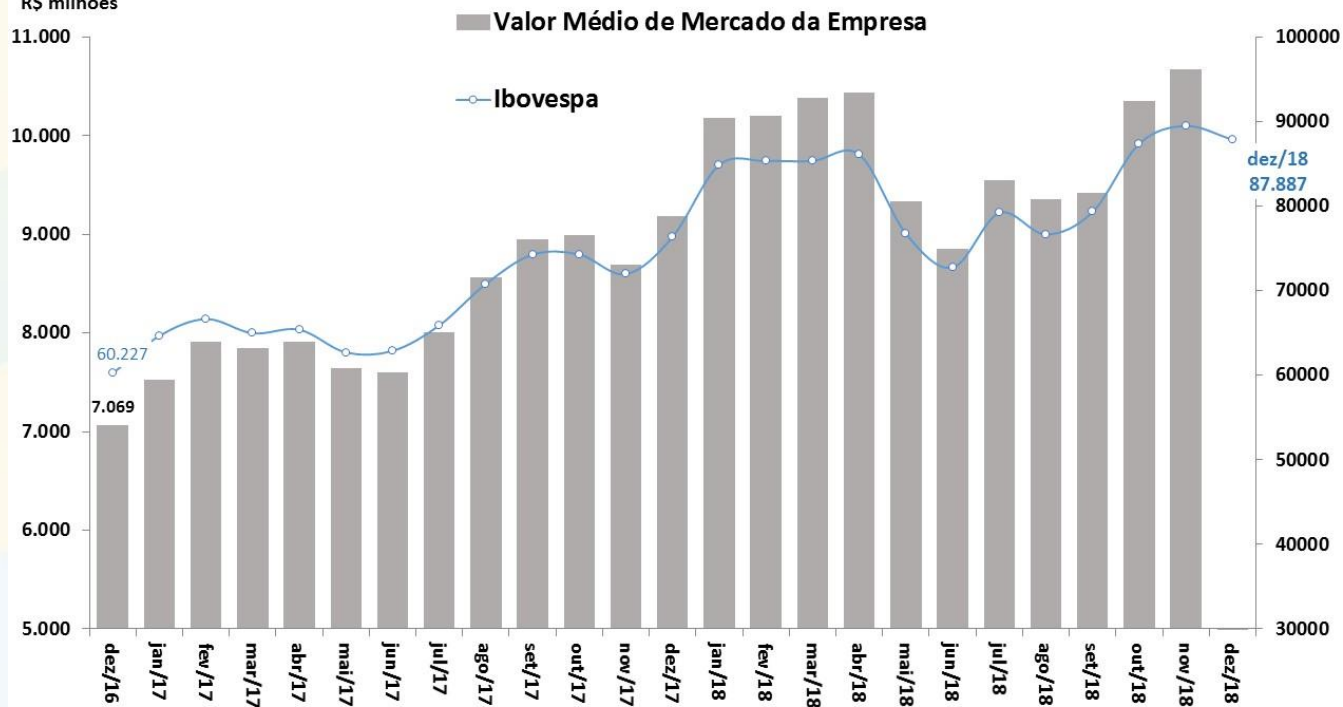

Fonte: BCB.

Evolução da Percepção de Risco-Brasil (EMBi+)

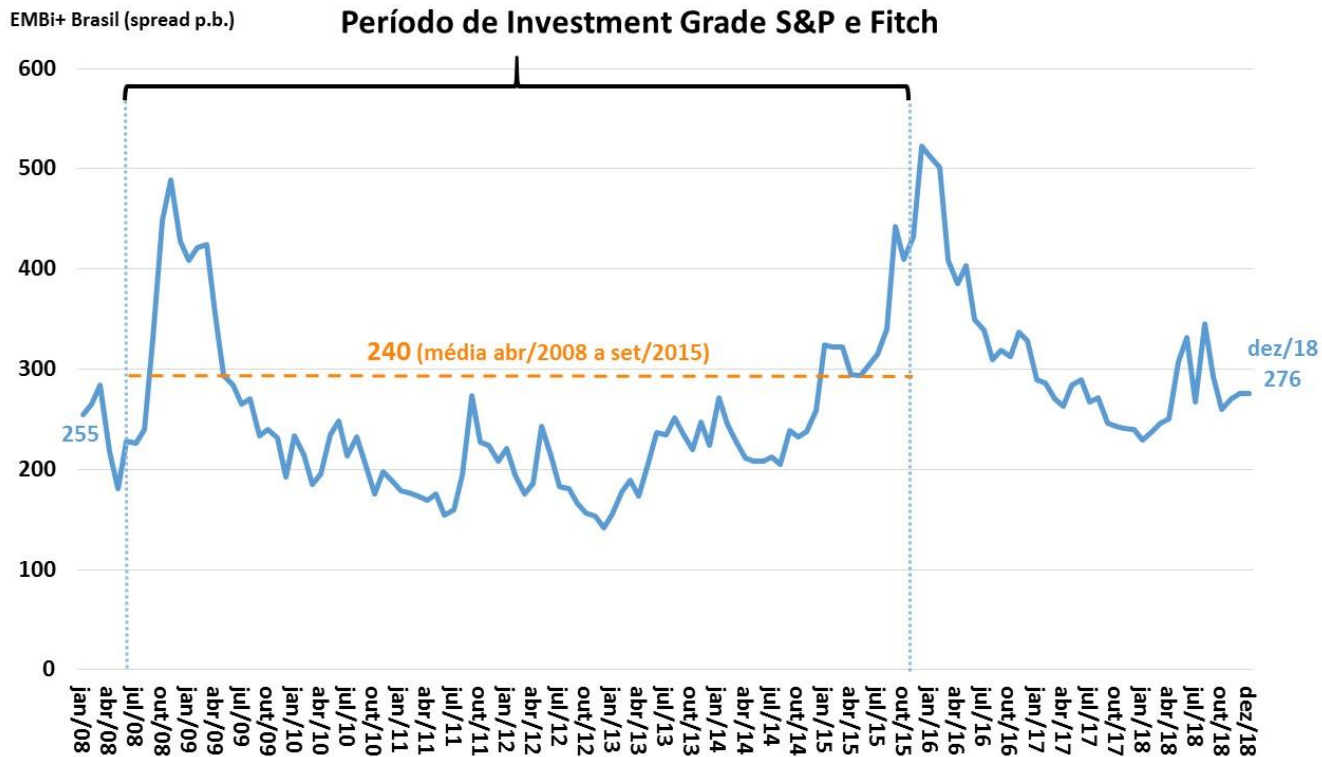

Fonte: JPMorgan.

Evolução da Percepção de Risco-Brasil (CDS)

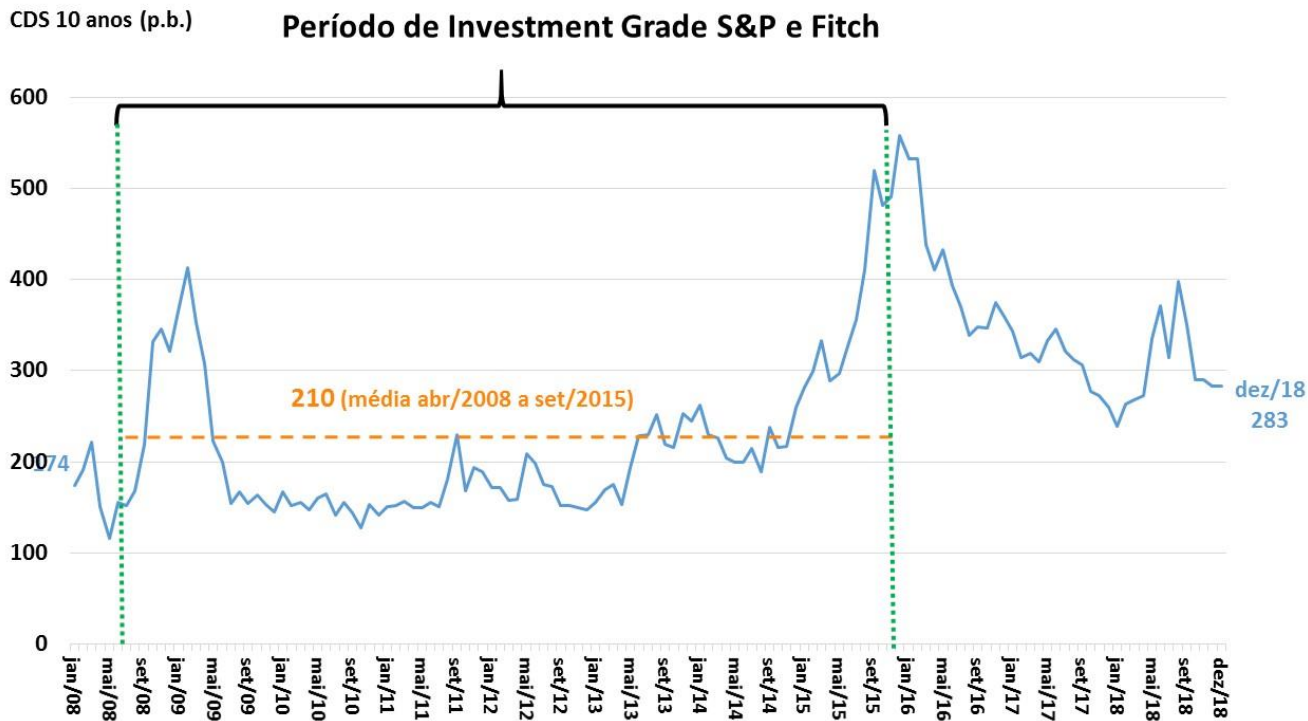

Fonte: Bloomberg.



COMÉRCIO EXTERIOR

Comércio Exterior

Indicadores Cambiais (BCB)	dezembro-18	BCB/Focus										04/01/2019					
		2016	2017	var.out/18-out/17	var.nov/18-nov/17	var.dez/18-dez/17	var. ac ano até jan/18	out/18 var. ac 12 meses	nov/18 var. ac. 12 meses	dez/18 var. ac. 12 meses	Câmbio Médio 2018	Câmbio Médio 2019	Câmbio Médio 2020				
taxa de variação cambial: valorização (-) ou desvalorização (+)																	
Câmbio Nominal (R\$/US\$) - venda - fim de período valor do mês:	3,8748	1,8%	-7,2%	13,5%	18,4%	17,1%	14,9%	11,6%	13,5%	14,9%	3,80	3,77	3,81				
Indicadores Cambiais (BCB)	novembro-18	2016	2017	var.set/18-set/17	var.out/18-out/17	var.nov/18-nov/17	var. ac ano até jan/18	set/18 var. ac 12 meses	out/18 var. ac. 12 meses	nov/18 var. ac. 12 meses							
taxa de variação cambial: valorização (-) ou desvalorização (+)																	
Câmbio Real Efetivo (IPCA)		-5,3%	-8,8%	19,3%	8,6%	6,9%	12,5%	10,7%	11,3%	11,8%							
Razão Câmbio/Salário corrigido pela Produtividade		-15,2%	-1,2%	17,6%	6,3%	5,7%	10,9%	11,3%	10,9%	10,7%							
Custo Unitário do Trabalho em US\$		2,5%	7,4%	-20,7%	-15,2%	-13,6%	-12,4%	-9,7%	-10,7%	-11,7%							
Comércio Exterior (FUNCEX)	novembro-18	2016	2017	var.set/18-set/17	var.out/18-out/17	var.nov/18-nov/17	var. ac ano até jan/18	set/18 var. ac 12 meses	out/18 var. ac. 12 meses	nov/18 var. ac. 12 meses							
Quantidade e Preço Médio																	
QUANTUM																	
Exportação		3,3%	6,8%	-1,5%	12,2%	22,6%	2,7%	4,3%	3,3%	4,9%							
Básicos		-2,7%	13,2%	6,1%	26,0%	33,0%	5,8%	8,6%	8,3%	9,2%							
Semimanufaturados		9,9%	0,6%	-1,2%	-3,3%	7,4%	-4,6%	-3,6%	-5,8%	-5,1%							
Manufaturados		7,9%	2,7%	-11,7%	4,0%	21,8%	2,1%	2,3%	1,1%	4,0%							
Importação		-11,9%	5,3%	-3,3%	11,5%	21,5%	14,6%	12,9%	12,6%	13,6%							
Intermediários		-7,4%	7,0%	-3,1%	10,7%	10,0%	7,0%	5,0%	5,2%	5,8%							
Bens de Capital		-17,0%	-9,1%	-4,7%	18,7%	174,5%	85,5%	67,0%	65,4%	78,5%							
Bens de Consumo Duráveis		-36,0%	8,5%	32,2%	19,8%	-9,9%	29,6%	34,8%	33,9%	30,4%							
Bens de Consumo Não-Duráveis		-9,2%	8,2%	-8,6%	12,4%	-6,1%	4,3%	6,3%	5,9%	4,1%							
Combustíveis e Lubrificantes		-22,1%	9,4%	-10,2%	4,1%	-8,5%	0,5%	10,2%	7,0%	4,2%							
Índice de Rentabilidade das Exportações (jan/18)		-8,2%	-1,3%	20,4%	8,1%	6,8%	10,8%	8,6%	8,8%	9,7%							
Razão de Quantum = quantum médio X / quantum médio M (jan/18)		15,6%	1,4%	1,6%	0,9%	1,5%	-10,0%	-7,3%	-7,9%	-7,3%							
PREÇO																	
Exportação (X)		-6,2%	10,1%	5,0%	3,9%	2,2%	4,9%	4,7%	4,4%	4,6%							
Básicos		-6,7%	12,8%	10,9%	4,7%	5,3%	7,1%	6,2%	5,9%	6,1%							
Semimanufaturados		-3,9%	11,7%	-1,6%	2,3%	-2,9%	1,7%	3,3%	3,1%	2,4%							
Manufaturados		-5,9%	5,7%	3,0%	6,8%	2,5%	4,2%	3,5%	3,7%	4,2%							
Importação (M)		-8,9%	4,1%	8,3%	5,6%	5,6%	6,1%	6,2%	6,3%	6,4%							
Intermediários		-7,7%	3,0%	8,0%	5,4%	5,4%	6,1%	6,2%	6,3%	6,4%							
Bens de Capital		-5,0%	-3,2%	5,5%	-2,1%	-1,7%	-0,6%	-0,6%	-0,7%	-0,2%							
Bens de Consumo Duráveis		-3,9%	2,0%	-3,8%	-10,6%	-0,2%	0,3%	2,4%	0,7%	0,6%							
Bens de Consumo Não-Duráveis		-2,8%	-1,8%	-4,5%	1,1%	-1,3%	0,8%	0,6%	1,5%	1,0%							
Combustíveis e Lubrificantes		-26,6%	29,5%	31,6%	24,6%	22,9%	20,8%	21,5%	21,9%	21,2%							
Termos de Troca = preço médio X / preço médio M		3,1%	5,8%	-3,1%	-1,6%	-3,3%	-1,1%	-1,5%	-1,8%	-1,7%							

Taxa Nominal de Câmbio Diária R\$/US\$

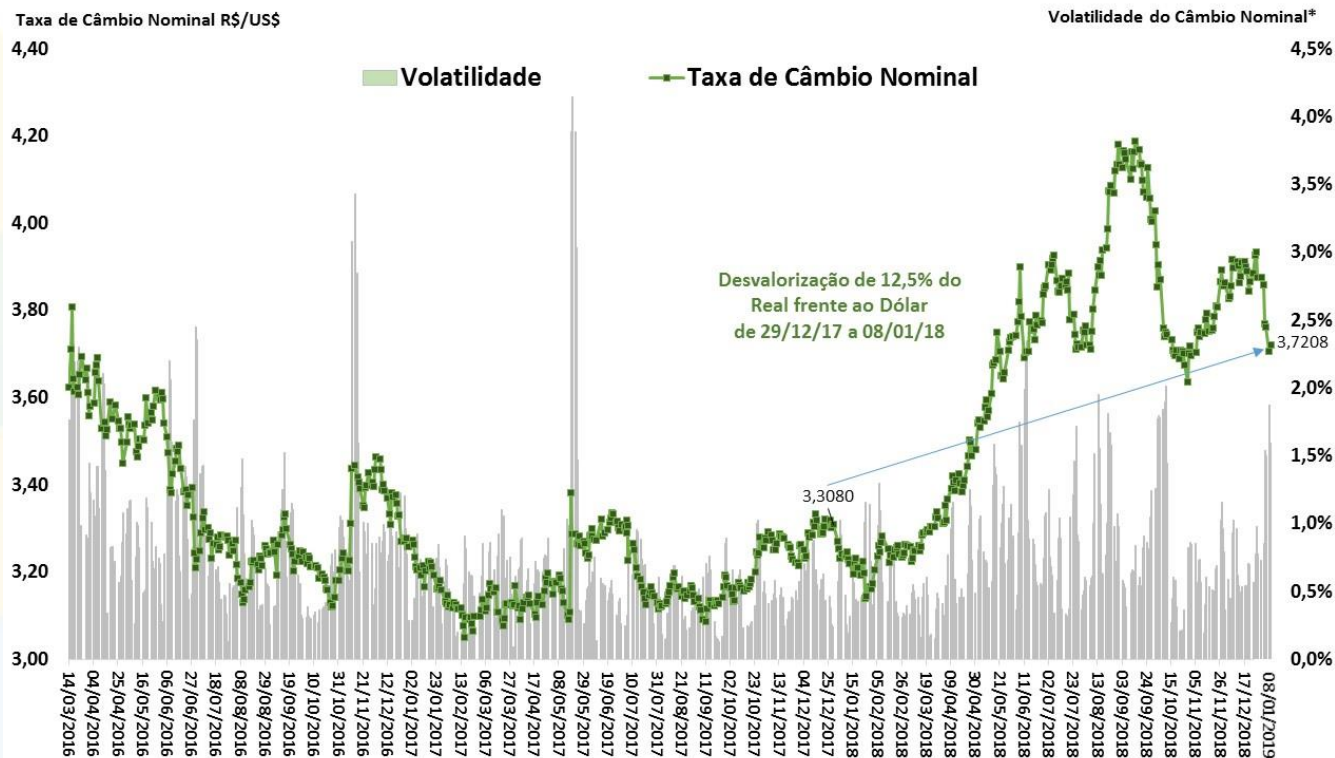

Fonte: BCB. *Volatilidade = Coeficiente de Variação Móvel de 5 dias.

Balança Comercial Semanal: Saldo e Médias Diárias em 52 Semanas

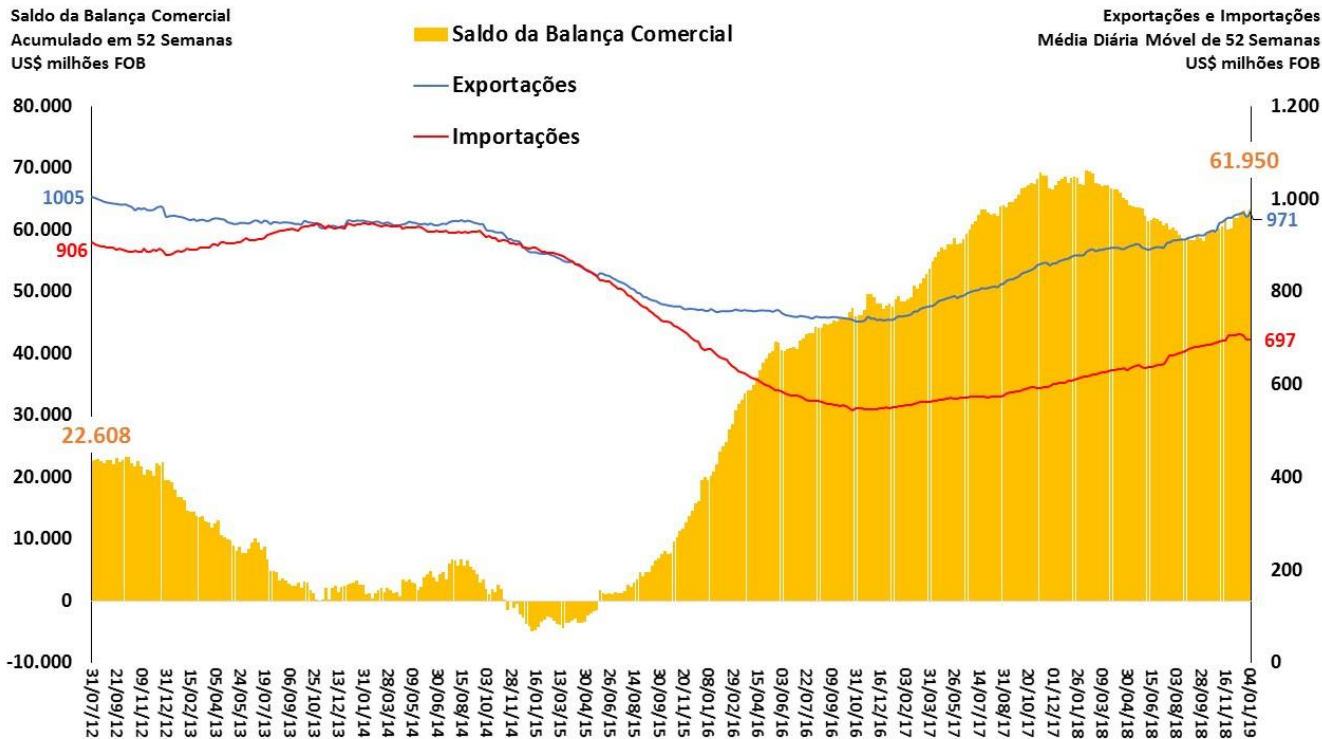

Fonte: SECEX/MDIC.

Taxa Nominal de Câmbio Mensal R\$/US\$

Taxa Nominal de Câmbio R\$/US\$
Venda - Fim de Período

Volatilidade* do Câmbio Nominal
cálculo em 12 meses móveis

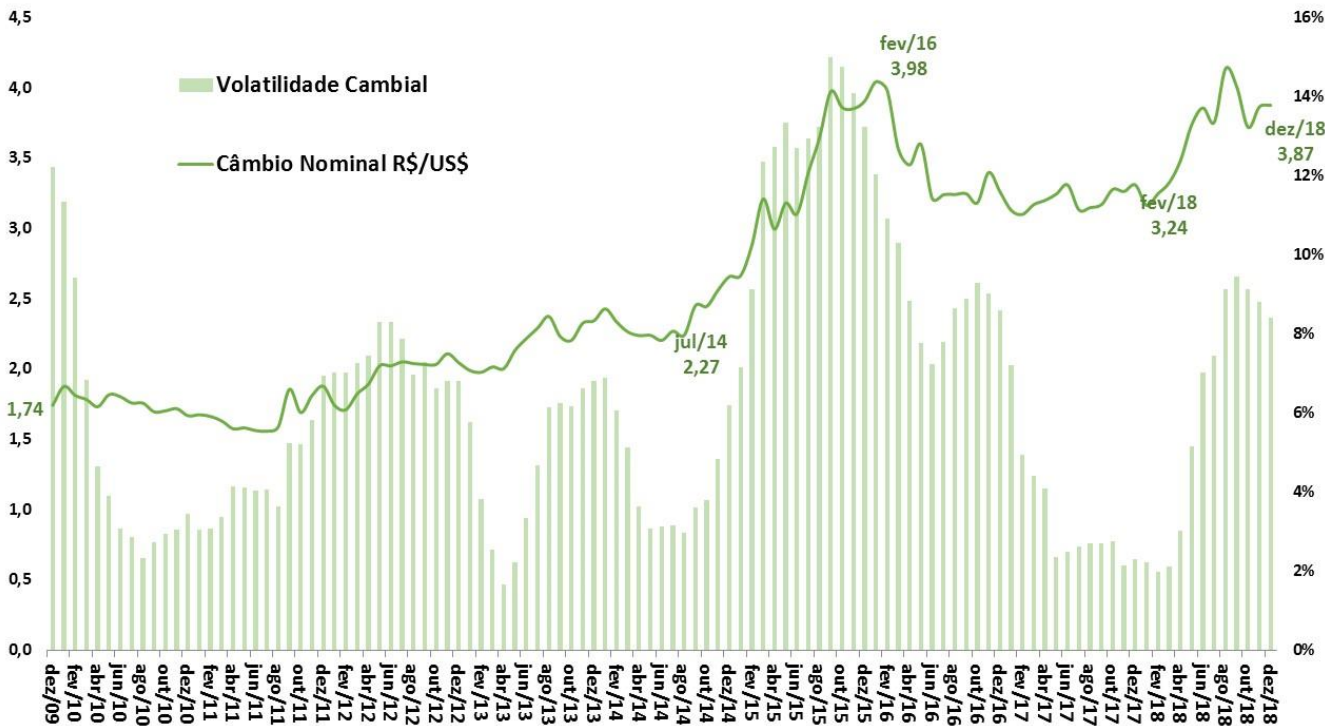

Fonte: BCB.*Volatilidade = Coeficiente de Variação Móvel de 12 meses.

Evolução dos Índices de Câmbio

Índices de Câmbio (MM 12 meses)

2006 = 100

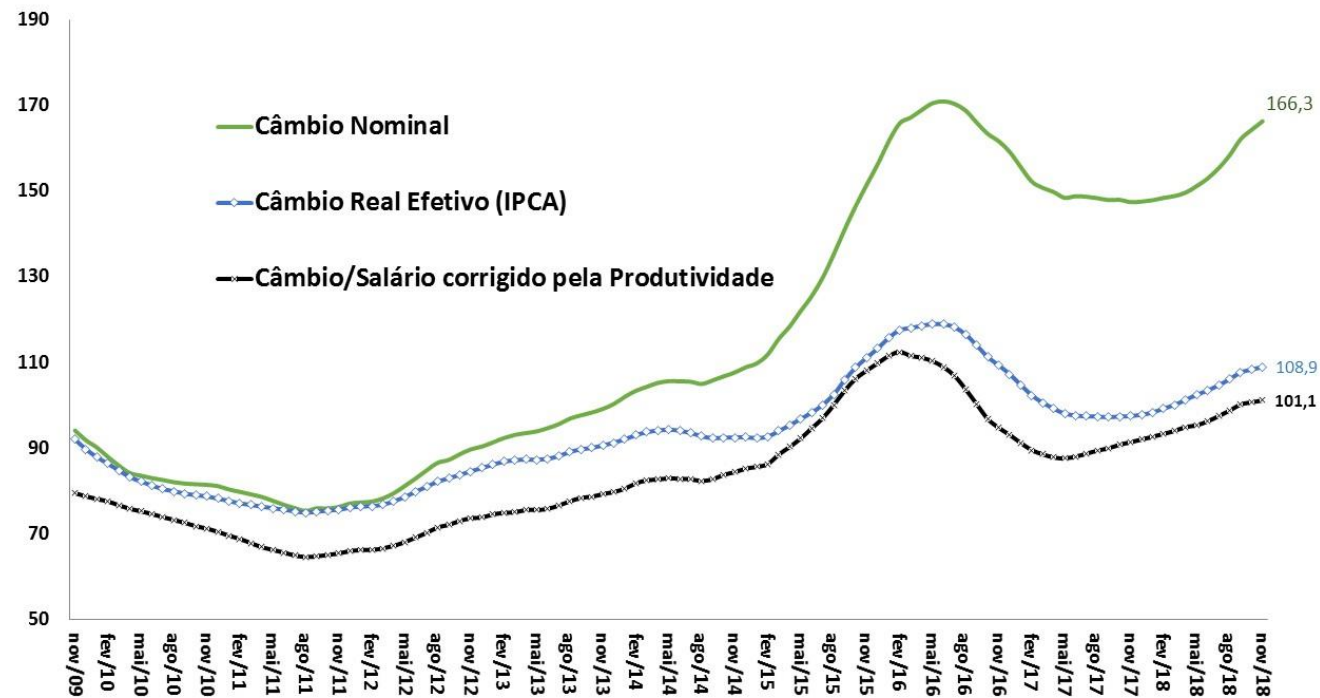

Fonte: BCB.

Saldo da Balança Comercial, Razão de Quantum e Termos de Troca

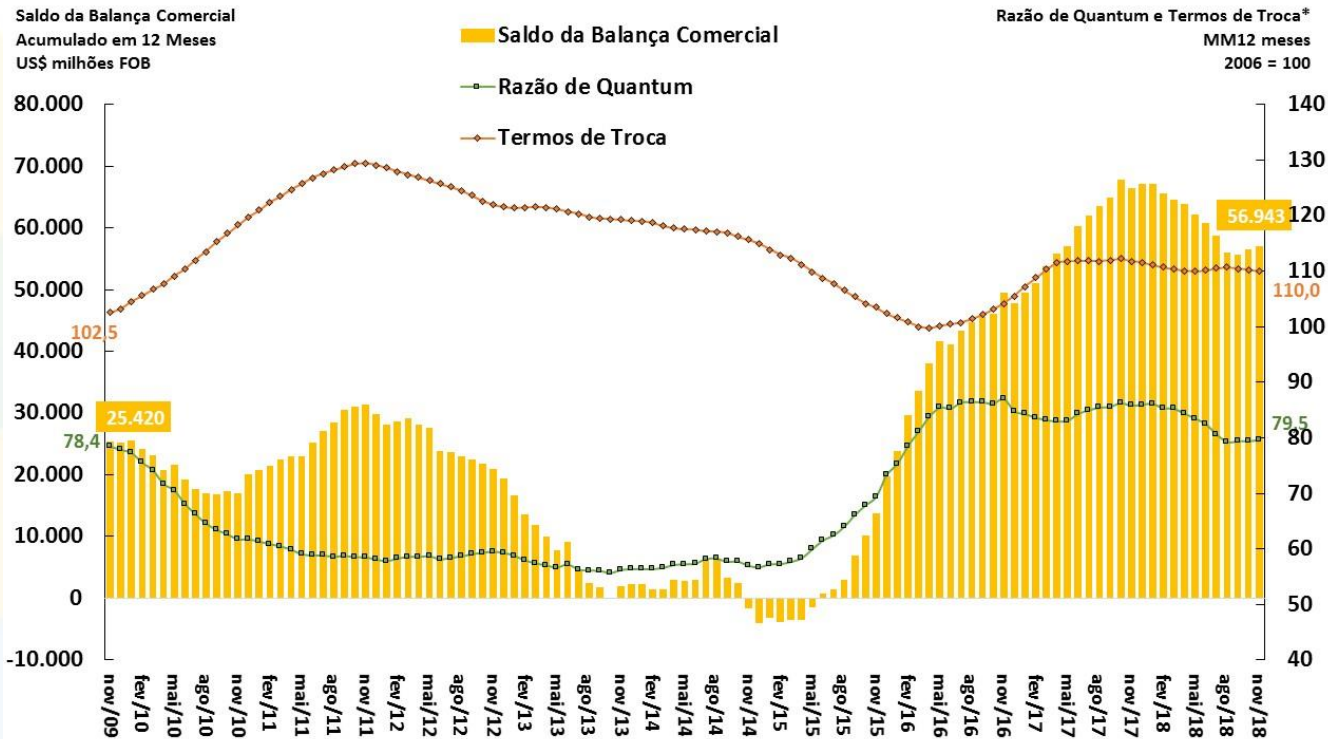

Fonte: BCB e FUNCEX.

*Razão de Quantum = (Volume Exportado / Volume Importado) e Termos de Troca = (Preço Médio Exportações / Preço Médio Importações).

Exportações: Rentabilidade, Preço e Câmbio

Câmbio Real Efetivo (IPCA) e Exportações (Preço e Índice de Rentabilidade)
MM 12 meses (2006 = 100)

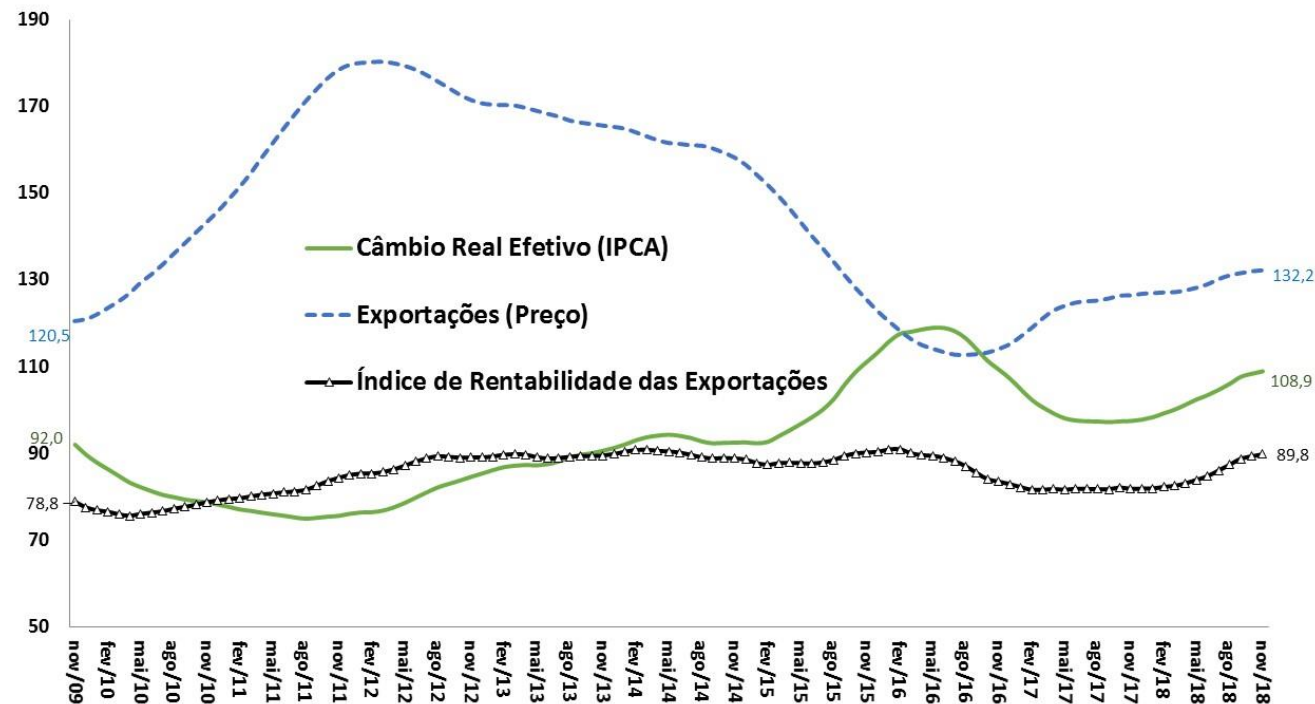

Fonte: BCB e FUNCEX.

Quantum das Exportações e das Importações

Exportações e Importações - Quantum
MM 12 meses (2006 = 100)

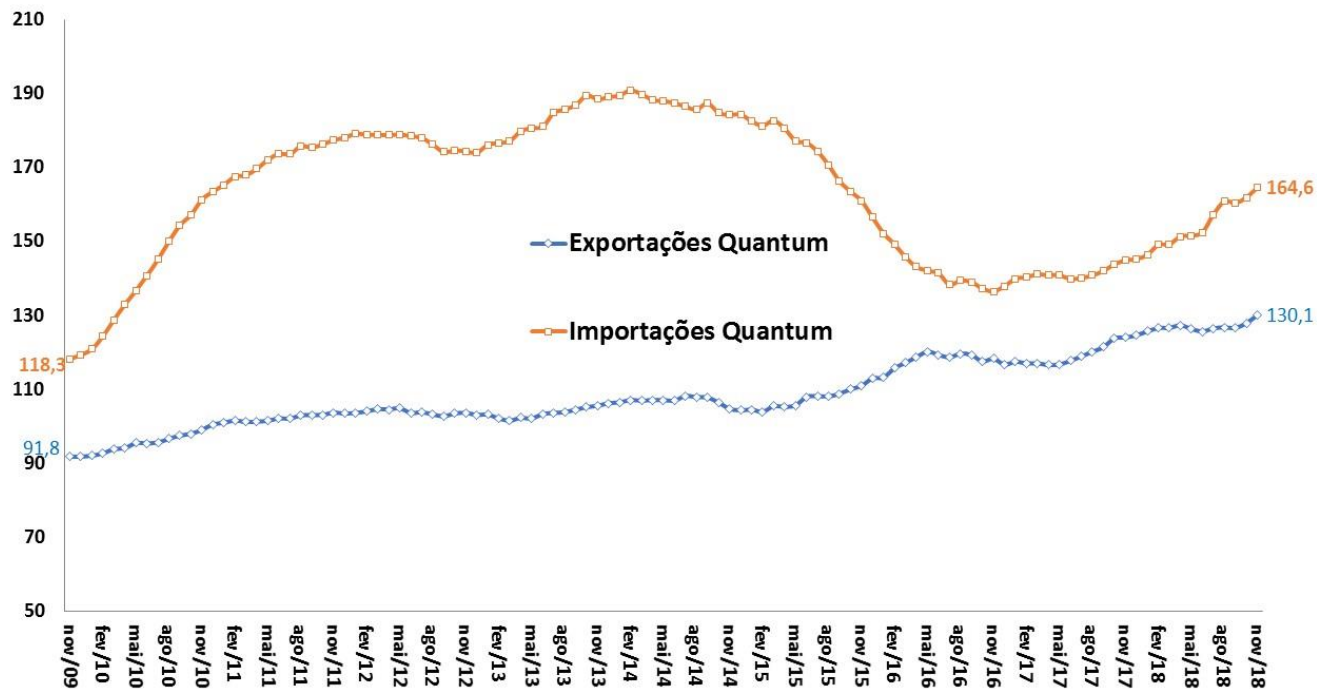

Fonte: FUNCEX.

Exportações: valor, quantum e preço

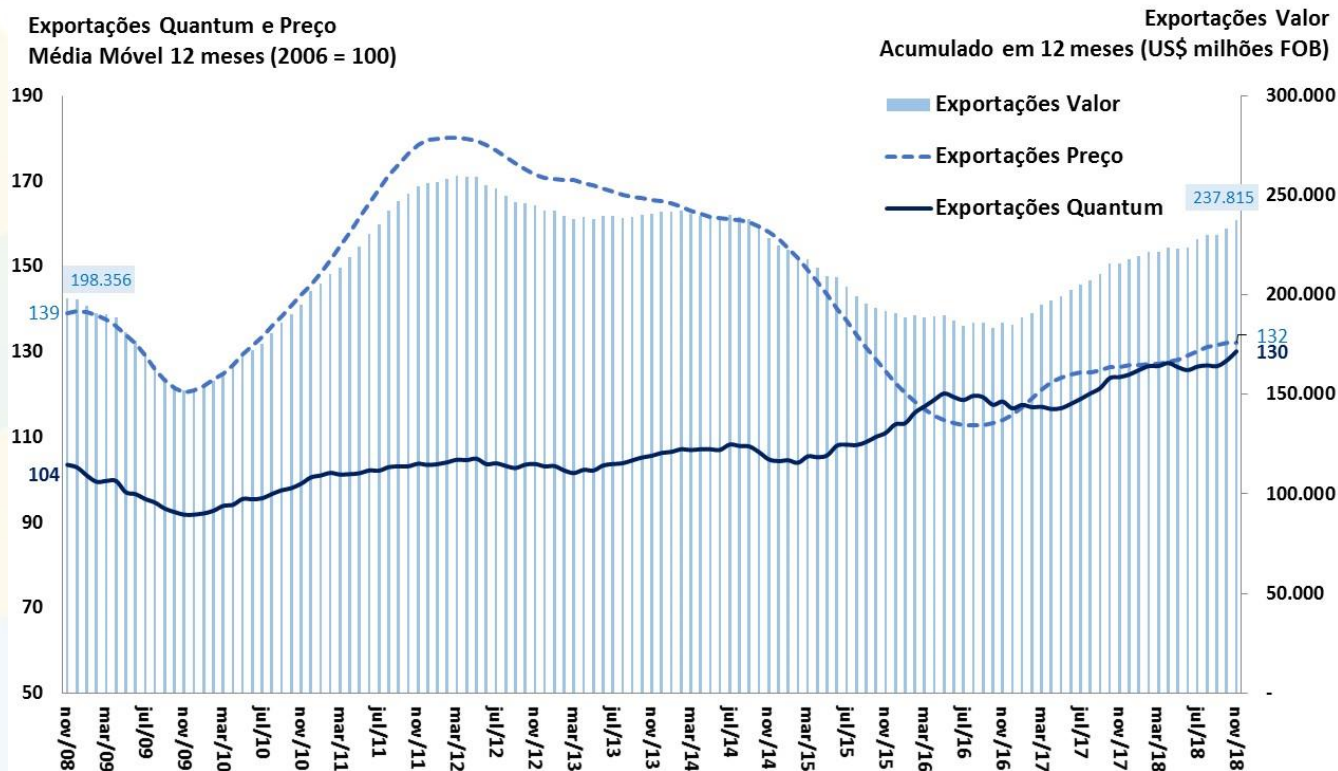

Fonte: MDIC e FUNCEX.

Quantum Exportado Total e por Classes de Produtos

Quantum Exportado
MM 12 meses (2006=100)

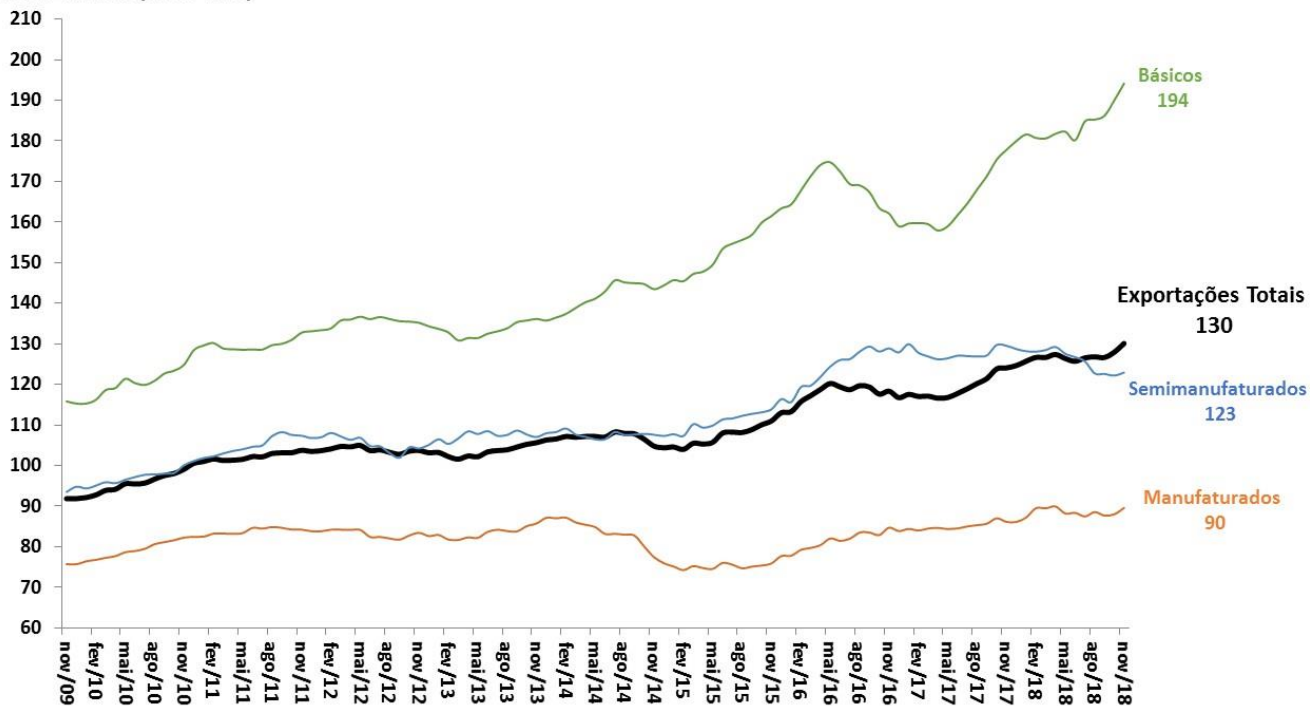

Fonte: FUNCEX.

Quantum Exportado Total e por Categorias Econômicas

Quantum Exportado
MM 12 meses (2006=100)

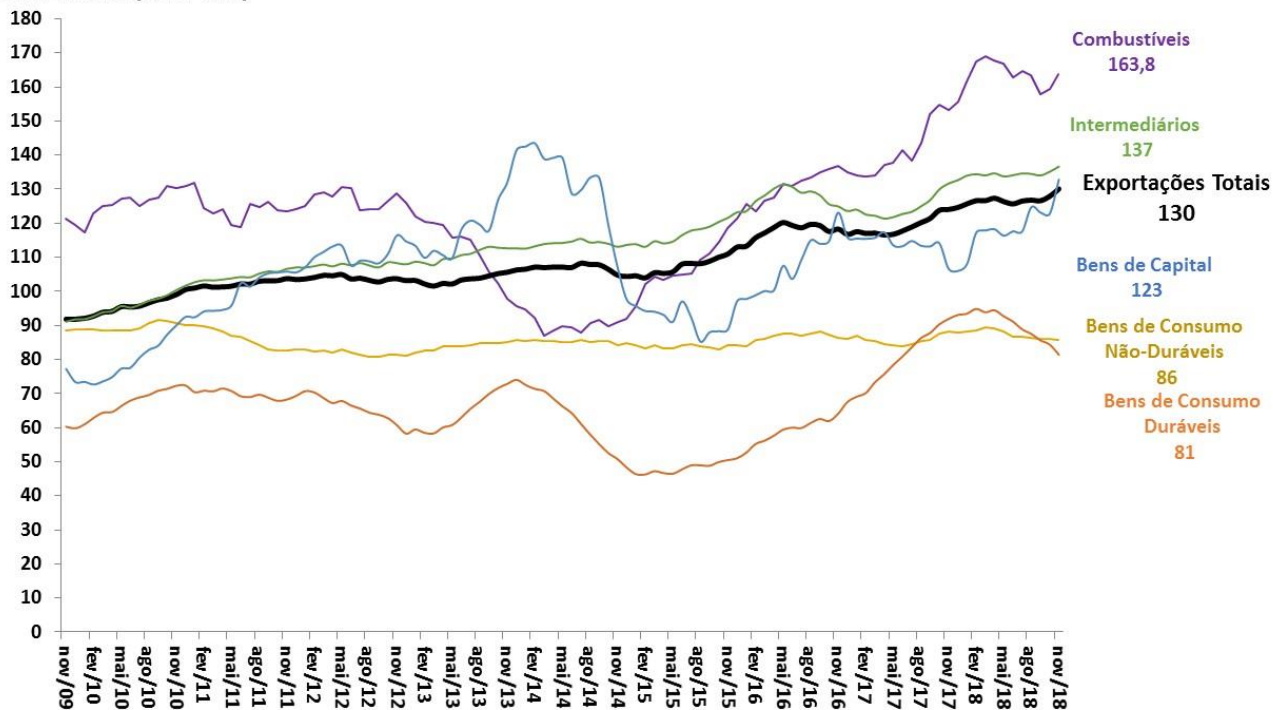

Fonte: FUNCEX.

Importações: valor, quantum e preço

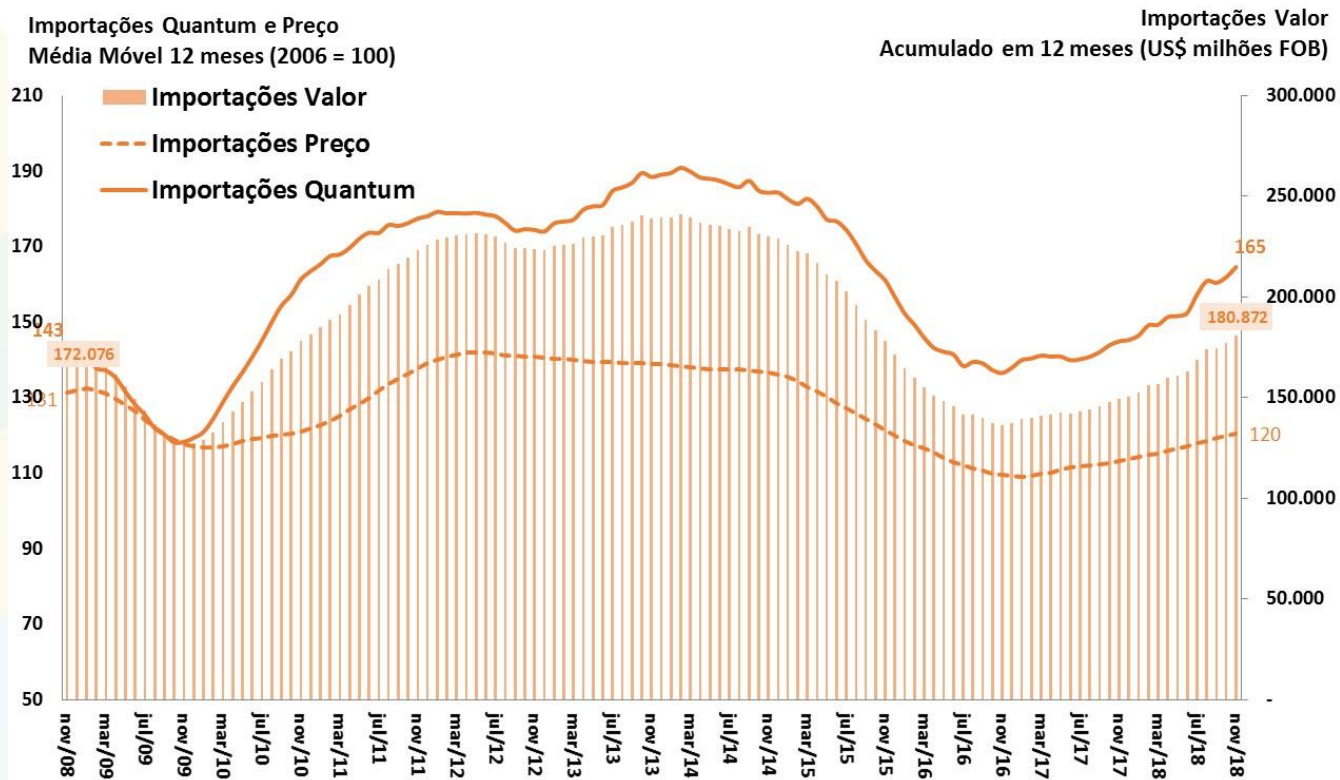

Fonte: MDIC e FUNCEX.

Quantum Importado Total e por Categorias Econômicas

Quantum Importado
MM 12 meses (2006=100)

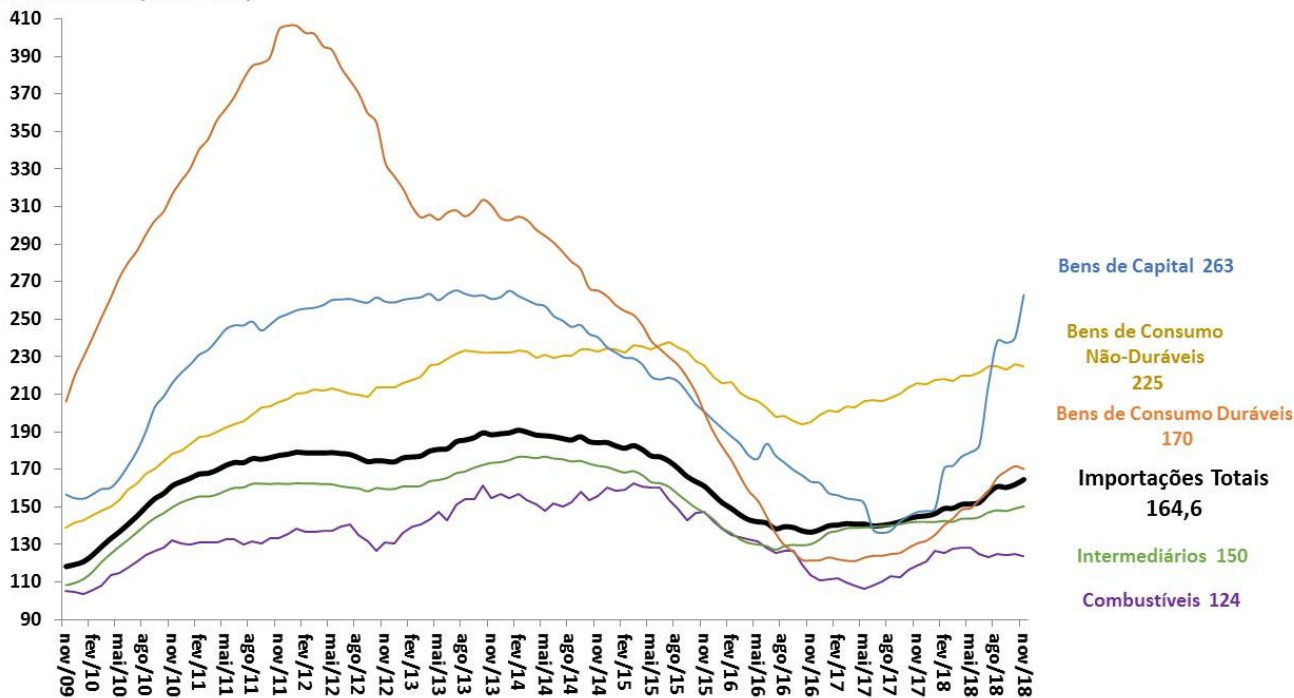

Fonte: FUNCEX.

Preço Internacional das Commodities Brasileiras

Índice de Commodities Brasil em US\$
MM 12 meses (2006=100)

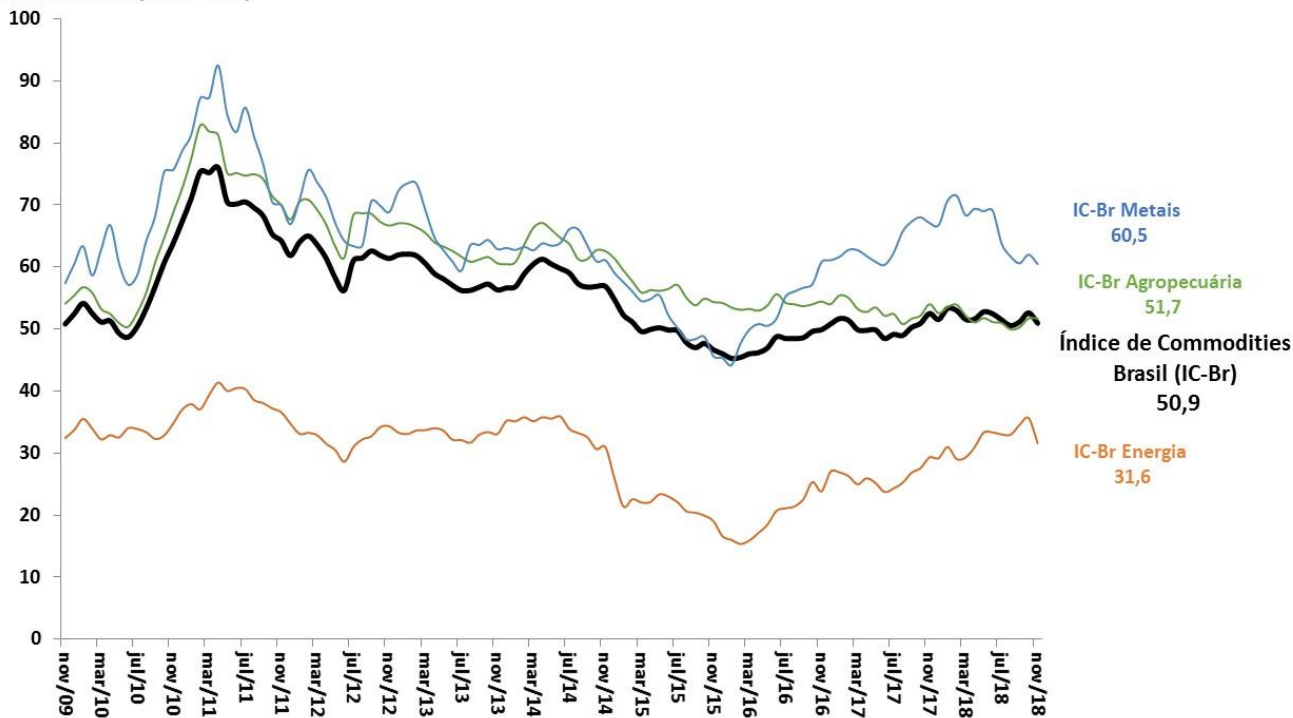

Fonte: BCB.

Evolução das Exportações Brasileiras por Países de Destino

% do Valor Total Exportado

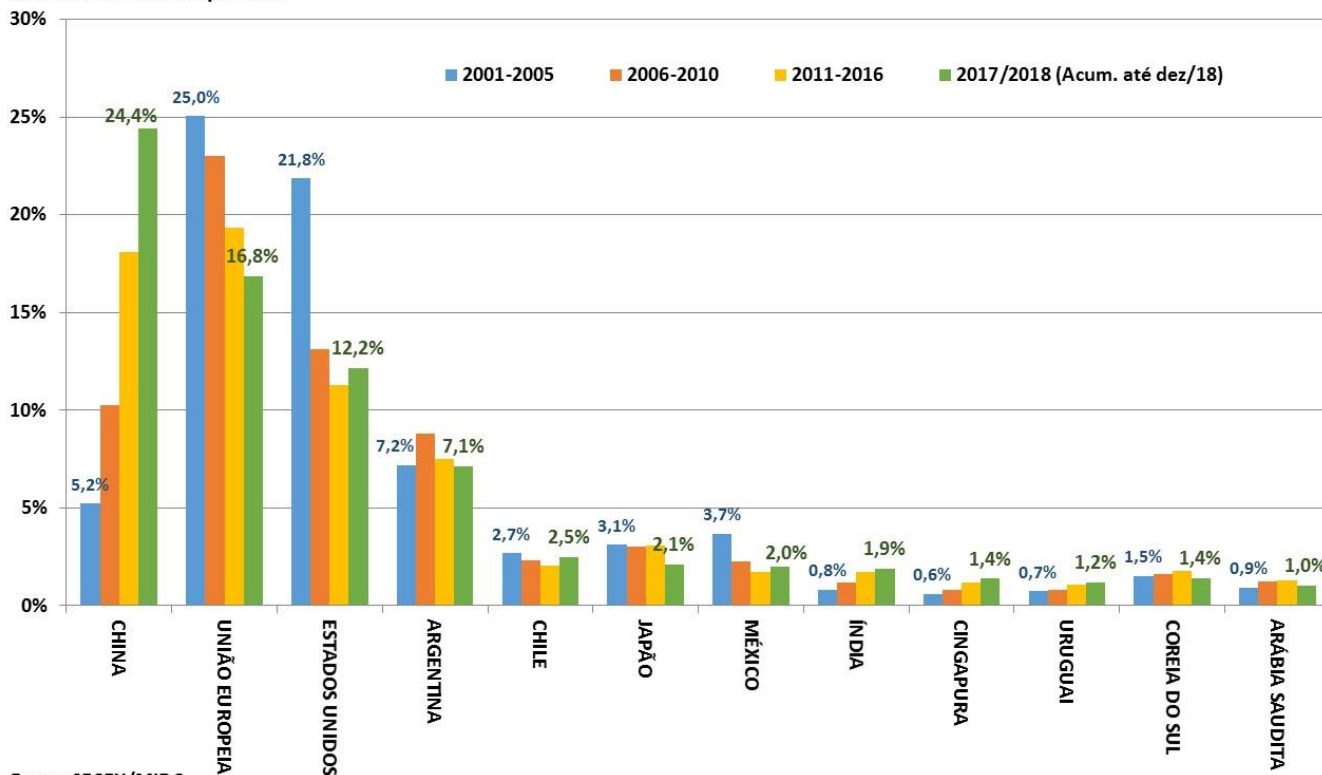

Fonte: SECEX/MIDC.

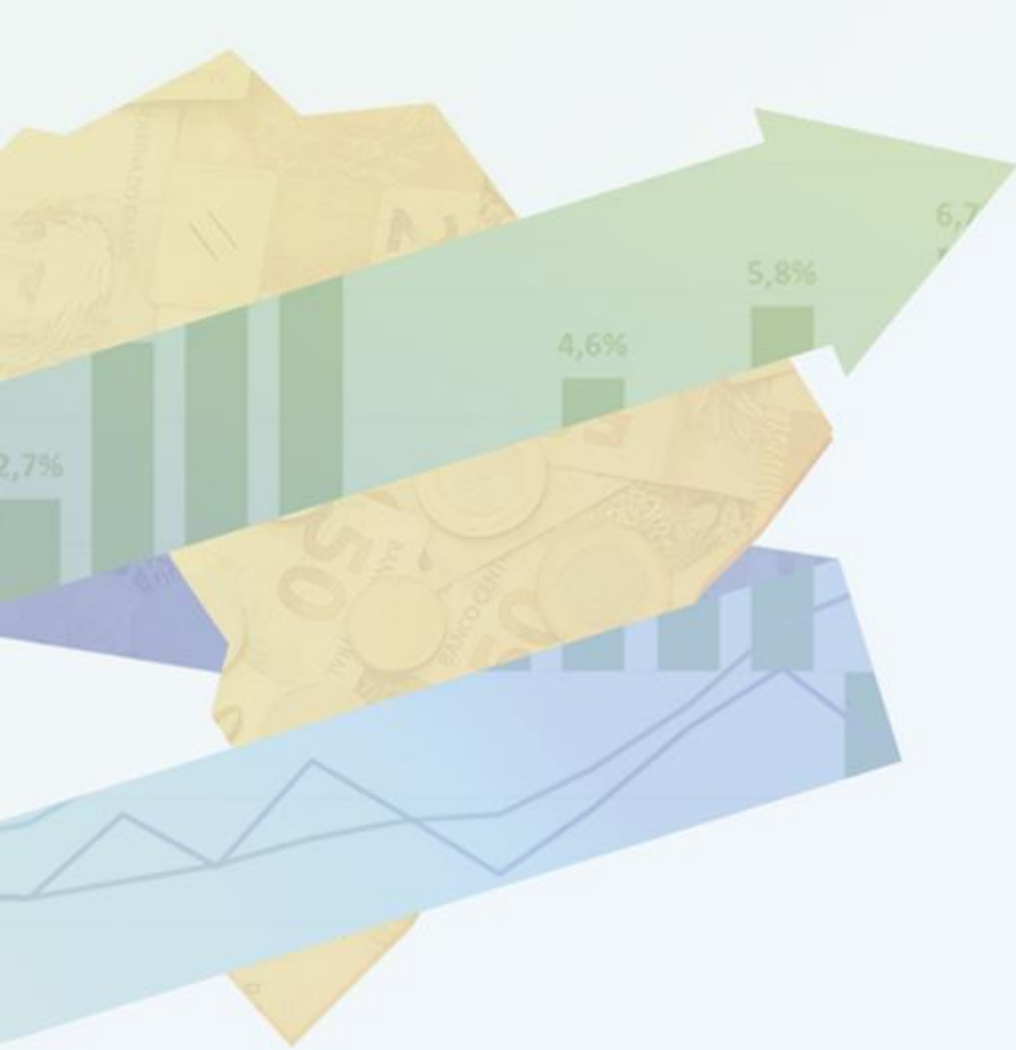

CONTAS EXTERNAS

Contas Externas

										BCB/Focus: 04/01/2019		
Balança de Pagamentos (BCB)	novembro-18		nov/18	var.2017 -	var.nov/18	var.out/18 -	var.nov/18 -	var. acum.	var. acum.			
em US\$ milhões	2016	2017	ac.12 meses	2016	ac.12m - 2017	out/17	nov/17	do ano - jan nov/17	do ano - jan nov/18	2018	2019	2020
Resultado BP	13.476	6.413	6.163	-52,4%	-3,9%	515,7%	-33,0%	-41,5%	-3,7%			
Saldo em Transações Correntes (STC)	-23.156	-5.487	-14.020	-76,3%	155,5%	-149,2%	-63,2%	-81,0%	238,3%	-15,0	-26,0	-38,0
<i>STC como % do PIB</i>	<i>-1,3%</i>	<i>-0,3%</i>	<i>-0,7%</i>	<i>1,02 pp</i>	<i>-0,47 pp</i>	<i>-0,5 pp</i>	<i>-0,4 pp</i>					
Balança Comercial	45.037	64.028	52.050	42,2%	-18,7%	11,4%	10,2%	45,4%	-20,2%	50,9	45,2	43,0
Exportações	184.453	217.243	237.092	17,8%	9,1%	16,6%	25,3%	18,5%	9,9%	246,0	257,1	273,0
Importações	139.416	153.215	185.042	9,9%	20,8%	16,4%	-13,2%	11,5%	1,7%	195,1	212,0	230,0
Serviços	-30.447	-33.850	-34.354	11,2%	1,5%	16,4%	-13,2%	11,5%	1,7%			
Rendas Primárias	-40.691	-38.297	-34.668	-5,9%	-9,5%	-26,1%	-20,7%	-1,3%	-10,4%			
Rendas Secundárias (transferências)	2.944	2.632	2.951	-10,6%	12,1%	45,1%	113,3%	-23,1%	15,4%			
Conta Capital	274	379	422	38,6%	11,3%	-53,2%	1555,6%	41,1%	11,5%			
Conta Financeira	-9.407	1.305	-7.435	-113,9%	-669,7%	-169,8%	-97,6%	-148,0%	-253,1%			
Investimento Direto	-57.832	-49.157	-66.078	-15,0%	34,4%	16,2%	96,0%	-1,6%	33,5%			
Investimento Estrangeiro Direto no País (IDP, antigo IDE)	72.525	68.510	80.686	-5,5%	17,8%	17,6%	123,7%	7,7%	18,6%	75,0	79,5	84,4
Investimento em Carteira	18.993	14.042	9.043	-26,1%	-35,6%	-172,2%	72,4%	-35,6%	-43,5%			
Ações	-7.503	-2.482	915	-66,9%	-136,9%	-93,5%	-877,0%	-82,8%	-274,5%			
Títulos de Renda Fixa	30.726	9.713	5.432	-68,4%	-44,1%	-82,9%	62,7%	-81,9%	-83,3%			
Outros Investimentos, Fluxos de Capitais	29.433	36.421	49.600	23,7%	36,2%	15,1%	-12132,3%	61,6%	31,0%			
Reservas Internacionais - conceito liquidez (saldo em final de período)	365.016	373.972	379.722	2,5%	1,5%	0,0%	-0,4%					
Dívida Externa Bruta (BCB)	novembro-18		nov/18	2016	nov/18	var. pp	2016	nov/18	var. pp			
em US\$ milhões	2016	2017	% do total	% do total	% PIB	% PIB						
Dívida Externa Total - conceito ampliado	675.841	667.103	674.792	100,0%	100,0%	-	37,6%	33,5%	-4,1 pp			
Dívida Externa Bruta	326.297	317.305	311.595	48,3%	46,2%	-2,1 pp	18,2%	15,5%	-2,7 pp			
Setor Público	74.379	75.791	73.848	22,8%	23,7%	0,9 pp	4,1%	3,7%	-0,5 pp			
Setor Privado e Setor Público Financeiro	251.918	241.514	237.748	77,2%	76,3%	-0,9 pp	14,0%	11,8%	-2,2 pp			
Curto Prazo	56.327	51.287	61.623	17,3%	19,8%	2,5 pp	3,1%	3,1%	-0,1 pp			
Médio e Longo Prazo	269.970	266.018	249.973	82,7%	80,2%	-2,5 pp	15,0%	12,4%	-2,6 pp			
Empréstimos Intercompanhia	222.344	227.841	235.998	32,9%	35,0%	2,1 pp	12,4%	11,7%	-0,7 pp			
Títulos de Renda Fixa no Brasil de posse de não residentes	127.199	121.956	127.199	18,8%	18,9%	0,0 pp	7,1%	6,3%	-0,8 pp			

Brasil: Câmbio Efetivo Real e Ajuste nas Contas Externas

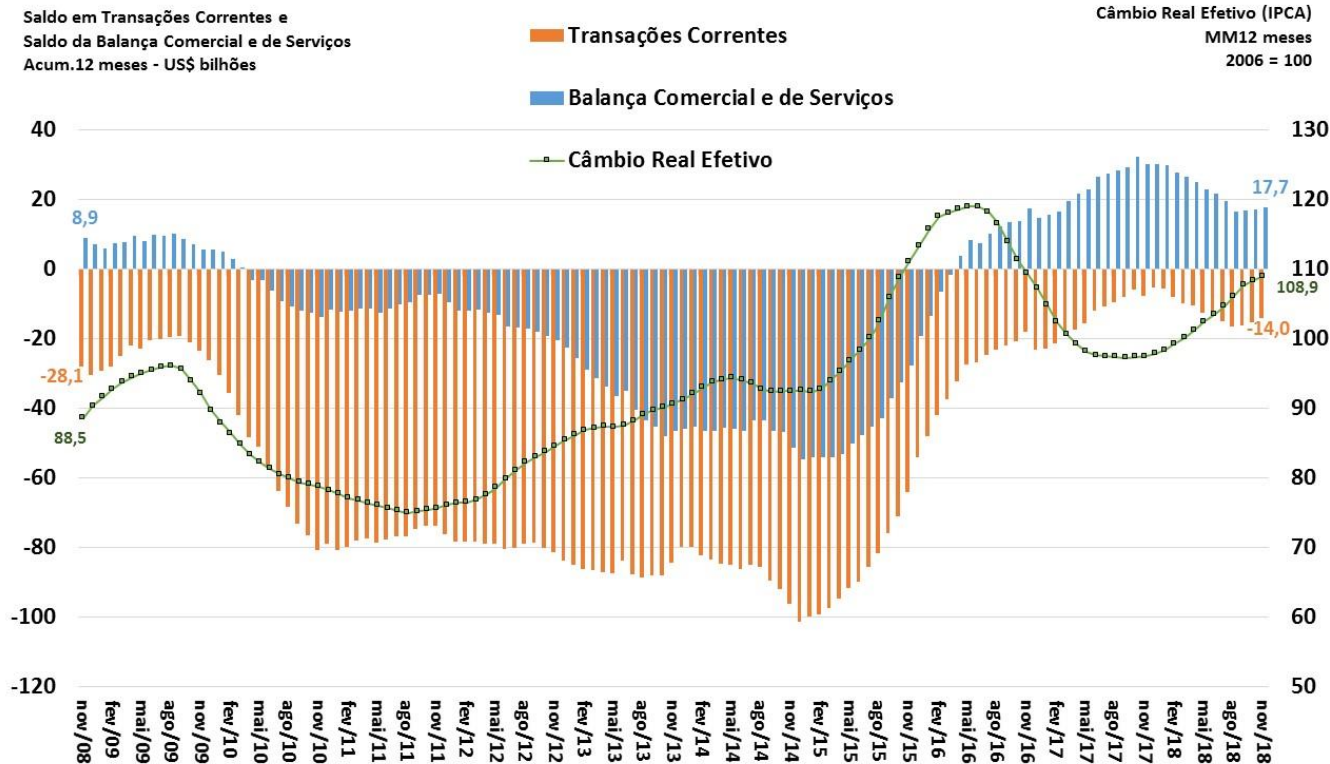

Fonte: BCB.

Saldo em Transações Correntes como % do PIB

Valores Acumulados em 12 Meses
Em % do PIB

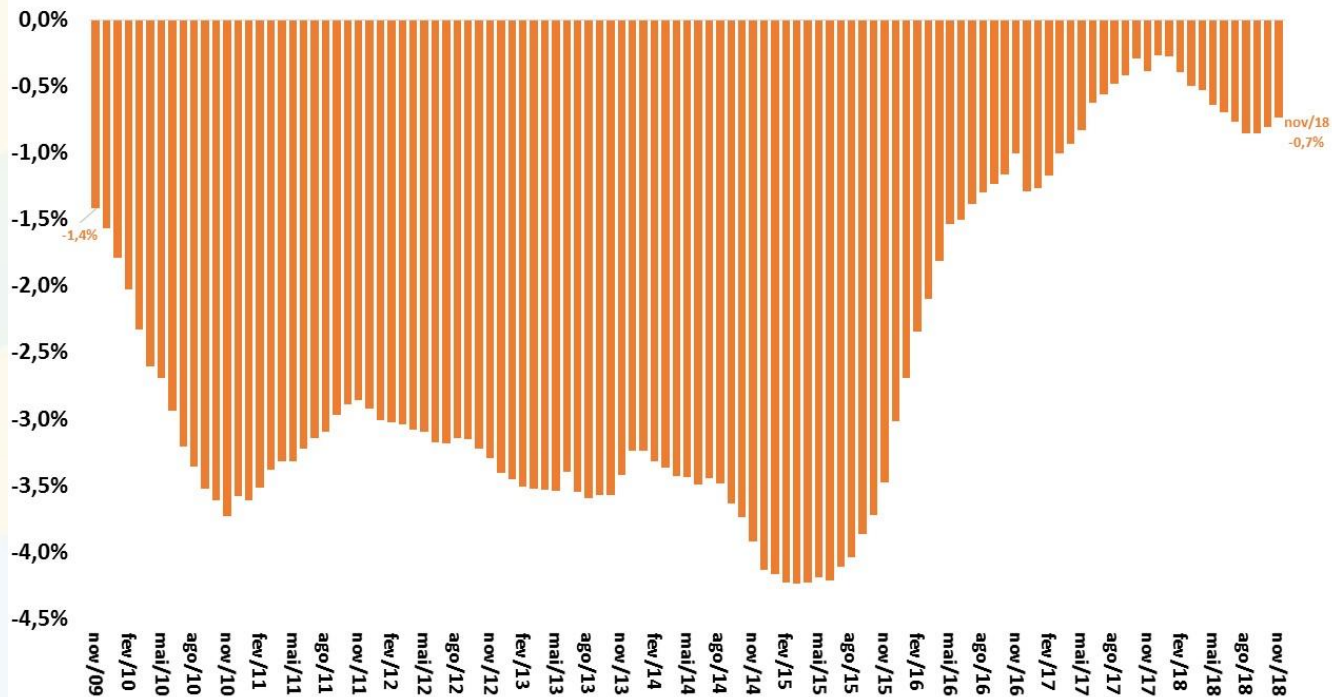

Fonte: BCB.

Financiamento do Déficit em Transações Correntes

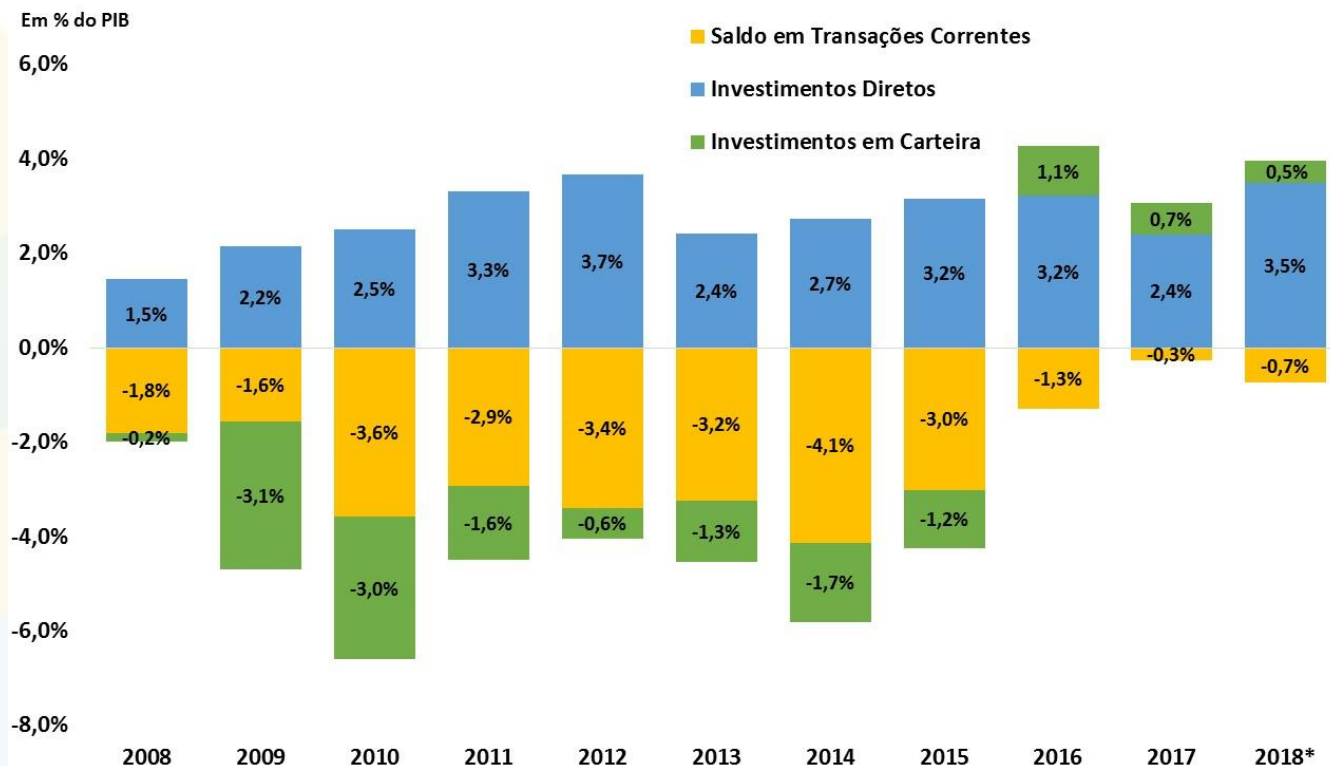

Fonte: BCB. *Acumulado em 12 meses até novembro/2018.

Detalhamento do Saldo em Transações Correntes

Balança Comercial, de Serviços e Rendas
Acum.12 meses - US\$ bilhões

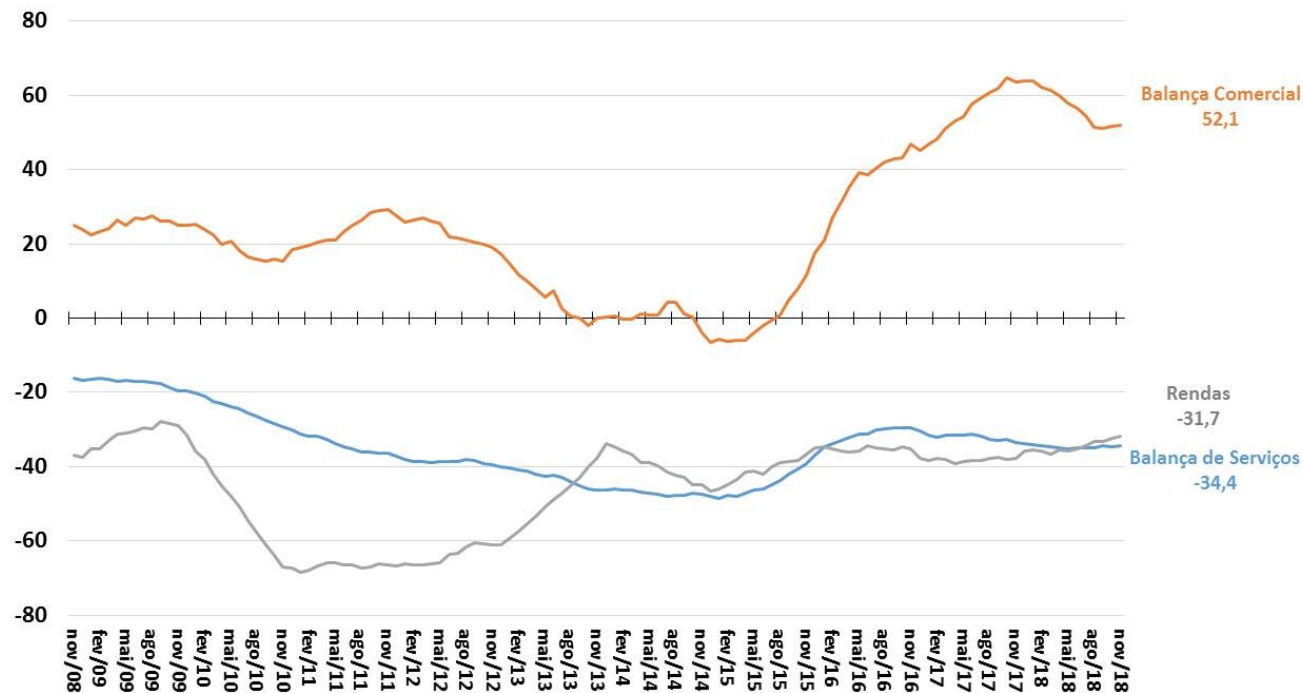

Fonte: BCB.

Balança de Serviços e Principais Componentes

Balança de Serviços e principais componentes
Acum.12 meses - US\$ bilhões

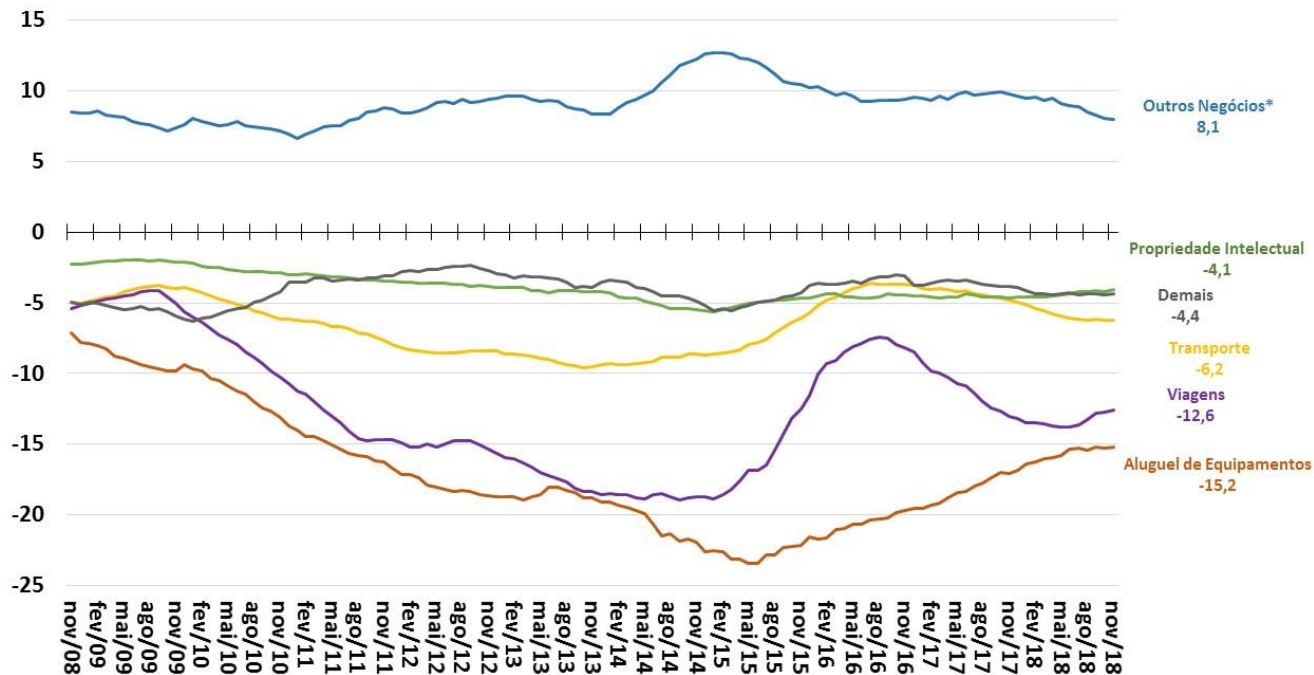

Fonte: BCB.

*Inclui serviços de pesquisa e desenvolvimento, serviços jurídicos, serviços de publicidade, serviços de engenharia e arquitetura, serviços de limpeza e despoluição.

Conta Financeira e Principais Componentes

Saldos da Conta Financeira

Valores + Ingressos Líquidos / - Saídas Líquidas

Acum.12 meses - US\$ bilhões

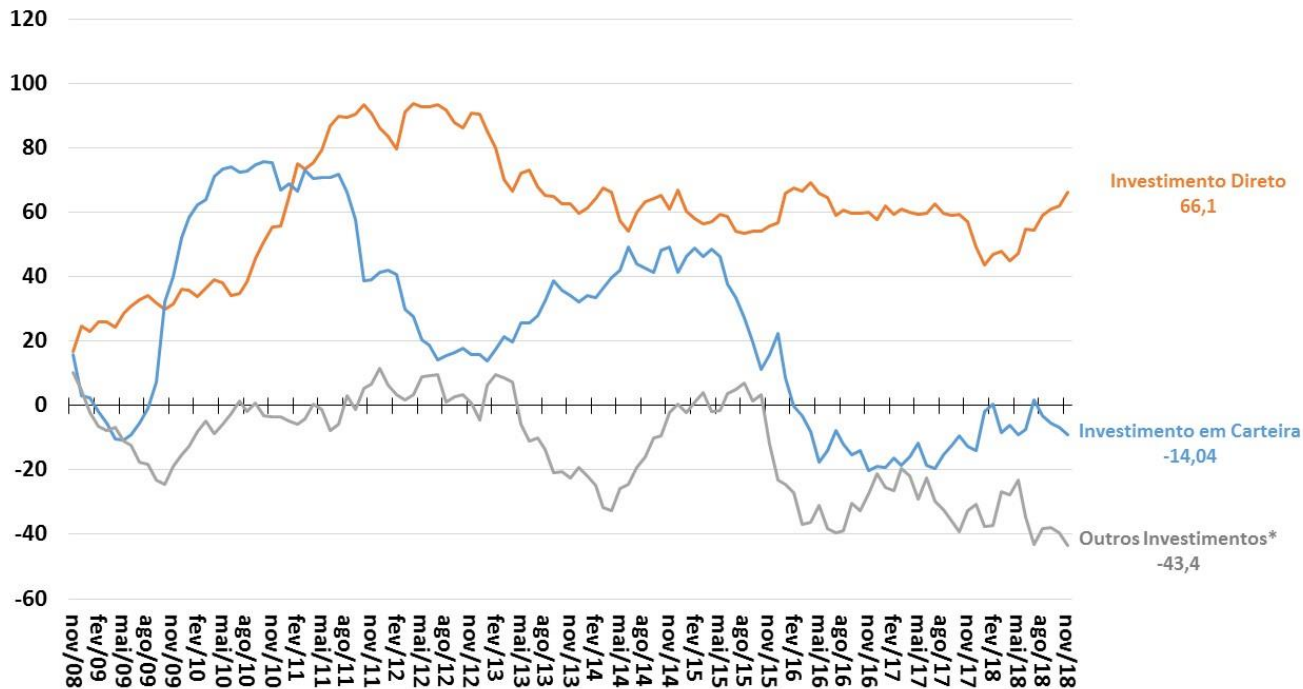

Fonte: BCB. *Empréstimos e Créditos Comerciais.

Investimentos Diretos – Principais Componentes

Investimentos Direto - principais componentes
 Valores + Ingressos Líquidos / - Saídas Líquidas
 Acum.12 meses - US\$ bilhões

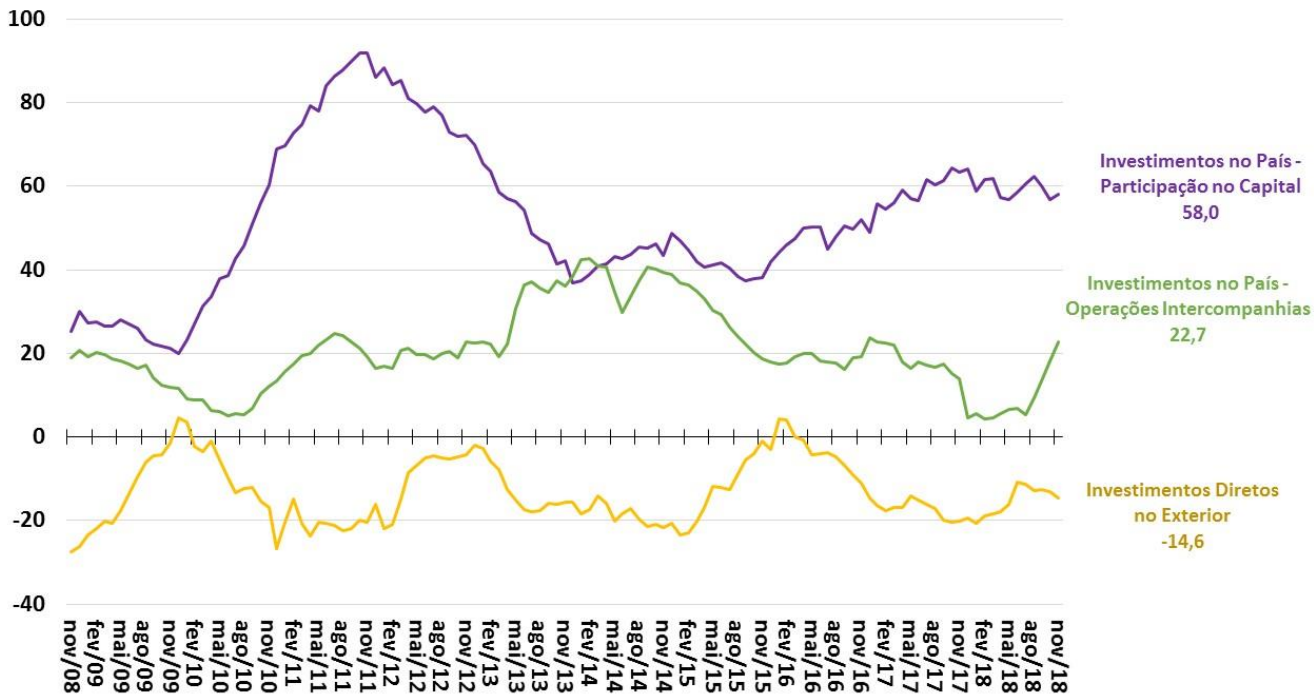

Fonte: BCB.

Investimentos em Carteira – Principais Componentes

Investimentos em Carteira - principais componentes

Valores + Ingressos Líquidos / - Saídas Líquidas

Acum.12 meses - US\$ bilhões

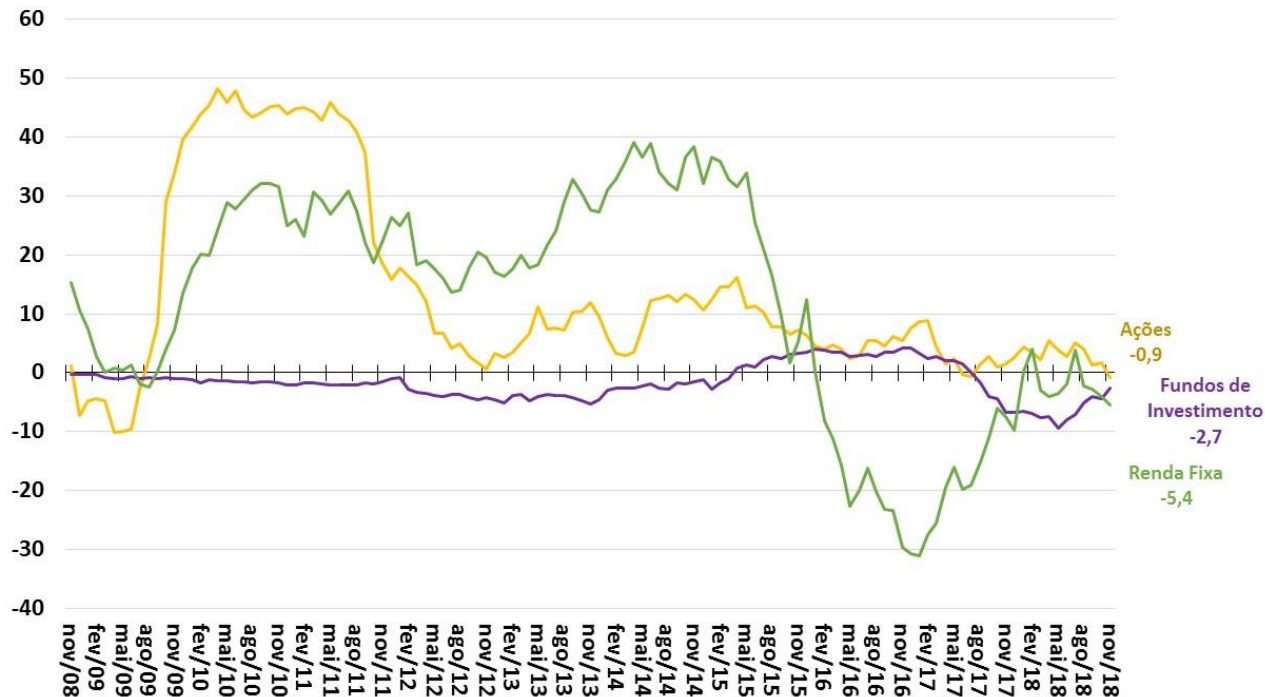

Fonte: BCB.

Reservas Internacionais e Swap Cambial

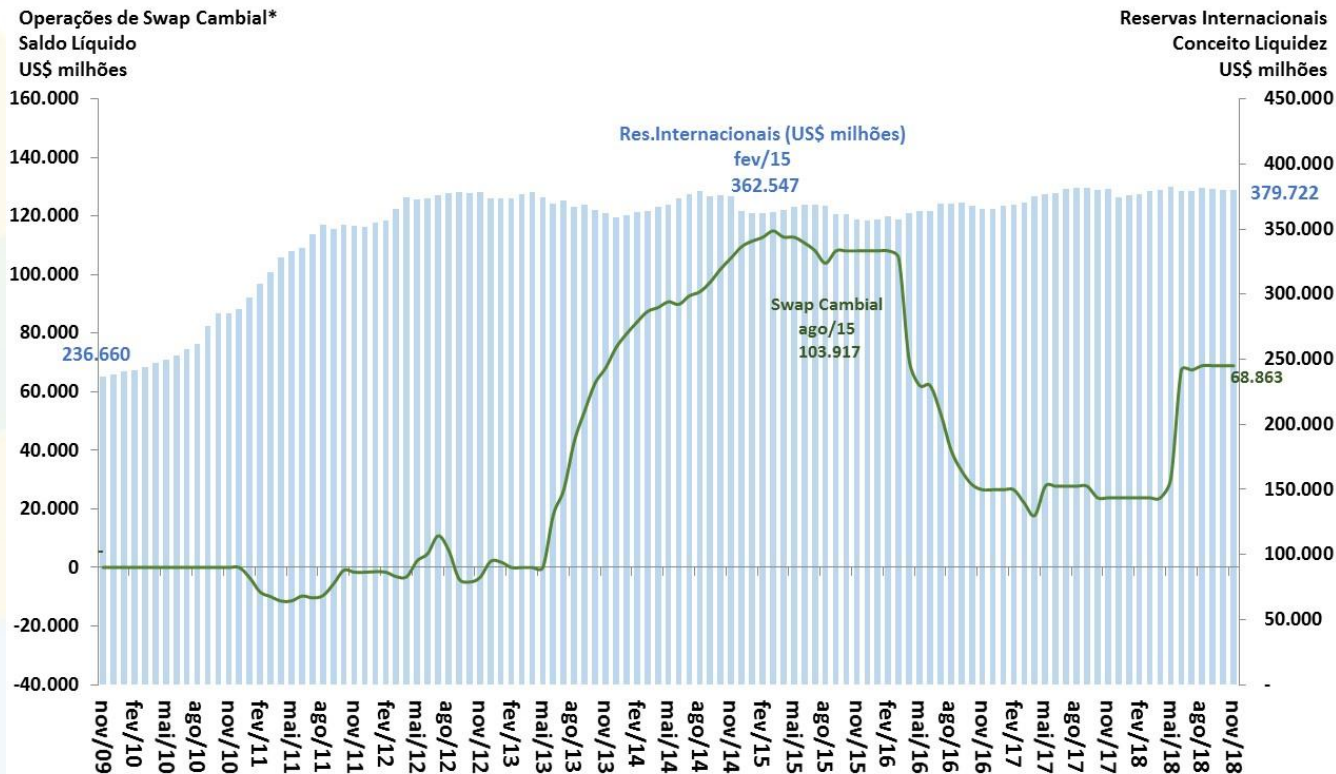

Fonte: BCB. * Valores positivos implicam em posição líquida vendida em câmbio e valores negativos em posição líquida comprada em câmbio.

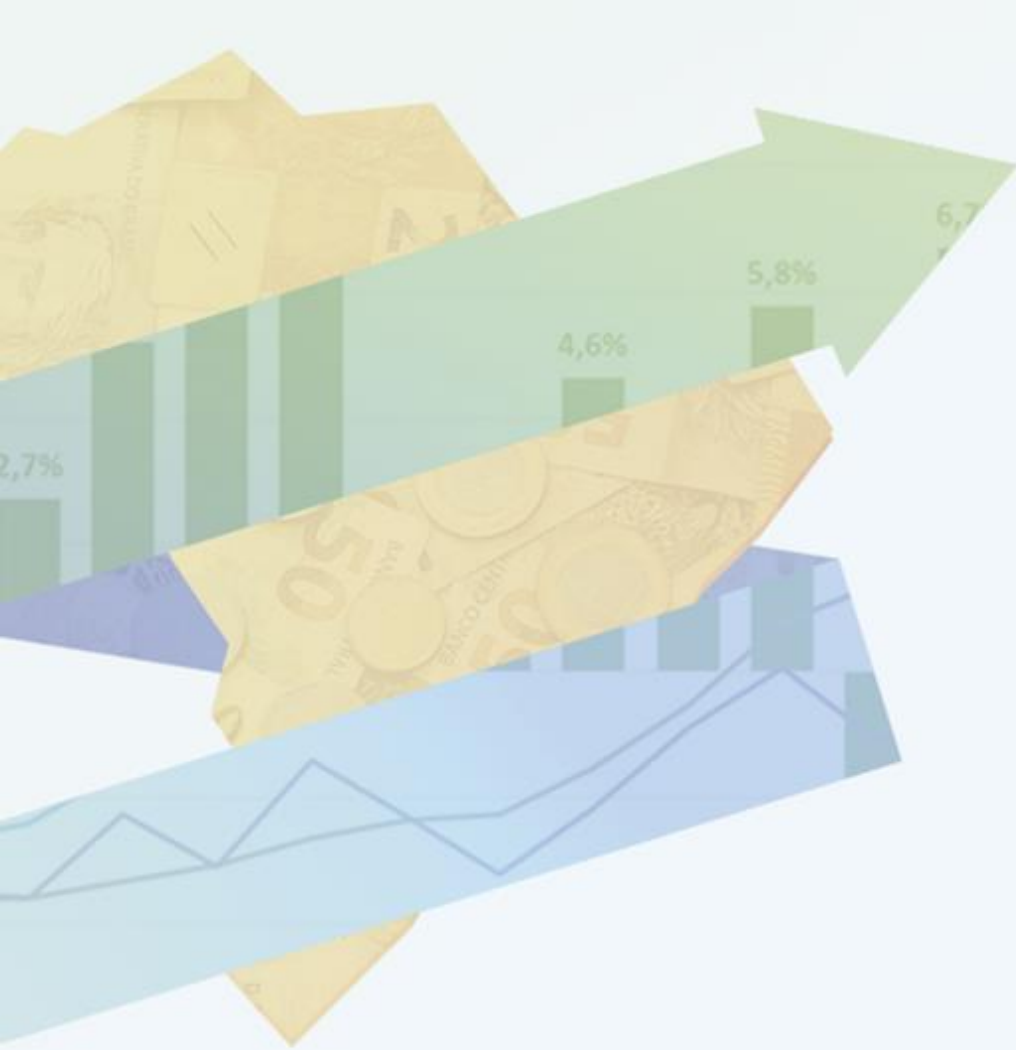

CONTAS PÚBLICAS

Contas Públicas

										BCB/Focus:		04/01/2019			
Resultado do Governo Central (STN/MF)		novembro-18	Valores Acumulados em 12 meses (R\$ milhões)							var. %			2018	2019	2020
ACIMA DA LINHA (STN/MF)		2013	2014	2015	2016	2017	nov/18 acum. 12 meses	2017 / 2016	Acum.12 meses / 2017	Acum. 2018 / Acum. 2017					
Receita Total		157.550	1.221.474	1.247.789	1.314.953	1.383.082	1.491.289	5,2%	7,8%	8,8%					
Receitas do Tesouro Nacional		871.836	883.971	897.517	956.816	1.008.297	1.104.439	5,4%	9,5%	10,6%					
Receitas da Previdência Social		307.147	337.503	350.272	358.137	374.785	386.850	4,6%	3,2%	3,7%					
Transferências a Estados e Municípios		181.895	198.462	204.684	226.835	228.335	253.639	0,7%	11,1%	12,4%					
Receita Líquida Total		997.088	1.023.013	1.043.105	1.088.118	1.154.746	1.237.650	6,1%	7,2%	8,1%					
Despesa Total		920.095	1.040.223	1.159.535	1.249.393	1.279.008	19.217	2,4%	5,6%	6,4%					
Despesa do Tesouro Nacional		563.092	646.022	723.445	741.522	721.773	768.336	-2,7%	6,5%	7,4%					
Benefícios Previdenciários		357.003	394.201	436.090	507.871	557.235	582.837	9,7%	4,6%	5,1%					
Resultado do Governo Central (STN/MF)		novembro-18	Valores Acumulados em 12 meses (R\$ milhões)							% do PIB			2018	2019	2020
ACIMA DA LINHA (STN/MF)		2013	2014	2015	2016	2017	nov/18 acum. 12 meses	2016	2017	nov/18 acum. 12 meses					
Resultado Primário do Governo Central		76.994	-17.211	-116.430	-161.276	-124.261	-113.523	-2,6%	-1,9%	-1,7%					
Tesouro Nacional		126.850	39.487	-30.612	-11.542	58.189	82.464	-0,2%	0,9%	1,2%					
Previdência Social		-49.856	-56.698	-85.818	-149.734	-182.450	-195.988	-2,4%	-2,8%	-2,9%					
Resultado do Setor Público (BCB)		novembro-18	Valores Acumulados em 12 meses (R\$ milhões)							% do PIB			2018	2019	2020
ABAIXO DA LINHA (Necessidade de Financiamento do Setor Público)		2013	2014	2015	2016	2017	nov/18 acum. 12 meses	2016	2017	nov/18 acum. 12 meses					
Meta Superávit Primário - PLDO 2018 (% do PIB)															
Resultado Primário do Setor Público Consolidado		-91.306	32.536	111.249	155.791	110.583	99.447	2,5%	1,7%	1,5%	-1,8%	-1,8%	-1,4%		
Governo Central		-75.291	20.472	116.656	159.473	-3.361	105.581	2,5%	1,8%	1,5%					
Estados e Municípios		-16.337	7.790	-9.684	-4.666	-7.498	-3.187	-0,1%	-0,1%	0,0%					
Empresas Estatais (exclui Petrobrás e Eletrobrás)		322	4.274	4.278	983	-362	-2.947	0,0%	0,0%	0,0%					
Juros Nominais (sem desvalorização cambial)		248.856	311.380	501.786	407.024	400.826	385.594	6,5%	6,1%	5,6%					
Resultado Nominal (sem desvalorização cambial)		157.550	343.916	613.035	562.815	511.408	485.041	9,0%	7,8%	7,1%	-7,0%	-6,5%	-6,0%		
Dívida Líquida do Setor Público (BCB)		novembro-18	Saldo em R\$ milhões							var. %			2018	2019	2020
saldo em final de período (R\$ milhões)		dez/13	dez/14	dez/15	dez/16	dez/17	nov/18	dez/16- dez/15	dez/17- dez/16	nov/18- dez/17					
Setor Público Consolidado (R\$ milhões)		1.626.335	1.883.147	2.136.898	2.892.913	3.382.942	3.644.412	35,38%	16,94%	7,73%					
Governo Central		1.025.358	1.200.680	1.312.962	2.090.133	2.534.119	2.724.796	59,2%	21,2%	7,5%					
Estados e Municípios		569.794	643.066	771.635	747.503	789.403	857.705	-3,1%	5,6%	8,7%					
Empresas Estatais		31.183	39.402	52.292	55.278	59.420	61.911	5,7%	7,5%	4,2%					
Dívida Interna Líquida		2.341.011	674.096	3.289.112	3.856.985	4.393.145	4.812.413	17,3%	13,9%	9,5%					
Dívida Externa Líquida		-714.676	-786.400	-1.152.224	-964.072	-1.010.203	-1.168.001	-16,3%	4,8%	15,6%					
Dívida Líquida do Setor Público (% do PIB)		30,5%	32,6%	35,6%	46,2%	51,6%	53,3%	10,6 pp	5,4 pp	1,7 pp	54,0%	56,7%	58,7%		
Dívida Bruta do Governo Geral (% do PIB)		51,5%	56,3%	65,5%	70,0%	74,0%	77,3%	4,5 pp	4,1 pp	3,3 pp					
Dívida Bruta do Governo Geral (R\$ milhões)		3.177.361	3.560.826	4.300.759	4.853.850	5.449.151	5.830.454	12,86%	12,26%	7,00%					

Ajuste Fiscal e Recuperação Econômica

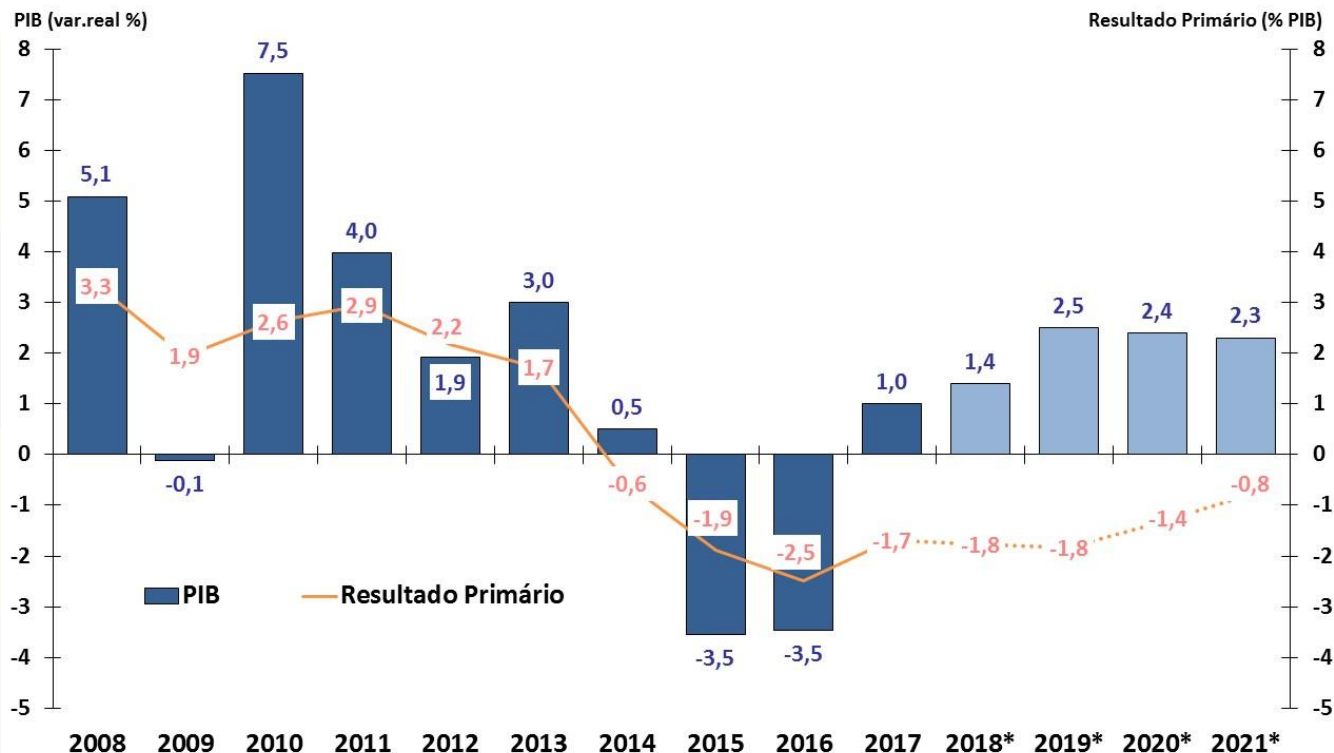

Fonte: IBGE/MP e BCB.

* Anexo IV de Metas Fiscais da PLDO 2019 e Grade de Parâmetros Macroeconômicos (SPE/MF), de novembro/2018.

Resultado Primário do Governo Central - % do PIB

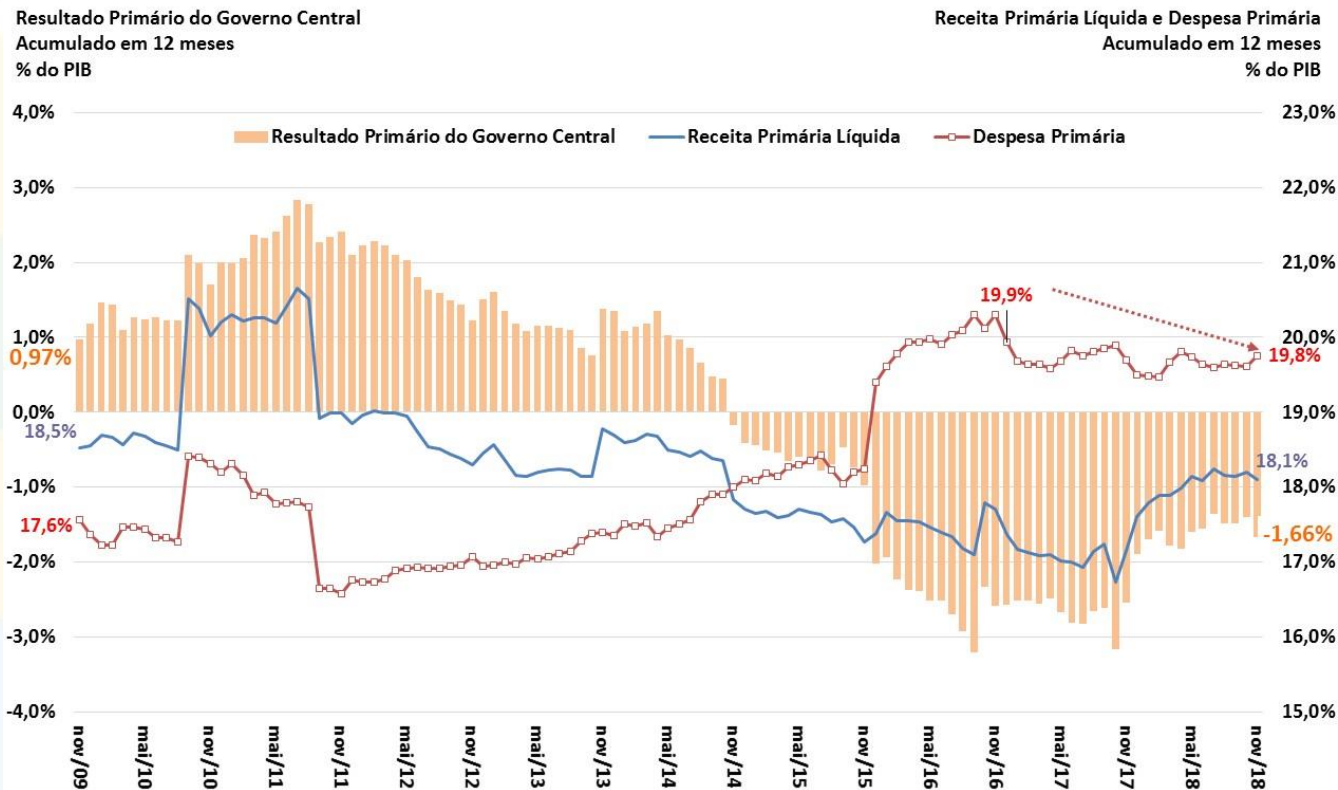

Fonte: BCB e STN/MF.

Resultado Primário do Governo Central – Valores Correntes

Resultado Primário do Governo Central
Acumulado em 12 meses
R\$ bilhões Correntes

Receita Primária Líquida e Despesa Primária
Acumulado em 12 meses
R\$ bilhões Correntes

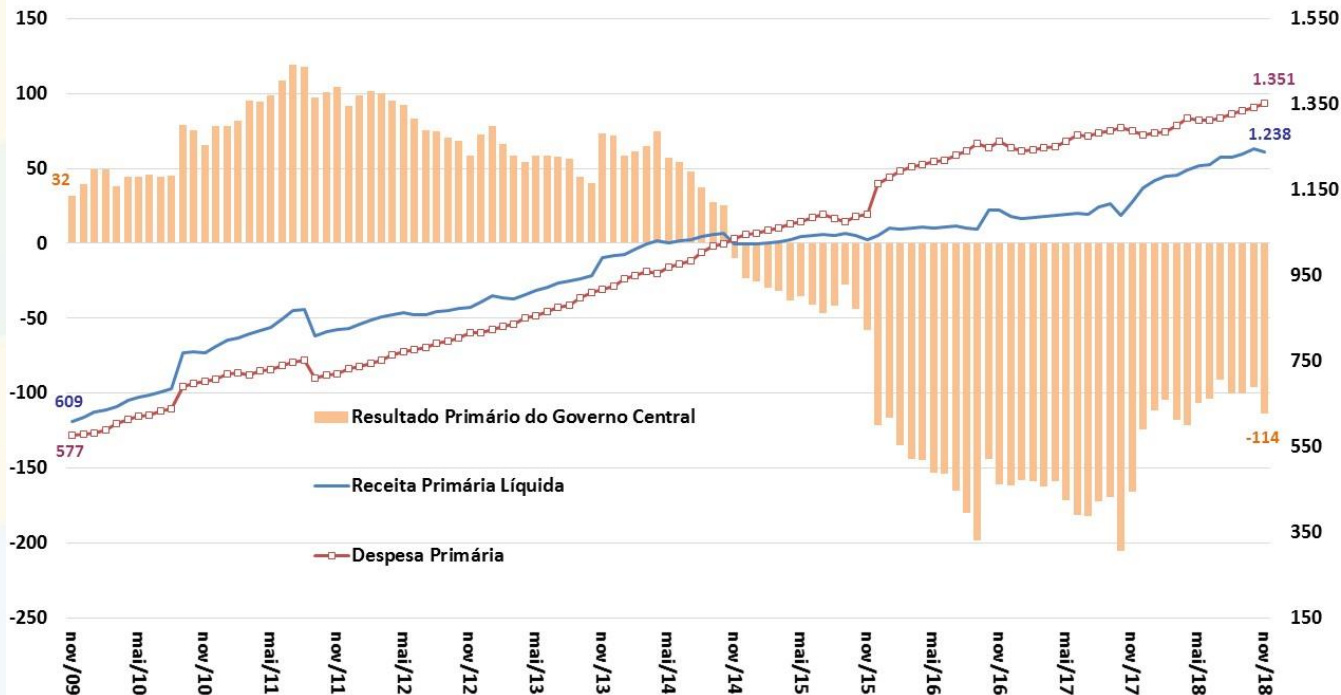

Fonte: STN/MF.

Resultado Primário do Governo Central – Valores Constantes

Resultado Primário do Governo Central
Acumulado em 12 meses
R\$ bilhões a preços do último mês disponível

Receita Primária Líquida e Despesa Primária
Acumulado em 12 meses
R\$ bilhões a preços do último mês disponível

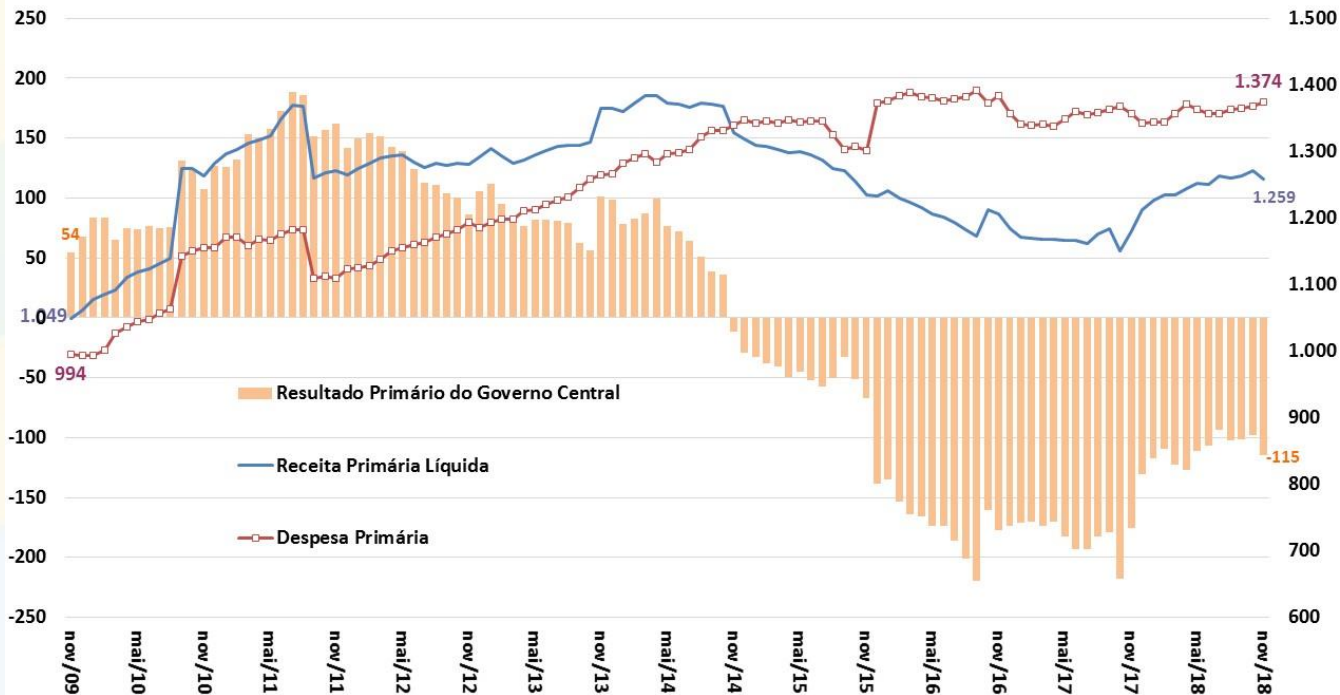

Fonte: STN/MF.

Regime Geral da Previdência Social

Resultado Previdência Social
Acumulado em 12 meses
% do PIB

Receita Líquida e Despesa da Previdência Social
Acumulado em 12 meses
% do PIB

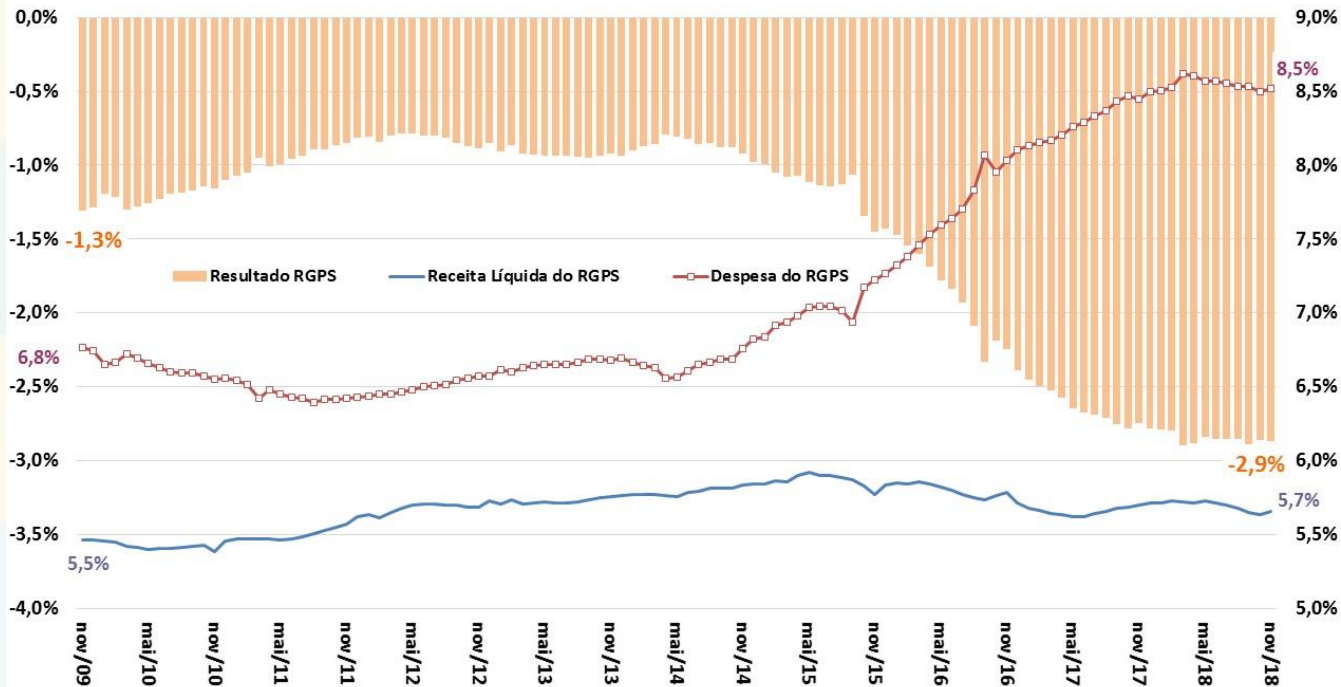

Fonte: BCB e STN/MF.

Resultado Primário do Setor Público Consolidado

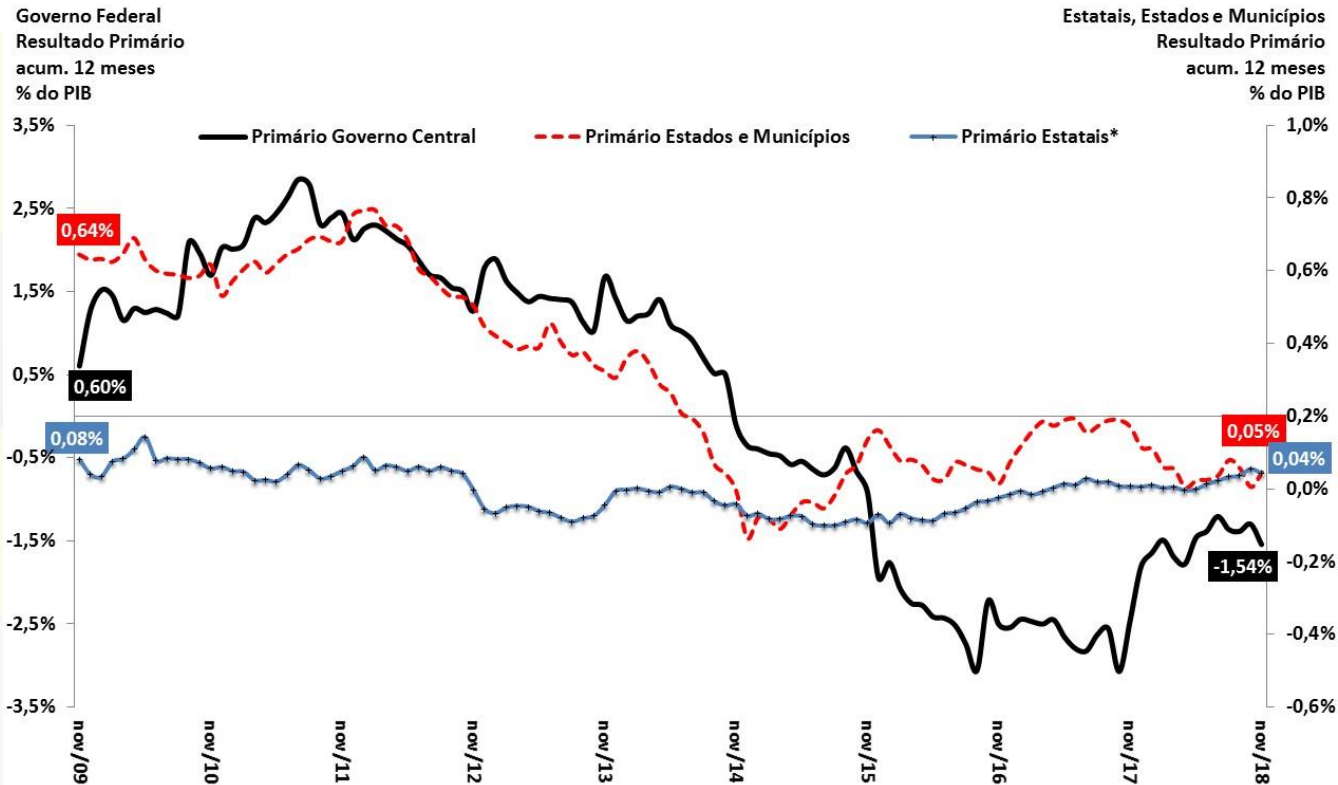

Fonte: BCB. * Não inclui Petrobrás e Eletrobrás.

Primário e Nominal do Setor Público Consolidado

Resultado Primário e Nominal
Setor Público Consolidado
Acum.12 meses - % PIB

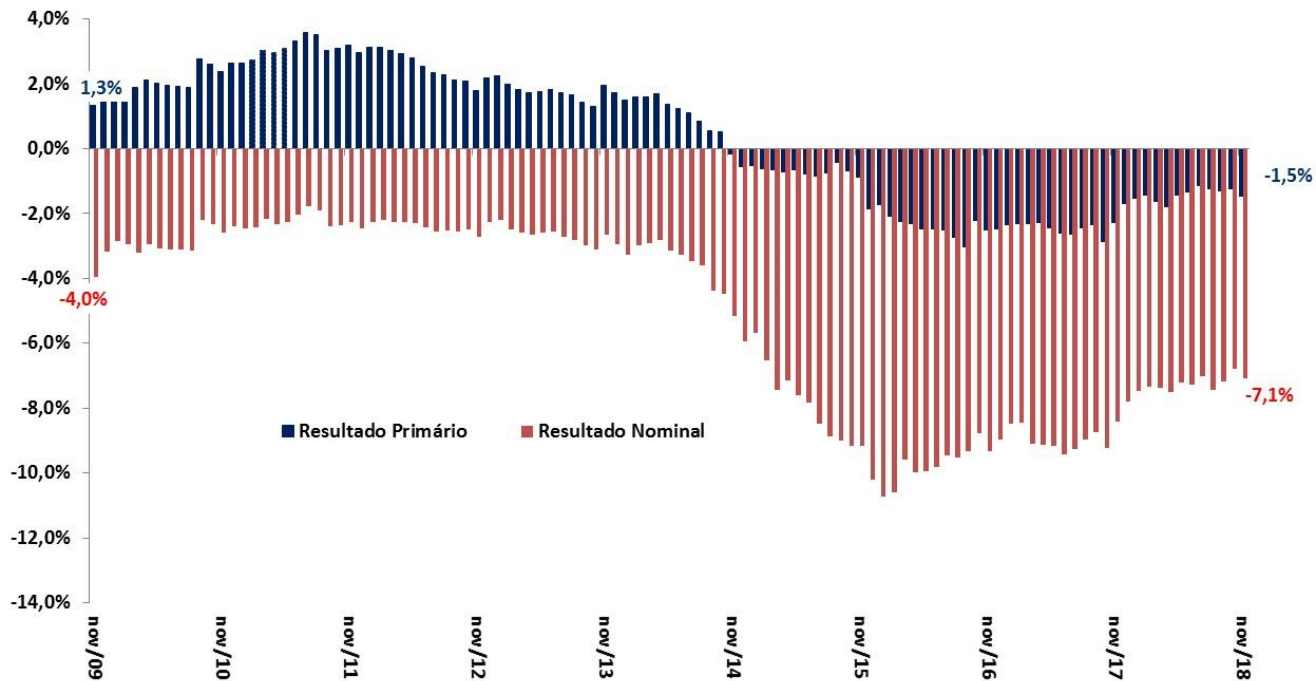

Fonte: BCB.

Dívida Líquida do Setor Público e Taxa de Juros Implícita

Dívida Líquida do Setor Público (DLSP)
% do PIB

Taxa de Juros Implícita da DSLP
Acumulada em 12 Meses (%)

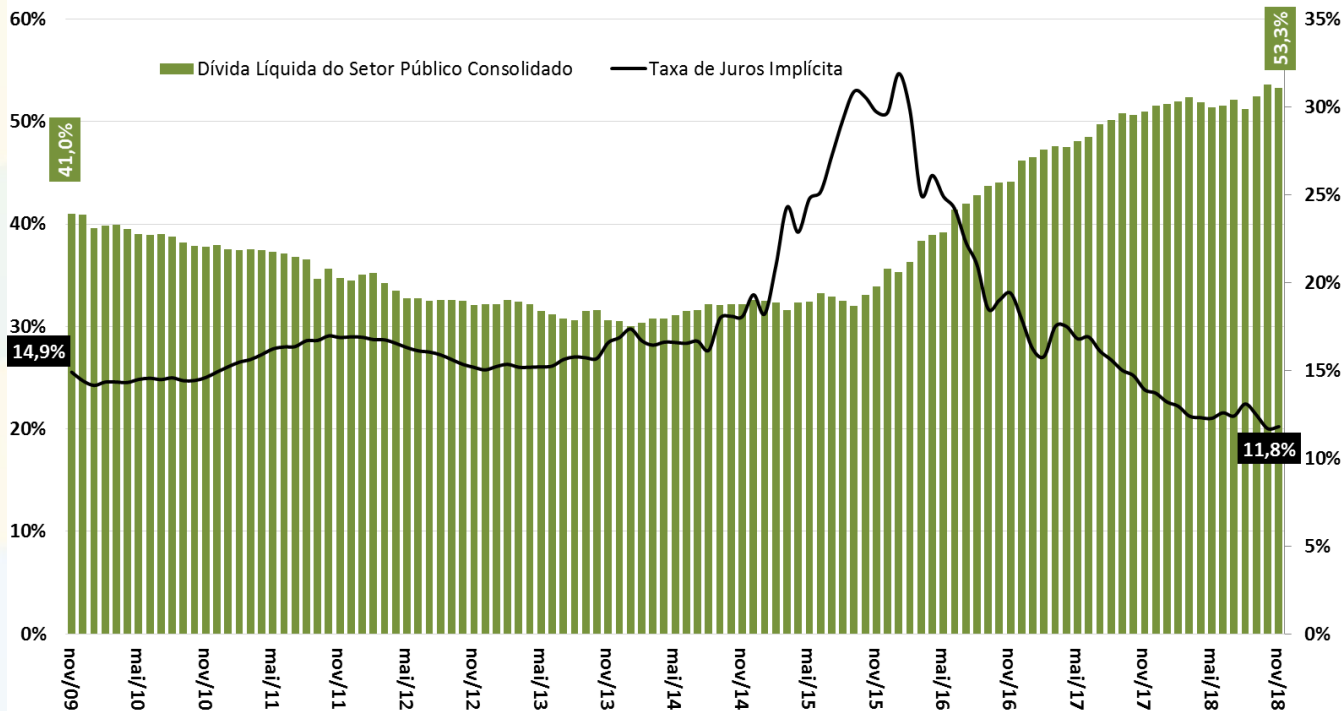

Fonte: BCB.

Dívida Bruta do Governo Geral

Dívida Bruta do Governo Geral (DBGG)
% do PIB

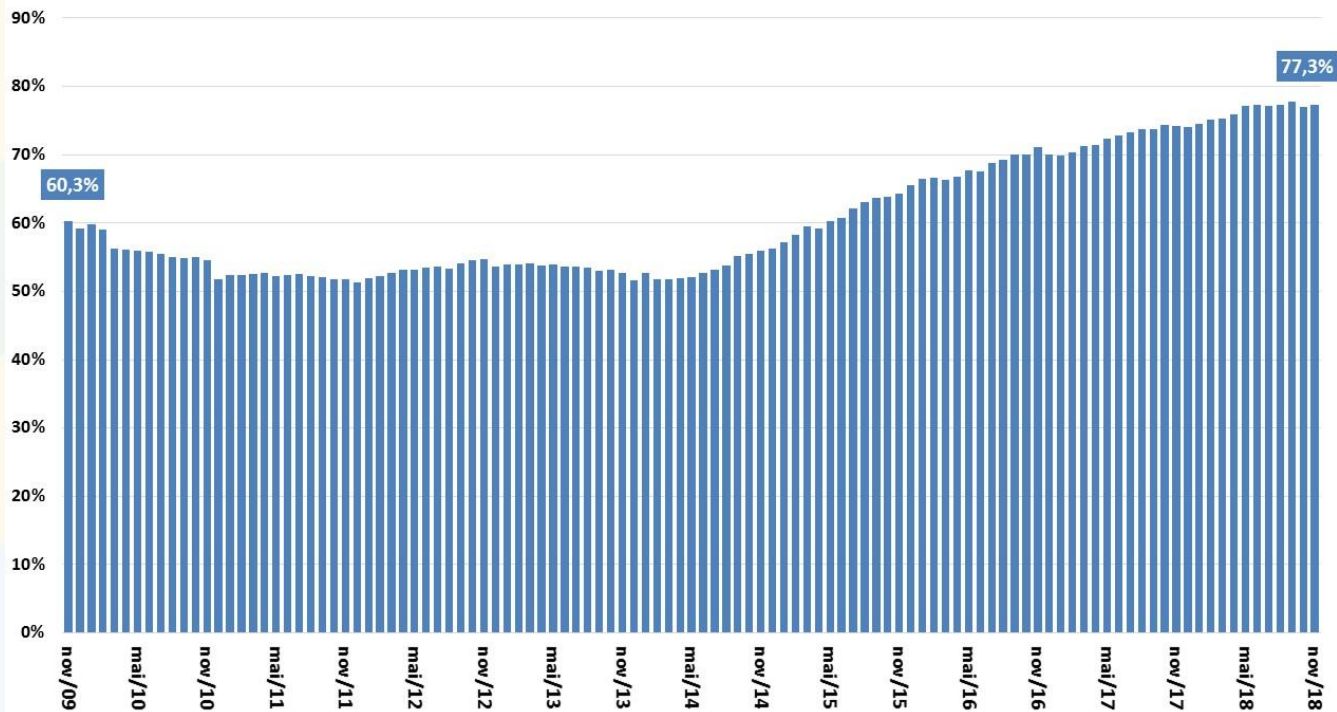

Fonte: BCB.



ECONOMIA INTERNACIONAL

Economia Internacional

FMI - World Economic Outlook,
Outubro de 2018.

Mundo	IV trim. 2017	2013	2014	2015	2016	2017	var. IV trim'15 -	var. IV trim'16 -	var. IV trim'17 -			2018	2019
	dados da FMI						IV trim'14	IV trim'15	IV trim'16				
Economia Mundial - PIB	3,5%	3,6%	3,5%	3,2%	3,7%	3,2%	3,2%	3,7%				3,7%	3,7%
Economias Desenvolvidas	1,3%	2,1%	2,3%	1,7%	2,4%	1,8%	2,0%	2,3%				2,4%	2,1%
Economias Emergentes e em Desenvolvimento	5,1%	4,7%	4,3%	4,4%	4,7%	4,4%	4,4%	4,8%				4,7%	4,7%
América Latina e Caribe	2,9%	1,3%	0,3%	-0,6%	1,3%	-1,1%	-1,1%	1,3%				1,2%	2,2%
Comércio Internacional de Bens e Serviços	3,6%	3,8%	2,8%	2,2%	5,2%	1,4%	0,9%	4,9%				4,2%	4,0%
Contas Nacionais	III trim. 2018	2013	2014	2015	2016	2017	var. II trim'18 -	var. III trim'18 -	I trim'18	II trim'18	III trim'18	2018	2019
dados da FMI, OCDE, Eurostat, NBSC e METI	II trim'17						III trim'17	var.acumul. 4	var.acumul. 4	var.acumul. 4			
EUA - PIB	1,8%	2,5%	2,9%	1,6%	2,2%	2,9%	3,0%	2,4%	2,6%	2,7%	2,9%	2,5%	
Consumo das Famílias	1,5%	2,9%	3,7%	2,7%	2,5%	2,6%	3,0%	2,5%	2,5%	2,7%			
Consumo da Administração Pública	-2,4%	-0,9%	1,9%	1,4%	-0,1%	1,3%	2,3%	0,1%	0,4%	1,1%			
Investimento	6,9%	5,4%	4,8%	-1,3%	4,8%	4,6%	6,0%	5,6%	5,7%	5,5%			
Exportações de Bens e Serviços	3,6%	4,3%	0,6%	-0,1%	3,0%	5,7%	3,6%	3,5%	4,2%	4,6%			
Importações de Bens e Serviços (-)	1,5%	5,1%	5,5%	1,9%	4,6%	4,2%	5,7%	4,8%	4,7%	5,1%			
Produção Industrial	3,7%	4,9%	-1,8%	-1,0%	3,6%	3,6%	5,0%	1,0%	3,2%	4,1%			
Desemprego (% da Força de Trabalho)	7,4%	6,2%	5,3%	4,9%	4,3%	-0,3 pp	-0,1 pp	4,2%	4,0%	4,0%	4,1%	4,1%	4,2%
Inflação Preços ao Consumidor	1,5%	0,8%	0,7%	2,1%	2,1%	2,9%	2,6%	2,1%	2,4%	2,4%	2,3%	2,1%	
União Européia - PIB	0,3%	1,7%	2,3%	1,9%	2,4%	2,2%	1,9%	2,6%	2,5%	2,2%	2,2%	2,0%	
Consumo das Famílias	-0,1%	1,2%	2,1%	2,4%	1,9%								
Consumo da Administração Pública	0,4%	1,1%	1,4%	1,6%	1,0%								
Investimento	-1,3%	2,8%	4,8%	2,9%	3,1%								
Exportações de Bens e Serviços	2,3%	4,6%	6,3%	3,1%	5,4%								
Importações de Bens e Serviços (-)	1,8%	5,1%	7,1%	4,1%	4,4%								
Produção Industrial	-0,5%	1,2%	2,3%	1,3%	4,7%	1,5%		3,0%	3,4%				
Desemprego (% da Força de Trabalho)	10,8%	10,2%	9,4%	8,7%	7,6%	-0,6 pp	-0,2 pp	7,4%	7,2%	7,0%	7,6%	7,6%	
Inflação Preços ao Consumidor	1,0%	0,0%	0,2%	0,9%	1,7%	2,0%	2,2%	1,6%	1,8%	1,8%	1,9%	1,9%	
Japão - PIB	2,0%	0,4%	1,4%	0,9%	1,7%	1,4%	0,4%	1,7%	1,6%	1,2%	1,1%	0,9%	
Produção Industrial	-0,7%	2,1%	-0,9%	-0,2%	4,5%	2,0%		3,8%					
Desemprego (% da Força de Trabalho)	4,0%	3,6%	3,4%	3,1%	2,8%	-0,4 pp	0,0 pp	2,7%	2,6%	2,6%	2,9%	2,9%	
Inflação Preços ao Consumidor	1,5%	2,5%	0,2%	-0,1%	1,0%	0,7%	1,1%	0,8%	0,9%	0,9%	0,8%	1,5%	
China - PIB	7,8%	7,3%	6,9%	6,7%	6,9%	6,7%	6,5%	6,8%	6,8%	6,7%	6,6%	6,2%	
Produção Industrial	9,9%	7,9%	6,6%	6,0%	6,1%	6,6%	6,0%	7,2%	7,9%				
Desemprego (% da Força de Trabalho)	4,1%	4,1%	4,1%	4,0%	4,0%	-0,2 pp		3,9%	3,9%		4,0%	4,0%	
Inflação Preços ao Consumidor	2,5%	1,5%	1,6%	2,0%	1,8%	1,9%	2,3%	1,8%	1,9%	2,0%	2,2%	2,4%	

PIB das Principais Economias Mundiais

PIB - variação (%) ante trimestre anterior com ajuste sazonal
(dados anualizados)

10,0%

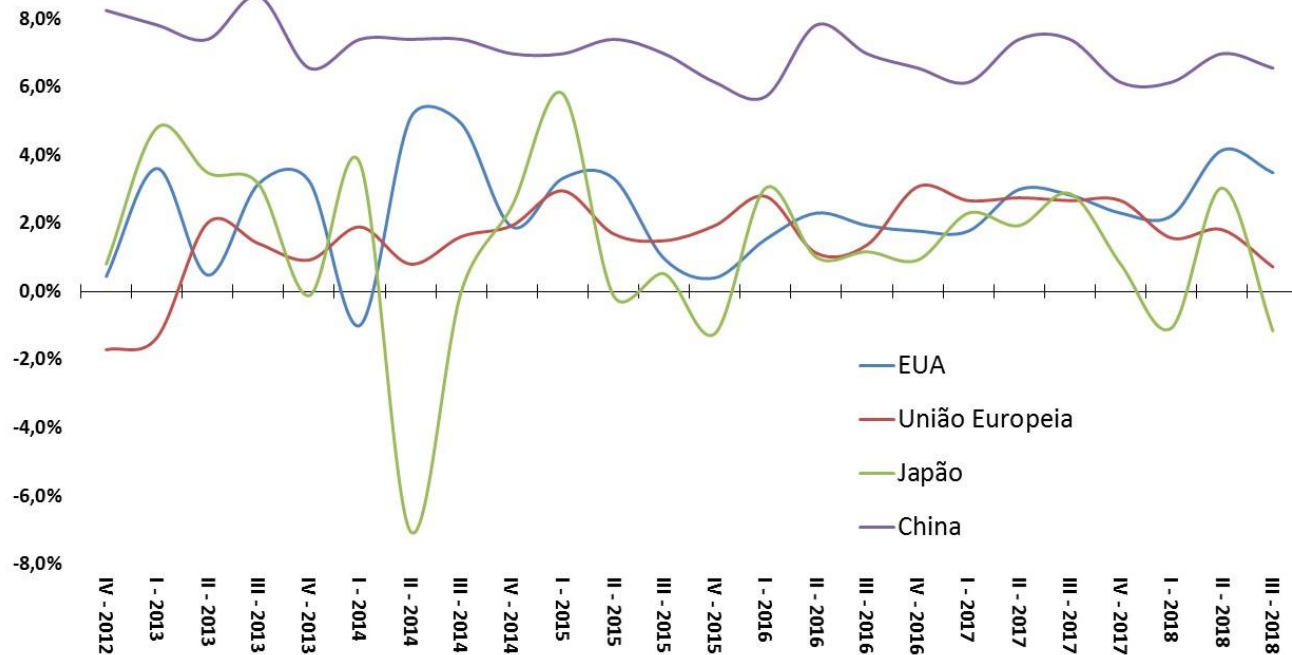

Fonte: OCDE.

Desemprego nas Principais Economias Mundiais

Taxa de Desemprego (% da Força de Trabalho)

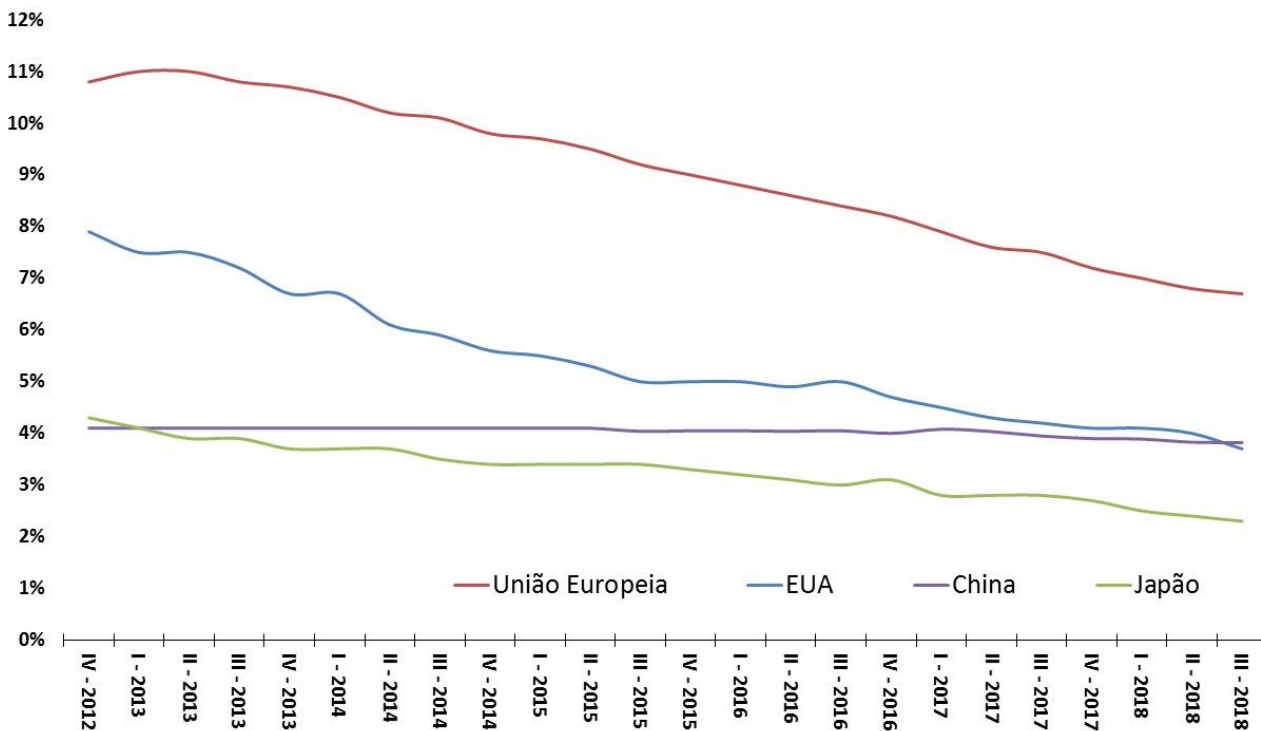

Fonte: OCDE.

Inflação ao Consumidor nas Principais Economias Mundiais

Inflação ao Consumidor (var.% ao ano)

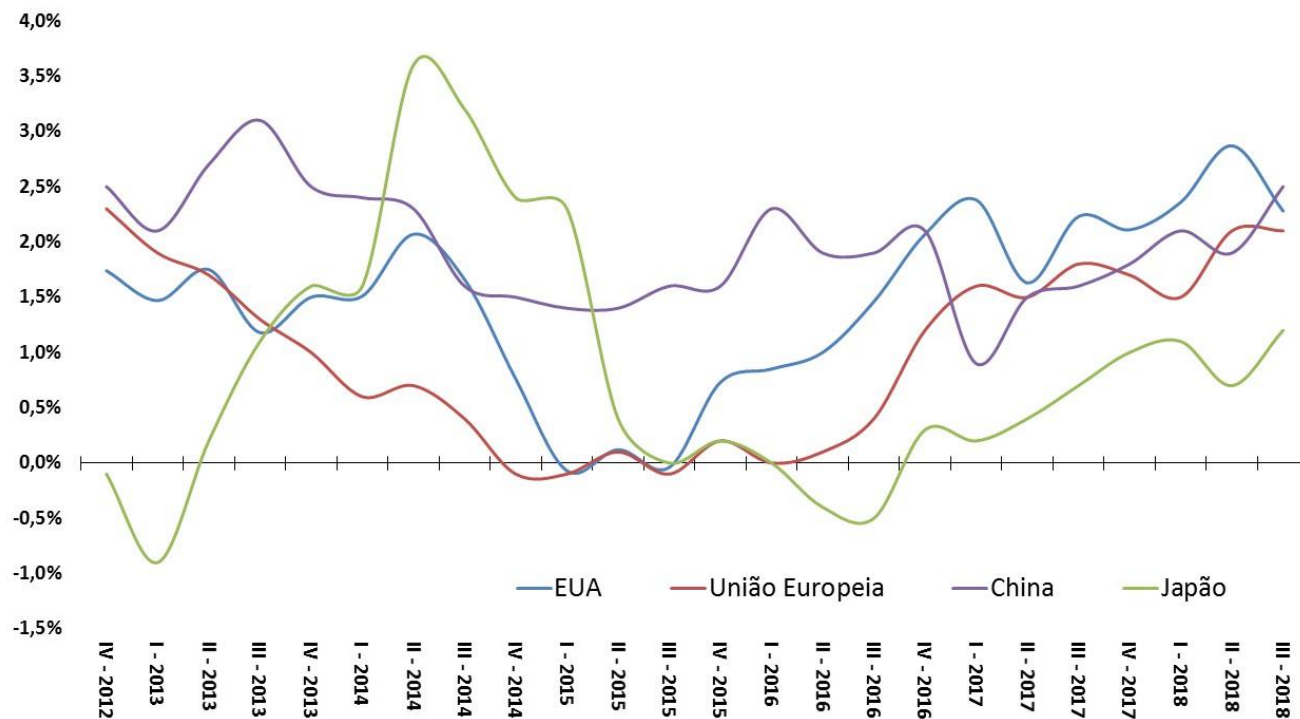

Fonte: OCDE.

Exportações das Principais Economias Mundiais

Volume Total Exportado - 3º Trimestre de 2012 = 100

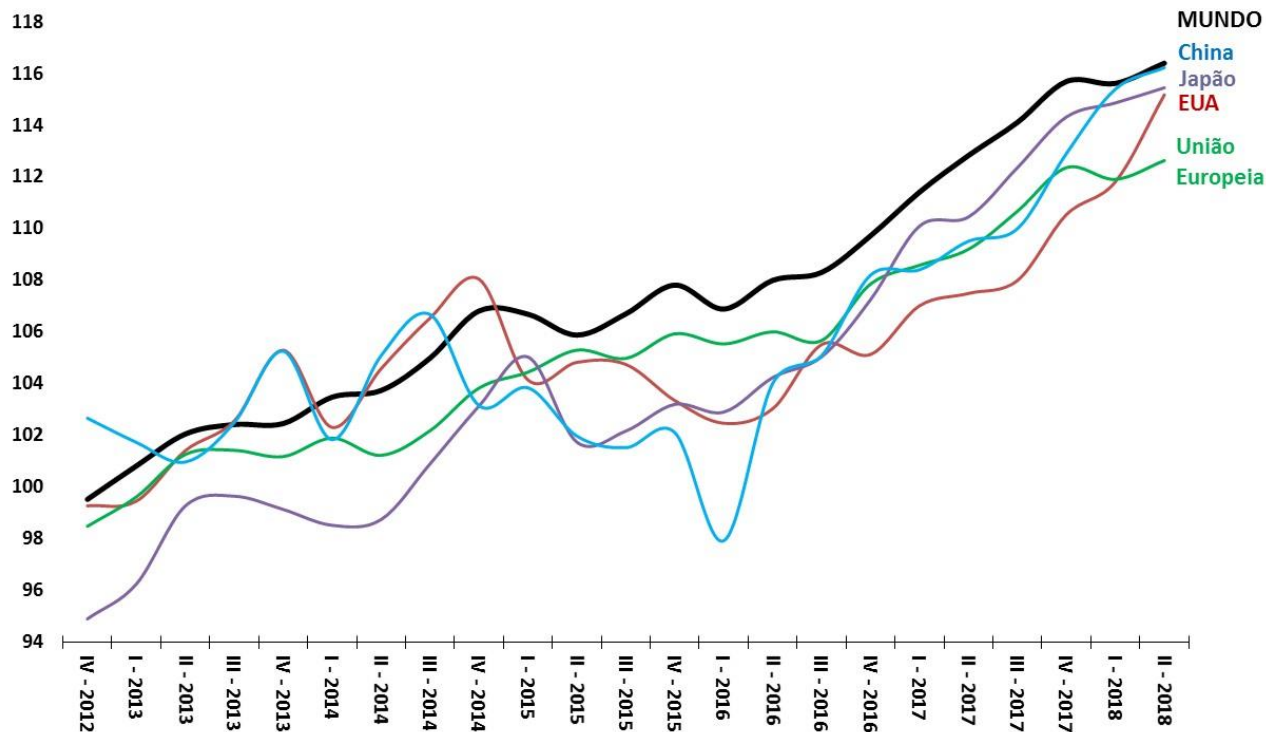

Fonte: OMC.

Indicadores Fiscais das Principais Economias Mundiais

Resultado Primário do Governo Central (% do PIB)

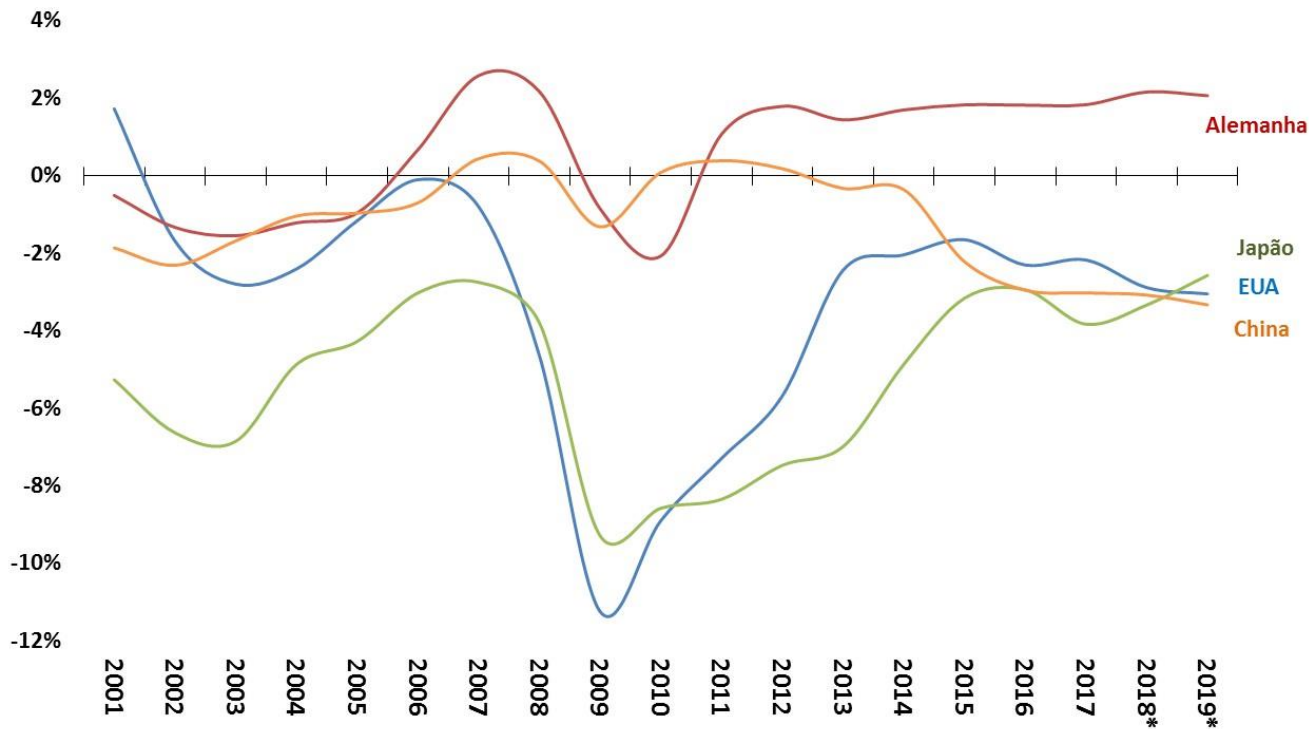

Fonte: FMI. 2018* = Projeção WEO - Out/2018.

Principais Taxas Referenciais de Juros de Países

Taxas Referenciais de Juros - Países Selecionados - % ao ano

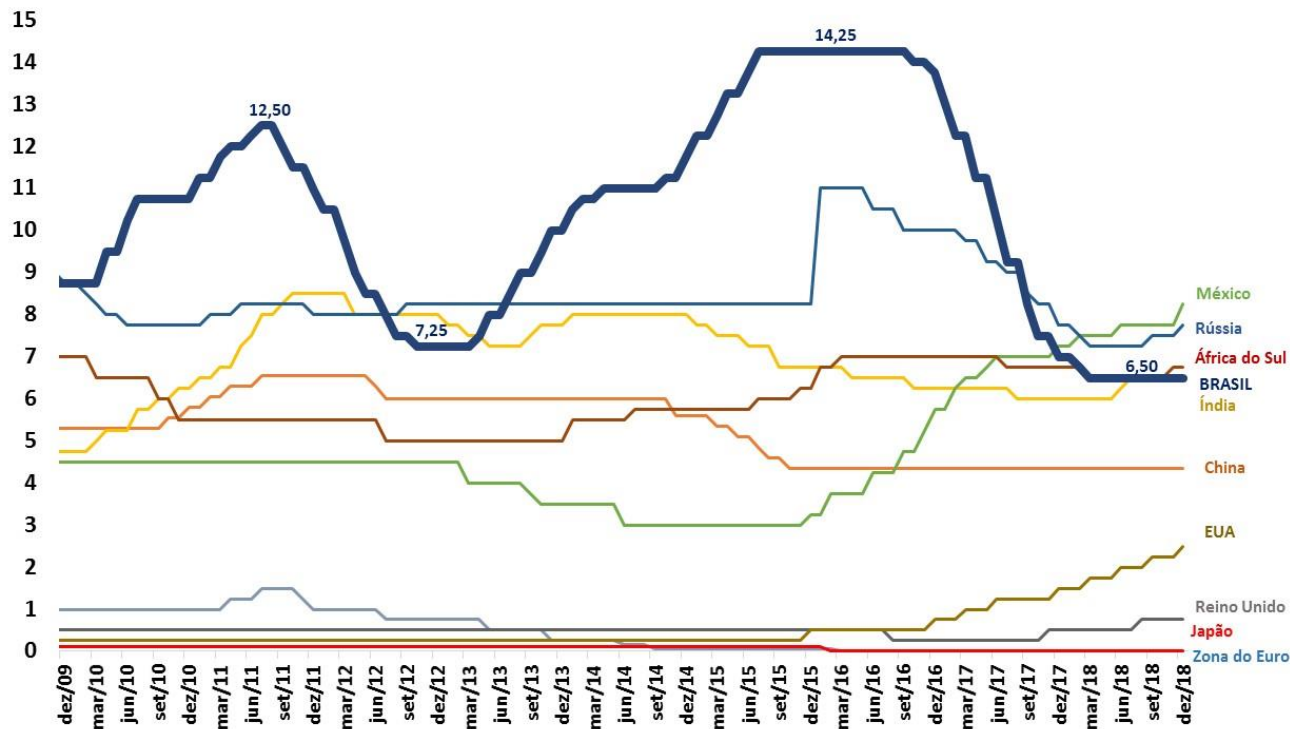

Fonte: BCB.

Principais Índices de Bolsa de Valores Mundiais

Bolsas de Valores - países selecionados (Índice: jun/2009 = 100)

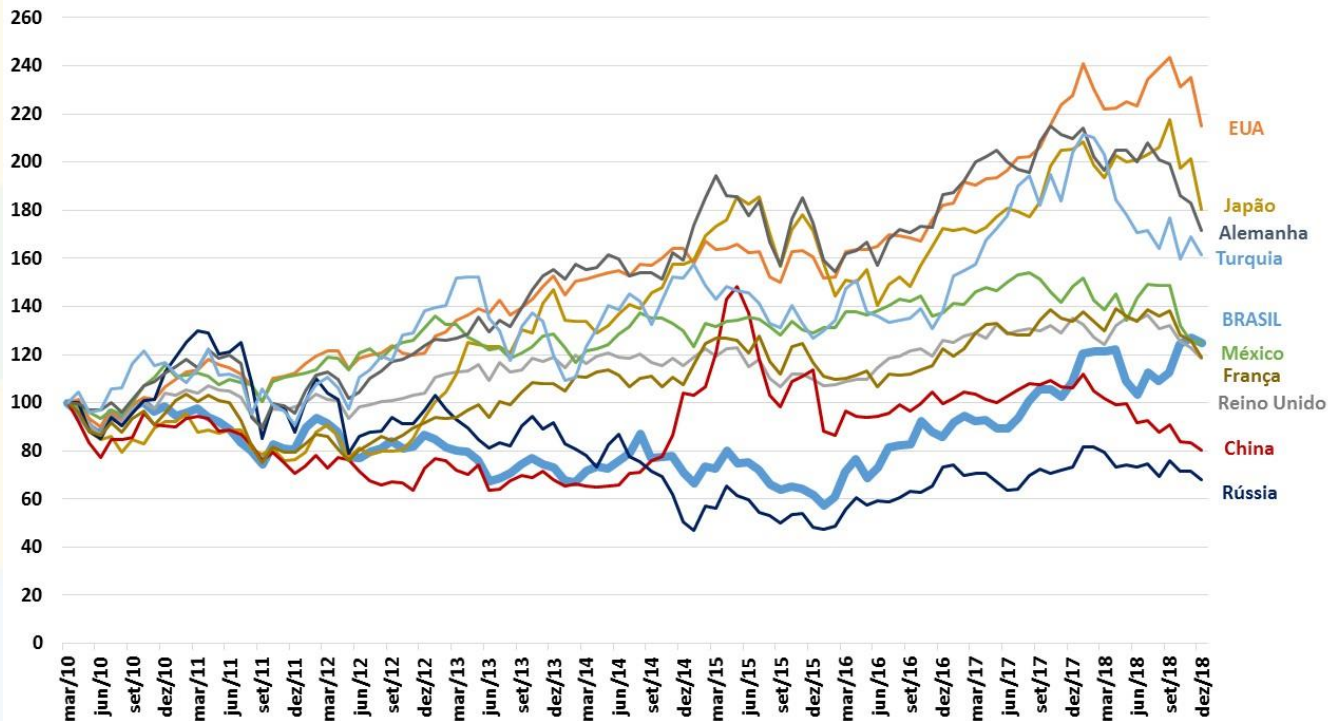

Fonte: Bloomberg.



MINISTRO DA ECONOMIA – **PAULO ROBERTO NUNES GUEDES**

SECRETÁRIO EXECUTIVO – **MARCELO PACHECO DOS GUARANYS**

SECRETÁRIO ESPECIAL DE FAZENDA – **WALDERY RODRIGUS JUNIOR**

SECRETÁRIO DE POLÍTICA ECONÔMICA – **ADOLFO SACHSIDA**

SUB-SECRETÁRIO DE POLÍTICA MACROECONÔMICA – **VLADMIR KUHL TELES**

EQUIPE TÉCNICA RESPONSÁVEL:

FÁBIO RIBEIRO SERVO

FAUSTO JOSÉ ARAUJO VIEIRA

DIEGO COTA PACHECO

ELDER LINTON ALVES DE ARAÚJO

JÔNATHAS DELDUQUE JÚNIOR

PRISCILLA BELLE OLIVEIRA PINTO

SILAS FRANCO DE TOLEDO

SÉRGIO ROSA FERRÃO

SURIPONGSE CHIMPLIGANOND

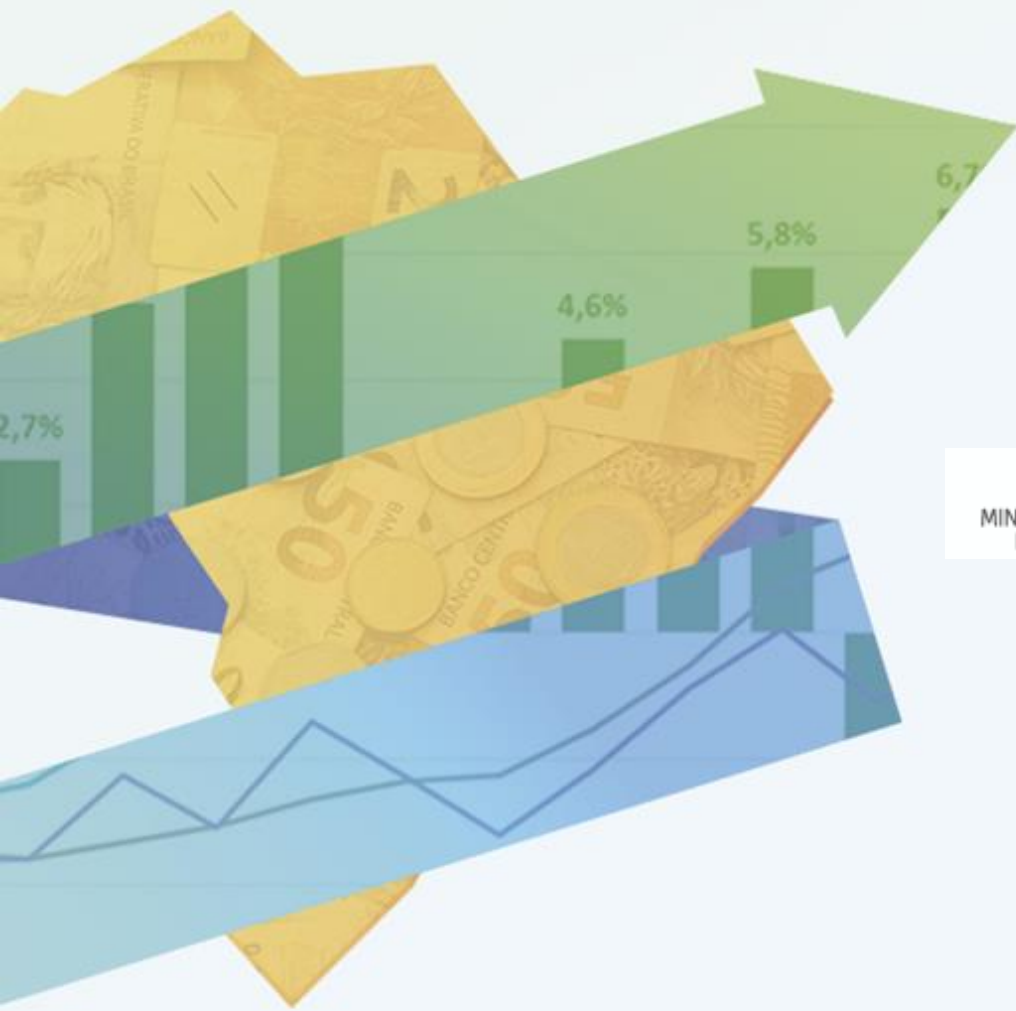

MINISTÉRIO DA
ECONOMIA



PÁTRIA AMADA
BRASIL
GOVERNO FEDERAL